

รายงานการประชุมคณะกรรมการวางแผนและประเมินผลการดำเนินงานด้านสาธารณสุขจังหวัดสุรินทร์

ปีงบประมาณ 2567

ประจำเดือนกรกฎาคม 2567

วันที่ 31 กรกฎาคม พ.ศ. 2567

ณ ห้องประชุมขุนภักดีสุขกิจ สำนักงานสาธารณสุขจังหวัดสุรินทร์

ผู้มาประชุม

- | | | |
|------------------------------|-----------------|---------------------------------------------------------|
| 1. นพ.สินชัย | ตันติรัตนานนท์ | นายแพทย์สาธารณสุขจังหวัดสุรินทร์ |
| 2. พญ.ผการัตน์ | แสงกล้า | รองผู้อำนวยการโรงพยาบาลสุรินทร์ |
| 3. ผศ. (พิเศษ) พญ.สิรินรัตน์ | แสงศิริรักษ์ | ผู้ช่วยผู้อำนวยการโรงพยาบาลสุรินทร์ |
| 4. ว่าที่ร้อยตรี โอภาส | วิเศษ | นักวิชาการสาธารณสุขชำนาญการพิเศษ (ด้านบริการทางวิชาการ) |
| 5. นายวรนาถ | พรหมศวร | แทนผู้อำนวยการวิทยาลัยพยาบาลบรมราชชนนีสุรินทร์ |
| 6. นางพัชรา | กิตติวรรณนท์ | แทนหัวหน้าสถานีกาชาดที่ 1 สุรินทร์ |
| 7. นางสาวนันท์ดา | ทองอัม | รองผู้อำนวยการโรงพยาบาลศีขรภูมิ |
| 8. พญ.สิรินันท์ | คงสัตยกุล | รองผู้อำนวยการโรงพยาบาลปราสาท |
| 9. นพ.อรรถพล | ภูอาษา | ผู้อำนวยการโรงพยาบาลจอมพระ |
| 10. พญ.แมนเขียน | ชัยถาวร | ผู้อำนวยการโรงพยาบาลท่าตูม |
| 11. พญ.ยุพียง | บรรจบพุดชา | ผู้อำนวยการโรงพยาบาลสนม |
| 12. พญ.มุกดา | วิเศษ | ผู้อำนวยการโรงพยาบาลลำดวน |
| 13. นพ.ประทีป | ตลับทอง | ผู้อำนวยการโรงพยาบาลบัวเชด |
| 14. นพ.เก่ง | สีบุญการณ | ผู้อำนวยการโรงพยาบาลสำโรงทาบ |
| 15. พ.ต.ศตวรรษ | สินประสิทธิ์กุล | ผู้อำนวยการโรงพยาบาลสังขะ |
| 16. นพ.กฤษดา | วันดี | ผู้อำนวยการโรงพยาบาลชุมพลบุรี |
| 17. นพ.วิษณุพนธ์ | เหล่าอุดม | แทนผู้อำนวยการโรงพยาบาลกาบเชิง |
| 18. พญ.ใจทิพย์ | เชื่อมไธสง | ผู้อำนวยการโรงพยาบาลพนมดงรักเฉลิมพระเกียรติ 80 พรรษา |
| 19. นพ.มงคล | เกียรติกวินพงศ์ | ผู้อำนวยการโรงพยาบาลเขวาสินรินทร์ |
| 20. พญ.นันทภัทร | โกสีย์ | รักษาการในตำแหน่งผู้อำนวยการโรงพยาบาลศรีณรงค์ |
| 21. พญ.วรวรรณ | กอปรกิจงาม | ผู้อำนวยการโรงพยาบาลโนนนารายณ์ |
| 22. นางพวงเพชร | อึ้งไพบุลย์กิจ | รักษาราชการแทนสาธารณสุขอำเภอเมืองสุรินทร์ |
| 23. นายนราธิป | เพิ่มผล | สาธารณสุขอำเภอท่าตูม |
| 24. นายอัมพร | จันทา | รักษาราชการแทนสาธารณสุขอำเภอสนม |
| 25. นายกฤตเมธ | สุทธิหาญ | สาธารณสุขอำเภอรัตนบุรี |
| 26. นายดุขฎี | แสงดำ | รักษาราชการแทนสาธารณสุขอำเภอลำดวน |
| 27. นายชัชพล | นับถือดี | สาธารณสุขอำเภอชุมพลบุรี |
| 28. นายรัชพล | สมานจิตร | สาธารณสุขอำเภอสำโรงทาบ |

29. นายสาธิต	สิงห์ชัย	สาธารณสุขอำเภอสังขะ
30. นายสมศักดิ์	เผ่าสอน	สาธารณสุขอำเภอศีขรภูมิ
31. นายแสงชัย	ดีเลิศ	สาธารณสุขอำเภอบัวเขต
32. นายจรูญ	ดวงพร	สาธารณสุขอำเภอปราสาท
33. นายรุ่ง	หว่างแสง	สาธารณสุขอำเภอกาบเชิง
34. นายฉณะชิมธี	ลับโกษาพิพัฒน์	สาธารณสุขอำเภอจอมพระ
35. นายนนท์ธวัชณ์	ยอดอินทร์	สาธารณสุขอำเภอเขวาสินรินทร์
36. นายพิเชษฐ	สมบัติ	รักษาการสาธารณสุขอำเภอศรีณรงค์
37. นางมนทกานติ	พรมเหล่าลือ	รักษาการสาธารณสุขอำเภอโนนนารายณ์
38. นายวงศ์สิทธิ์	ริมงาม	สาธารณสุขอำเภอพนมดงรัก
39. นางปาริชาติ	ยลถวิล	ผู้แทนรพ.สต.
40. นางสาวณัฐภรณ์	สมบัติ	แทนหัวหน้ากลุ่มงานคุ้มครองผู้บริโภคและเภสัชสาธารณสุข
41. นางสาวพรทิพย์	ศุภเวทย์ศิริ	หัวหน้ากลุ่มงานทันตสาธารณสุข
42. นายอรรถพงษ์	ดีเสมอ	หัวหน้ากลุ่มงานบริหารทั่วไป
43. นางชนิษฐา	ภาควรรณะ	หัวหน้ากลุ่มงานพัฒนายุทธศาสตร์สาธารณสุข
44. นายกมล	สกุลวัฒนา	แทนหัวหน้ากลุ่มงานส่งเสริมสุขภาพ
45. นางสาววาสนา	ตันติรัตนานนท์	หัวหน้ากลุ่มงานควบคุมโรคติดต่อ
46. นางสุธาดา	ศิริกิจจาร์ภัก	หัวหน้ากลุ่มงานประกันสุขภาพ
47. นายชนะสิทธิ์	ชาวงาม	แทนหัวหน้ากลุ่มงานพัฒนาคุณภาพและรูปแบบบริการ
48. นางสาวขวัญฤกษ์กานต์	ศิริจันทรานนท์	หัวหน้ากลุ่มกฎหมาย
49. นางนภัสกร	ปัญญาประชุม	หัวหน้ากลุ่มงานบริหารทรัพยากรบุคคล
50. นางนิลวรรณ	ลายทอง	หัวหน้ากลุ่มงานการแพทย์แผนไทยและการแพทย์ทางเลือก
51. นางศิริรัตน์	โสตศิริ	หัวหน้ากลุ่มงานควบคุมโรคไม่ติดต่อ สุขภาพจิตและยาเสพติด
52. นางสาวรุ่งศิริ	ศิริพรมงคล	นักวิชาการสาธารณสุขชำนาญการ
53. นางศิริรัตน์	ศรีรินทร์ชัย	นักวิเคราะห์นโยบายและแผนชำนาญการ
54. นางมโหธร	ผลสมหวัง	นักวิชาการสาธารณสุขชำนาญการ
55. นางสาวอรพรรณ	แก้วพวง	นักวิชาการสาธารณสุขชำนาญการ
56. นายภัทรเดช	หาญชนะ	นักวิชาการสาธารณสุขปฏิบัติการ
57. นางสาวปิยมาศ	เลิศอนันต์สิทธิ์	นักวิเคราะห์นโยบายและแผน
58. นางอัมรา	ขอชัย	นักวิเคราะห์นโยบายและแผน
59. นางสาวปัทมวัฒน์	ขบวนดี	นักวิเคราะห์นโยบายและแผน
60. นายรัชมงคล	พุ่มคุ้ม	นักวิชาการคอมพิวเตอร์ปฏิบัติการ
61. นางสาวพนาวรรณ	บุญสวัสดิ์	นักวิชาการคอมพิวเตอร์ปฏิบัติการ
62. นายธนิษฐ์	เต็มมี	นักวิชาการคอมพิวเตอร์ปฏิบัติการ

63. นายธนากิจ	บันลือทรัพย์	นักวิชาการสาธารณสุข
ผู้ไม่ได้เข้าร่วมประชุม (ติดราชการ)		
1. นพ.ชวมั้ย	สีบุญการณ	ผู้อำนวยการโรงพยาบาลสุรินทร์
2. นพ.วุฒิชัย	แป้นทอง	ผู้อำนวยการโรงพยาบาลกาบเชิง รักษาการในตำแหน่งนายแพทย์เชี่ยวชาญ (ด้านเวชกรรมป้องกัน)
3. พญ.จุฑารัตน์	บุตรดีขันธุ์	ผู้อำนวยการโรงพยาบาลรัตนบุรี รักษาการในตำแหน่งนายแพทย์เชี่ยวชาญ (ด้านเวชกรรมป้องกัน)
4. นางนพรัตน์	ตรงศูนย์	นักวิชาการสาธารณสุขเชี่ยวชาญ (ด้านส่งเสริมพัฒนา)
5. นายธานี	นามม่วง	นักวิชาการสาธารณสุขเชี่ยวชาญ (ด้านบริการทางวิชาการ)
6. พันเอกพรพิเชษฐ์	เกษพันธ์	ผู้อำนวยการโรงพยาบาลค่ายวีรวัฒน์โยธิน
7. นางสุนันทา	พันขุนศิริ	หัวหน้าศูนย์ควบคุมโรคติดต่อ นำโดยแมลงที่ 9.3 สุรินทร์

วาระพิเศษ

- พิธีมอบโล่เกียรตินิยมรับรองผลการขับเคลื่อนโรงเรียนต้นแบบ "โครงการโรงเรียนปลอดลูกน้ำยุงลาย จังหวัดสุรินทร์ ปี 2567 "
- มอบใบประกาศ รพ.สต. ดีเด่นระดับอำเภอ ระดับโซน และระดับจังหวัด ของชมรมสาธารณสุขแห่งประเทศไทย จังหวัดสุรินทร์

วาระที่ 1 เรื่องประธานแจ้งให้ทราบ

- การตรวจคัดกรองสุขภาพพระภิกษุสงฆ์ในวันที่ 14 – 15 กันยายน 2567 ของแพทย์สภา ขอให้ทุกโรงพยาบาลคัดกรองสุขภาพพระภิกษุสงฆ์โดยมอบกลุ่มงานส่งเสริมสุขภาพ เป็นผู้ประสานหลัก
- งานเกษียณอายุราชการบุคลากรสาธารณสุขจังหวัดสุรินทร์ มีกำหนดจัดในวันที่ 27 กันยายน 267 ณ โรงแรมทองธารินทร์
- การปรับโครงสร้างสำนักงานสาธารณสุขจังหวัด โดยจังหวัดสุรินทร์เป็นจังหวัดนำร่องและเป็นตัวแทนเขตสุขภาพที่ 9 โดยแบ่งเป็น 5 กลุ่มภารกิจ
- การย้ายสถานที่ทำงานมาที่สำนักงานสาธารณสุขจังหวัดสุรินทร์แห่งใหม่ โดยมีกลุ่มงานที่อยู่เดิมได้แก่ กลุ่มงานแพทย์แผนไทย กลุ่มงานทันตสาธารณสุข กลุ่มคุ้มครองผู้บริโภคและเภสัชสาธารณสุข
- เร่งรัดการดำเนินงานตามนโยบาย มะเร็งปากมดลูก, การควบคุมโรคไข้เลือดออกขอให้ดำเนินการควบคุมป้องกันโรคอย่างเข้มข้น, การควบคุมป้องกันวัณโรคขอให้ดำเนินการอย่างต่อเนื่องและมีการติดตามผู้ป่วยวัณโรคตัวยายให้ได้รับการรักษาตามแผนการรักษา, One province one ICU/OR ขอให้มีการขับเคลื่อนอย่างต่อเนื่องโดยเน้นไปที่โรงพยาบาลโหนด, ให้ทุกโรงพยาบาลเร่งดำเนินการในเรื่องของ Cybersecurity

มติที่ประชุม : รับทราบ

วาระที่ 2 รับรองรายงานการประชุมครั้งที่ผ่านมา

- เอกสารรับรองรายงานการประชุม ได้แนวนไว้ที่เว็บไซต์ของกลุ่มงานพัฒนาศาสตร์สาธารณสุข และกลุ่มไลน์ กวป. หากมีการแก้ไขให้แจ้งที่กลุ่มงานพัฒนาศาสตร์สาธารณสุขเพื่อแก้ไขต่อไป

มติที่ประชุม : รับทราบและรับรองรายงานการประชุม

วาระที่ 3 เรื่องสืบเนื่องจากการประชุมครั้งที่แล้ว/วาระติดตาม

- ไม่มี

วาระที่ 4 เรื่องแจ้งเพื่อทราบและพิจารณา

วาระที่ 4.1 ผู้อำนวยการโรงพยาบาลสุรินทร์

- ไม่มี

วาระที่ 4.2 ผู้อำนวยการโรงพยาบาลปราสาท

- ไม่มี

วาระที่ 4.3 ผู้อำนวยการโรงพยาบาลศีขรภูมิ

- ไม่มี

วาระที่ 4.4 นายแพทย์เชี่ยวชาญ (ด้านเวชกรรมป้องกัน) คนที่ 1

- ไม่มี

วาระที่ 4.5 นายแพทย์เชี่ยวชาญ (ด้านเวชกรรมป้องกัน) คนที่ 2

- ไม่มี

วาระที่ 4.6 นักวิชาการสาธารณสุขเชี่ยวชาญ (ด้านส่งเสริมพัฒนา)

- ไม่มี

วาระที่ 4.7 นักวิชาการสาธารณสุขเชี่ยวชาญ (ด้านบริการทางวิชาการ)

- ไม่มี

วาระที่ 4.8 นักวิชาการสาธารณสุขชำนาญการพิเศษ (ด้านบริการทางวิชาการ)

- ประชาสัมพันธ์การวิ่งของกองกำลังสุรนารีและจังหวัดสุรินทร์ในวันที่ 8 กันยายน 2567 ณ หมู่บ้านช้าง อำเภอลำทะเมนชัย จังหวัดสุรินทร์

มติที่ประชุม : รับทราบ

วาระที่ 4.9 รองผู้อำนวยการโรงพยาบาลสุรินทร์

- ไม่มี

วาระที่ 4.10 รองผู้อำนวยการโรงพยาบาลปราสาท

- ไม่มี

วาระที่ 4.11 รองผู้อำนวยการโรงพยาบาลศีขรภูมิ

- ไม่มี

วาระที่ 4.12 หัวหน้ากลุ่มงานเวชกรรมสังคม โรงพยาบาลสุรินทร์

- ไม่มี

วาระที่ 4.13 วิทยาลัยพยาบาลบรมราชชนนีสุรินทร์

- ประสัมพันธ์หลักสูตรการพยาบาลเฉพาะทางสาขาการพยาบาลเวชปฏิบัติฉุกเฉินรุ่นที่ 1 เริ่มดำเนินการในช่วงเดือน สิงหาคม - เดือนธันวาคม 2567
- ประสัมพันธ์การประชุมวิชาการบทบาทของพยาบาลมิติใหม่ของภาวะสุขภาพในปัจจุบันและเทคโนโลยีดิจิทัลสู่ ปฏิบัติการพยาบาล ระหว่างวันที่ 18 – 19 สิงหาคม 2567 ณ สวนปารีสอร์ท อำเภอเมือง จังหวัดสุรินทร์
- ขอความอนุเคราะห์สนับสนุนบัตรคอนเสิร์ตการกุศล รวมช่อราชาวดี 51 ปี

มติที่ประชุม : รับทราบ

วาระที่ 4.14 โรงพยาบาลค่ายวีรวัฒน์โยธิน

- ไม่มี

วาระที่ 4.15 สำนักงานควบคุมโรคที่ 9 นครราชสีมา และศูนย์ควบคุมโรคติดต่อฯ โดยแมลงที่ 9.3 สุรินทร์

- ไม่มี

วาระที่ 4.16 สถานีกาชาดที่ 1 สุรินทร์

- ไม่มี

วาระที่ 4.17 ผู้อำนวยการโรงพยาบาลชุมชน

- การออกเอกสารรับรองความพิการ โดยกระทรวงสาธารณสุขและ พม. จะมีการจัดทำแนวทางในการออกเอกสาร สิทธิให้ในรูปแบบ One stop service โดยนำร่อง 40 โรงพยาบาลทั่วประเทศ และขยายไปในทุกโรงพยาบาลในปี 2568

มติที่ประชุม : รับทราบ

วาระที่ 4.18 สาธารณสุขอำเภอ

- การคัดเลือกประธาน ผอ.รพ.สต. จังหวัดสุรินทร์คนใหม่ ได้แก่ นายสุนทร สุขรอบ ผอ.รพ.สต.บ้านนาสนวน อำเภอ บัวเขต จังหวัดสุรินทร์

มติที่ประชุม : รับทราบ

วาระที่ 4.19 กลุ่มงาน/งาน สำนักงานสาธารณสุขจังหวัดสุรินทร์

วาระที่ 4.19.1 กลุ่มงานสุขภาพดิจิทัล

- การขับเคลื่อนการดำเนินงาน CO-CSIRT จังหวัดสุรินทร์

CO-CSIRT จังหวัดสุรินทร์

ผลการแก้ไขความเสี่ยง

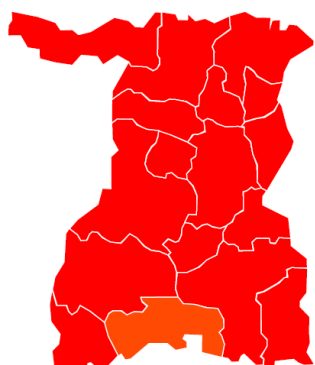

ความเสี่ยงสูง
17 SW.

รอนัดหมาย
1 แห่ง
สำนักงานสาธารณสุขจังหวัดสุรินทร์
(soasจ.สุรินทร์ Server)

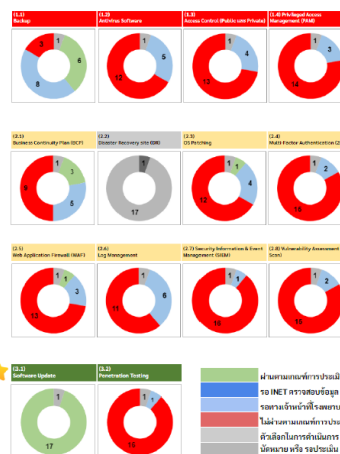

- Timeline การดำเนินงาน

CO-CSIRT จังหวัดสุรินทร์

Timeline การดำเนินงาน

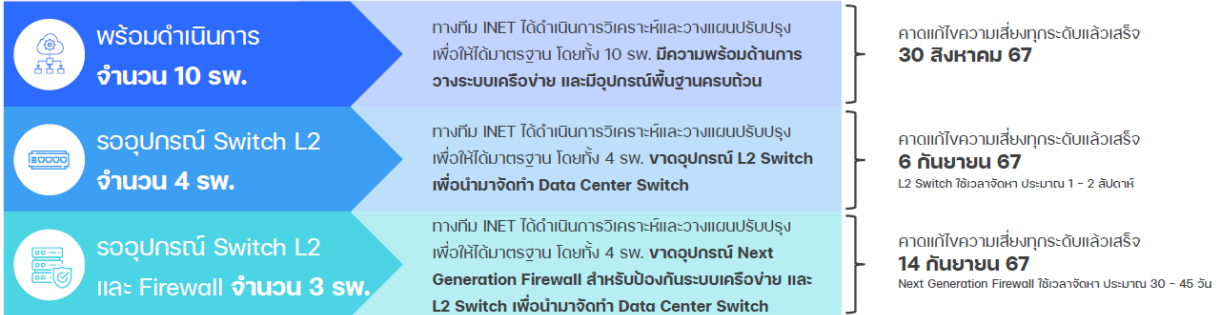

หมายเหตุ

ในการดำเนินการแก้ไขความเสี่ยงสูง หัวข้อที่ 1.3 Access Control จำเป็นต้องมีการวางระบบเครือข่ายภายในโรงพยาบาล ให้เกิดความปลอดภัย และเป็นไปตามมาตรฐานขั้นต่ำก่อน จึงจะสามารถดำเนินการขั้นต่อไปได้ โดยการดำเนินการส่วนนี้ ต้องมีอุปกรณ์ด้านเครือข่ายที่จำเป็นพื้นฐาน และต้องอาศัยแอดมินโรงพยาบาล ร่วมกับ Vender ที่ดูแลระบบ ที่เกี่ยวข้อง กับ HIS (LIS PACs ระบบคิว และอื่น ๆ) และ ผู้เชี่ยวชาญจาก INET ร่วมกันดำเนินการ ซึ่งเป็นหัวข้อที่ใช้เวลาดำเนินการมากที่สุด

- ขอความอนุเคราะห์

- รพ.ทุกแห่งเร่งรัดการดำเนินการตามแผน และบันทึกผลการดำเนินงาน ผ่าน Google Sheet กลุ่มงานสุขภาพดิจิทัล
- รพ.ทุกแห่งดำเนินการวางแผน กรณีต้องปิดระบบ HIS เพื่อดำเนินการแก้ไขระบบเครือข่าย รวมทั้งแจ้งผู้บริหาร และประชาสัมพันธ์ให้ผู้เกี่ยวข้องทราบอย่างชัดเจน

มติที่ประชุม : รับทราบ

วาระที่ 4.17.2 กลุ่มงานควบคุมโรคติดต่อ

- **อันดับโรคที่มีอัตราป่วยต่อประชากรแสนคนสูงสุด จังหวัดสุรินทร์**
 1. โรคติดเชื้อไวรัสโคโรนา 2019
 2. อาหารเป็นพิษ
 3. โรคปอดอักเสบ
 4. ไข้หวัดใหญ่
 5. STD
- **โรคติดเชื้อไวรัสโคโรนา 2019**
 - สถานการณ์จำนวนผู้ป่วย Covid 19 จังหวัดสุรินทร์ มีแนวโน้มลดลงตั้งแต่สัปดาห์ระบาดที่ 18 (5-11 พฤษภาคม 2567) เป็นต้นมาสัปดาห์ระบาดปัจจุบัน (สัปดาห์ที่ 28 วันที่ 14 - 20 กรกฎาคม 2567) ผู้ป่วยเพิ่มขึ้นเฉลี่ยวันละ 21 ราย
 - ตั้งแต่วันที่ 1 ม.ค. 67 มีรายงานผู้เสียชีวิต (Died from Covid 19) จำนวน 9 ราย
 - เน้นมาตรการการป้องกันโรค ทางเดินหายใจ
 - ผู้ที่ป่วยควรสวมหน้ากากอนามัย และหลีกเลี่ยงการทำกิจกรรมร่วมกับผู้อื่น
 - ไม่ใช้เครื่องใช้ส่วนตัวร่วมกับผู้อื่น
 - กินร้อน ช้อนกลาง ล้างมือ ทานอาหารที่ปรุงสุก
 - เฝ้าระวังสถานการณ์ในชุมชน โรงเรียน ค่ายทหาร และการจัดกิจกรรมที่มีการรวมตัว

- ของคนหนุ่มมากร่วมกับโรคทางเดินหายใจอื่น ๆ โรคไข้หวัดใหญ่ จังหวัดสุรินทร์
- ตั้งแต่วันที่ 1 มกราคม - 13 กรกฎาคม 2567 สสจ.สุรินทร์ ได้รับรายงาน ผู้ป่วยโรคไข้หวัดใหญ่ จำนวนทั้งสิ้น 3,437 ราย คิดเป็นอัตราป่วย 250.04 ต่อแสนประชากร ไม่มีรายงานผู้เสียชีวิต อัตราส่วนเพศหญิงต่อเพศชาย เท่ากับ 1 : 1.04 จังหวัดสุรินทร์เป็น อันดับที่ 3 ของเขตที่มีการระบาดของโรคไข้หวัดใหญ่
- สรุปสถานการณ์และข้อเสนอแนะ โรคไข้หวัดใหญ่
 - สถานการณ์ผู้ป่วยจังหวัดสุรินทร์ ปี 2567 พบว่าในเดือนมีนาคมและเมษายน ผู้ป่วยมีแนวโน้มลดลง แต่ต้องเฝ้าระวัง (สูงกว่าค่ามัธยฐาน 5 ปีย้อนหลัง) ยังไม่มีรายงานผู้เสียชีวิต
 - เน้นประชาสัมพันธ์ให้ประชาชนกลุ่มเปราะบาง เข้ารับการฉีดวัคซีนป้องกันโรคไข้หวัดใหญ่ประจำปี
 - มาตรการการป้องกันโรค เช่นเดียวกับโรคทางเดินหายใจอื่น ๆ เช่น ผู้ที่ป่วยควรสวมหน้ากากอนามัย และหลีกเลี่ยงการทำกิจกรรมร่วมกับผู้อื่น, ล้างมือบ่อยๆ , ไม่ใช้เครื่องใช้ส่วนตัวร่วมกับผู้อื่น
 - เฝ้าระวังติดตามการระบาดในชุมชน โรงเรียน และการจัดกิจกรรมที่มีการรวมตัวของคนจำนวนมาก ร่วมกับโรคทางเดินหายใจอื่น ๆ
- ผู้ป่วยวัณโรคดื้อยา (RR-TB, MDR-TB, Pre-XDR, XDR-TB) จังหวัดสุรินทร์ ปี 2564-2567

ผู้ป่วยวัณโรคดื้อยา (RR-TB, MDR-TB, Pre-XDR) จังหวัดสุรินทร์ ปี 2564-2567

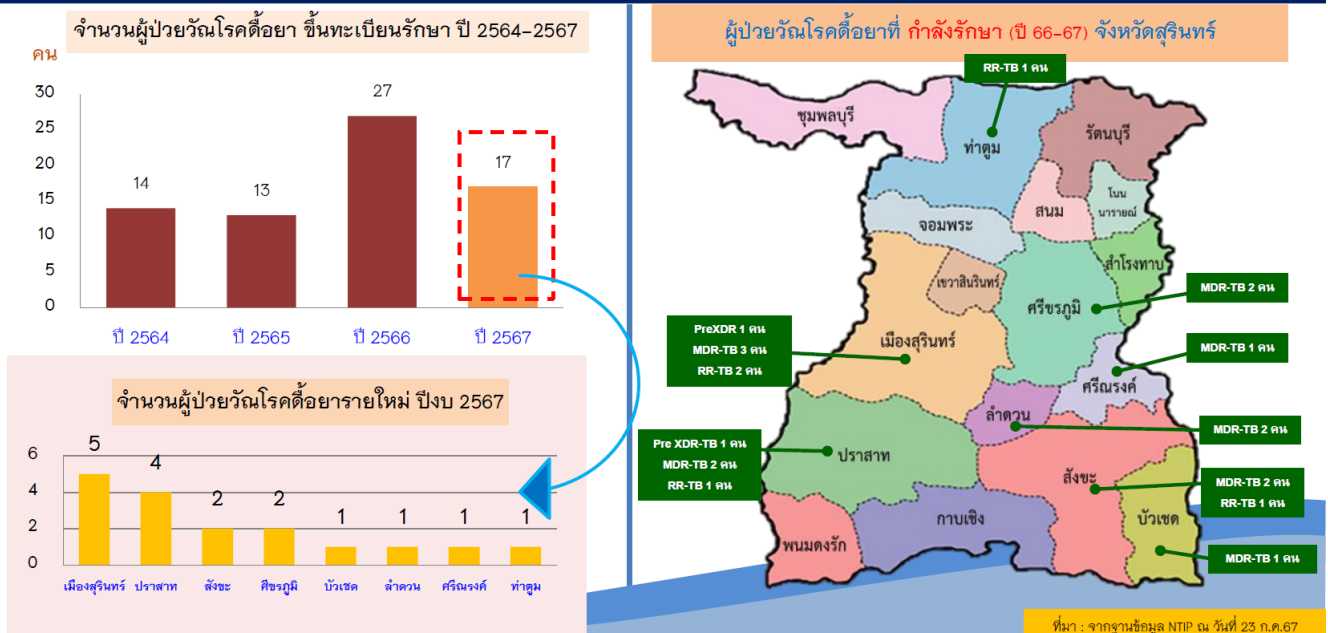

- สถานการณ์โรคไข้เลือดออก
- สุรินทร์มีผู้ป่วยจำนวน 263 ราย อัตราป่วย 19.13 (แสนประชากร) ไม่มีรายงานผู้เสียชีวิต

มาตรการดำเนินงานป้องกันควบคุมโรคไข้เลือดออก และโรคติดต่ออื่นๆโดยยุงลาย



- ข้อเสนอแนะ

- หน่วยงานที่เกี่ยวข้อง ติดตามและให้การสนับสนุนพื้นที่เกี่ยวกับมาตรการที่สำคัญ เช่น การเฝ้าระวังลูกน้ำยุงลาย การเฝ้าระวังผู้ป่วยในชุมชน และการควบคุมโรคเบื้องต้น โดยเฉพาะพื้นที่เกิด การระบาดของโรคไข้เลือดออก
- ชุมชนควรมีการดำเนินการ กิจจัดแหล่งเพาะพันธุ์ยุงลาย อย่างต่อเนื่อง และควบคุมค่าดัชนีลูกน้ำยุงลาย ให้เป็นไปตามเกณฑ์มาตรฐานค่าดัชนีลูกน้ำยุงลาย
- เน้นการสื่อสารความเสี่ยงให้ถึงประชาชน เช่น การไม่ซื้อยากินเอง หลีกเลี่ยงการกินยากลุ่ม NSAIDs และให้สังเกตอาการป่วยและรีบเข้ารับการรักษา ภายใน 3 วัน เพื่อลดความรุนแรงของอาการป่วย
- เน้นการติดตามการควบคุมโรคตามมาตรการ 3-3-1 ในพื้นที่ โดยเฉพาะผู้ป่วยรายแรกของชุมชน และควรมีการสอบสวนโรคในผู้ป่วยรายแรกของชุมชน เพื่อการควบคุมโรคที่ตรงเป้าหมาย และทันเวลาตามมาตรการ
- ขณะเปิดภาคเรียนขอความร่วมมือโรงเรียนนรณรงค์ควบคุมลูกน้ำยุงลายเป็นประจำ สัปดาห์ละ 1 ครั้ง และมีการคัดกรองเด็กนักเรียนทุกวัน หากพบว่าเด็กนักเรียน มีไข้ สงสัยอาจจะเป็นโรคไข้เลือดออก หรืออาจจะเป็นโรคอื่น ให้แจ้งผู้ปกครองมารับเด็กนักเรียน แนะนำไปโรงพยาบาลเพื่อรับการวินิจฉัยและดำเนินการ ป้องกัน ควบคุมโรคในโรงเรียนตามมาตรการ
- สถานการณ์โรคพิษสุนัขบ้า
 - เดือน ก.ค.67 = ตรวจพบเชื้อโรคพิษสุนัขบ้าในสัตว์ จำนวน 3 ตัวอย่าง
 - ขอความร่วมมือทุกหน่วยงาน
 - ประชาสัมพันธ์
 - โรคพิษสุนัขบ้ามีอาการแล้วรักษาไม่หาย ตายทุกราย แต่ป้องกันได้โดยการฉีดวัคซีนป้องกันโรค
 - เมื่อถูกสุนัขแมว-กัด ข่วน เลี้ยวแผล “ล้างแผล ใส่ยา ทาหม้อ ฉีดวัคซีนต่อตามกำหนดนัด”

- ลูกสุนัขที่อายุต่ำกว่า 3 เดือน อาจเป็นโรคพิษสุนัขบ้า หากไม่พาไปฉีดวัคซีนป้องกันโรค
 - เมื่อสุนัข-แมวป่วย มีอาการผิดปกติและตาย ให้ประสานอาสาปศุสัตว์/จนท.ปศุสัตว์ เก็บตัวอย่างส่งตรวจหาเชื้อโรคพิษสุนัขบ้า (อย่านำไปฝัง)
 - หากเลี้ยงสุนัข-แมว ต้องพาไปรับวัคซีนป้องกันโรคปีละ 1 ครั้ง
- ประสานอสม.เคาะประตูบ้าน เดือนละ 1 ครั้ง ค้นหาผู้สัมผัสโรคพิษสุนัขบ้า (ลูกสุนัขหรือแมว กัด/ข่วน/เลียแผล/ขาแหละสัตว์) ที่ยังไม่ได้รับวัคซีน มารับวัคซีนโดยเร็วที่สุด
 - บูรณาการเพื่อสร้างพื้นที่ปลอดโรคพิษสุนัขบ้าร่วมกับปศุสัตว์, อปท.ในพื้นที่
- ประเด็นการดำเนินงานคัดกรองไวรัสตับอักเสบบี และ ซี สอดคล้องกับนโยบาย กระทรวงสาธารณสุข พ.ศ. 2567 (มะเร็งครบวงจร)

ประเด็นการดำเนินงานคัดกรองไวรัสตับอักเสบบี และ ซี สอดคล้องกับนโยบาย กระทรวงสาธารณสุข พ.ศ. 2567 (มะเร็งครบวงจร)

ผลการดำเนินงานคัดกรองไวรัสตับอักเสบบี และ ซี จังหวัดสุรินทร์
เป้าหมาย : ในปี 2567 ประชากรที่เกิดก่อนปี 2535 และกลุ่มเสี่ยง ได้รับการคัดกรองโรคไวรัสตับอักเสบบี และ ซี จำนวน 20,326 คน

เป้าหมาย จำนวน ประชากรที่เกิด ก่อนปี 2535	ผลงานการคัด กรอง(ราย)	ร้อยละการคัด กรอง	ผลการดำเนินงานคัดกรอง HBV				ผลการดำเนินงานคัดกรอง HCV (Anti-HCV)			
			จำนวน คัดกรอง (ราย)	ร้อยละ การคัดกรอง	ผลลบ (ราย)	ผลบวก (ร้อยละ)	จำนวน คัดกรอง (ราย)	ร้อยละ การคัดกรอง	ผลลบ (ราย)	ผลบวก (ร้อยละ)
20,326	61,311	301.64	28,875	142.06	28,256	619 (2.14)	32,436	159.58	32,174	262 (0.81)

✓ คัดกรองผ่าน 100% ทุกอำเภอ
ผลงานจังหวัดสุรินทร์ = 61,311 ราย (301.64%)
คัดกรอง HBV = 28,875 ราย (142.06%)
คัดกรอง HCV = 32,436 ราย (159.58%)

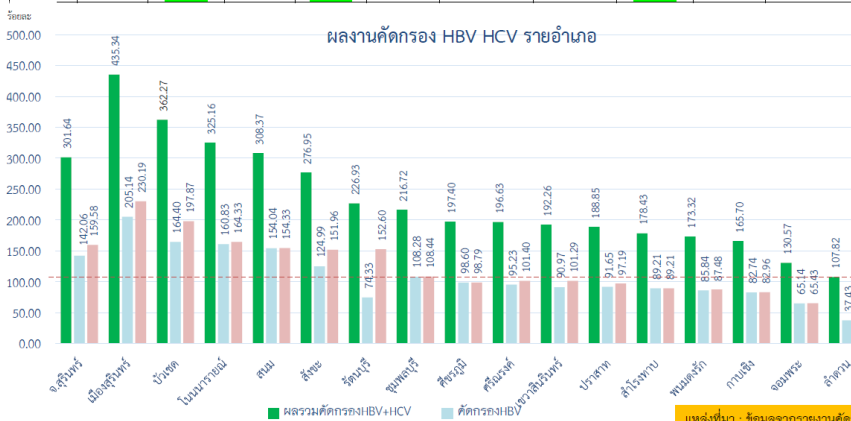

ขอความร่วมมือ

- ติดตามผู้คัดกรอง HCV ผลตรวจ Positive เข้ารับการรักษา ร้อยละ 80
- ขอความร่วมมือ แพทย์ ไม่เหยียดกว่าพร. ละ 1 ท่าน เข้ารับกิจกรรมการตรวจคัดกรองและรักษาโรคไวรัสตับอักเสบบี และ ซี โดยอบรมผ่านระบบ e-learning ของกรมควบคุมโรค ภายในวันที่ 15 สค.67 <https://academy.ddc.moph.go.th> ในหัวข้อเรื่อง การดูแลรักษาโรคไวรัสตับอักเสบบี และ ซี เพื่อรักษาและส่งจ่ายยาตามแนวทางการรักษา หากมีข้อสงสัยติดตามเกณฑ์ ส่งต่อ GI med รพศ.สุรินทร์
- รพ.ที่แพทย์ผ่านการอบรม จำนวน 7 แห่ง 1.รพ.ปราสาท 2.รพ.ศีขรภูมิ 3.รพ.สังขะ 4.รพ.จอมพระ 5.รพ.สำนัง 6. รพ.บัวเชด 7.รพศ.สุรินทร์

แหล่งที่มา : ข้อมูลจากรายงานคัดกรองไวรัสตับอักเสบบี และ ซี จ.สุรินทร์ รัศมี ณ วันที่ 19 กรกฎาคม 2567

- วัคซีนHPV

วัคซีน HPV

ผลงานฉีดวัคซีน HPV รายอำเภอ ข้อมูล ณ 23 ก.ค. 67 เวลา 16.00 ที่มา Dashboard กรมควบคุมโรค

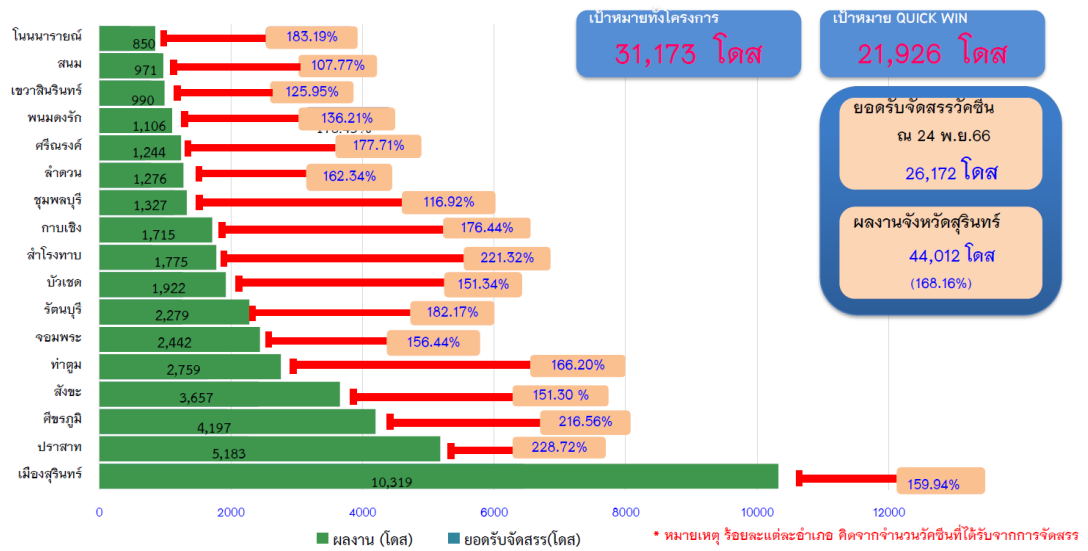

- สถานการณ์ผลงานความครอบคลุมวัคซีนพื้นฐานในเด็กก่อนวัยเรียนปีงบประมาณ 2567 ข้อมูล ณ 23 กรกฎาคม 2567 (HDC สุรินทร์)

**สถานการณ์ผลงานความครอบคลุมวัคซีนพื้นฐานในเด็กก่อนวัยเรียน
ปีงบประมาณ 2567 ข้อมูล ณ 23 ก.ค. 2567 (HDC สุรินทร์)**

ลำดับ	อำเภอ	กลุ่มเด็กอายุครบ 1 ปี									กลุ่มเด็กอายุครบ 2 ปี			อายุครบ 3 ปี		ครบ 5 ปี		
		BCG	HBV1	DTP1	DTP3	HBV3	Hib3	Polio3	IPV	MMR1	Rota	DTP4	Polio4	LAJE1	LAJE2	MMR2	DTP5	Polio5
1	เมืองสุรินทร์	97.07	97.8	90.48	88.37	88.19	78.66	80.86	87.91	80.04	73.99	81.74	81.66	81.01	64.86	80.03	71.85	71.79
2	ชุมพลบุรี	99.41	99.11	99.11	97.93	97.63	94.38	97.93	95.56	91.12	89.64	96.4	96.4	94.74	95.64	97.82	96.64	96.86
3	ท่าตูม	97.33	96.92	96.3	95.28	95.48	92.61	92.4	95.07	90.55	85.83	90.89	90.89	91.32	83.33	91.05	86.34	86.34
4	จอมพระ	95.3	95.86	92.82	92.82	92.82	87.57	92.54	88.67	86.46	78.45	92.84	92.84	89.85	82.07	86.62	83.54	82.92
5	ปราสาท	99.38	99.38	97.74	96.09	96.09	92.7	94.14	94.24	92.29	89.21	92.73	93.2	94.9	86.63	93.03	92.4	92.32
6	กาบเชิง	99.26	99.51	99.75	96.8	96.8	96.55	96.8	97.54	84.48	91.13	93.75	93.75	94.27	67.47	86.59	91.98	92.23
7	รัตนบุรี	97.45	97.25	94.9	93.53	93.53	90.2	91.96	95.49	87.65	87.45	93.9	93.5	93.9	90.88	97.45	93.37	93.7
8	สนม	96.9	96.46	92.92	93.81	93.81	88.94	86.28	93.36	90.27	87.17	92.96	92.96	93.97	86.34	88.55	91.76	92.55
9	ศีขรภูมิ	96.29	96.52	94.2	93.62	93.62	89.91	89.33	91.65	87.01	80.28	90.2	89.73	92.77	83.93	89.91	87.63	87.54
10	สังขะ	99.88	99.52	97.27	97.15	97.15	91.68	96.55	96.79	95.24	89.54	93.68	93.68	94.63	91.99	97.33	91.48	91.38
11	ลำดวน	99.43	99.43	100	100	100	99.43	100	99.43	97.71	92.57	96	96	97.71	86.34	92.95	94.22	94.22
12	สำโรงทาบ	92.41	92.41	95.52	95.86	95.52	91.38	93.45	94.48	88.28	86.9	95.69	95.69	94.46	91.53	96.03	96.13	96.13
13	บัวเชด	100	100	95.11	91.35	91.35	86.09	92.86	96.24	85.71	83.83	89.49	89.49	89.11	83.81	95.14	88.05	88.05
14	พนมดงรัก	99.15	99.15	99.15	99.15	99.15	92.31	93.59	97.44	91.45	92.31	92.4	92.78	90.49	79.26	93.7	87.58	87.25
15	ศรีณรงค์	97.94	98.28	94.85	93.47	93.47	87.97	90.03	93.47	85.91	84.54	91.54	91.54	92.65	84.18	94.03	86.19	86.19
16	เขวาสินรินทร์	98.84	98.84	96.51	97.09	97.09	94.77	96.51	95.93	93.6	90.7	95.96	95.45	96.97	97.84	99.46	94.3	94.3
17	โนนารายณ์	98.95	98.95	98.95	98.42	98.42	97.37	97.89	98.95	92.11	94.74	98.98	98.98	97.46	98.94	100	98.21	98.21
รวม		97.91	97.99	95.59	94.5	94.47	89.89	91.77	93.83	88.58	85.21	91.35	91.32	91.72	83.15	91.32	87.66	87.64

** เกณฑ์ความครอบคลุมวัคซีนพื้นฐานในเด็กแรกเกิดถึงอายุ 5 ปี ต้องไม่น้อยกว่าร้อยละ 90

ยกเว้น วัคซีนรวมป้องกันโรคหัด-คางทูม-หัดเยอรมัน (MMR) ไม่น้อยกว่าร้อยละ 95

มติที่ประชุม : รับทราบ

วาระที่ 4.17.3 กลุ่มงานประกันสุขภาพ

- สถานการณ์การเงินการคลัง
 - โรงพยาบาลที่มีความเสี่ยงทางการเงินอยู่ที่ ระดับ 1 จำนวน 10 แห่ง

**ผลการวิเคราะห์สถานการณ์ทางการเงินการคลัง ปีงบประมาณ 2567
เดือน มิถุนายน 2567**

หน่วยบริการ	RISK Score	Current Ratio >=1.5	Quick Ratio >=1	Cash ratio >=0.8	NWC (ล้านบาท)	NI +depreciation (ล้านบาท)	EBITDA (ล้านบาท)	เงินบำรุงหลังหักหนี้สิน (ล้านบาท)	
								ม.ย. 67	พ.ค. 67
รพ.สุรินทร์	0	5.17	4.58	2.99	1250.60	191.86	154.01	596.37 ↑	574.80
รพ.ปราสาท	0	4.51	4.29	3.37	472.84	11.71	43.93	317.80 ↑	312.90
รพ.ศีขรภูมิ	0	2.90	2.56	0.87	90.08	5.12	34.66	-6.02 ↑	-11.40
รพ.สังขะ	1	2.67	2.28	0.85	74.19	-23.96	-8.68	-6.58 ↓	-2.90
รพ.ท่าตูม	0	7.61	7.19	5.40	197.72	10.87	12.89	131.63 ↑	124.10
รพ.รัตนบุรี	1	4.91	4.58	3.58	145.15	-12.89	-4.40	95.83 ↓	104.90
รพ.ลำดวน	1	6.94	6.55	5.53	113.17	-11.71	-1.96	86.33 ↓	89.10
รพ.กาบเชิง	1	8.41	7.83	4.91	82.57	-4.02	0.21	43.60 ↓	47.60
รพ.ชุมพลบุรี	1	9.00	8.70	7.89	123.76	-2.85	-0.31	106.64 ↓	110.80
รพ.จอมพระ	1	14.84	14.11	12.61	111.56	-0.82	0.30	93.56 ↓	96.50
รพ.สำโรงทาบ	0	10.87	9.98	8.39	81.74	0.18	3.61	61.16 ↑	59.50
รพ.บัวเชด	1	4.63	4.40	3.87	51.89	-3.02	-4.18	41.01 ↑	38.40
รพ.สนม	0	4.71	4.59	3.91	57.59	0.38	2.17	45.07 ↑	41.70
รพ.ศรีณรงค์	1	13.16	12.90	12.17	141.67	-2.97	3.81	130.11 ↓	137.30
รพ.พนมดงรัก ฯ	0	9.42	9.09	7.87	69.24	0.01	0.09	56.46 ↑	52.30
รพ.เขวาสินรินทร์	1	11.90	11.26	10.67	103.75	-1.69	-1.06	92.09 ↓	95.50
รพ.โนนารายณ์	1	9.16	8.89	8.20	68.88	-8.10	-2.54	60.80 ↓	61.90

- การจัดสรรค่าบริการทางการแพทย์ OP PP IP งบประมาณ 2567

เปรียบเทียบค่าแรง (ปีงบประมาณ 2566 ระหว่างปีงบประมาณ 2567)

รหัส	หน่วยบริการ	ค่าแรง 67	ค่าแรง 66	% Growth	ค่าแรง IP 2567	ค่าแรง IP 2566	% Growth
10668	sw.สุรินทร์	448,807,220.00	449,701,387.00	-0.20%	344,594,183.52	327,247,699.32	5.30
10915	sw.ชุมพลบุรี	41,482,822.00	38,145,083.00	8.75%	10,540,785.07	7,060,654.86	49.29
10916	sw.ท่าตูม	62,283,572.00	57,949,183.00	7.48%	25,374,327.23	18,109,119.68	40.12
10917	sw.จอมพระ	43,496,599.00	41,621,160.00	4.51%	9,234,327.97	7,408,566.48	24.64
10918	sw.ปราสาท	105,773,107.00	102,525,060.00	3.17%	51,500,925.80	43,911,483.20	17.28
10919	sw.ทามะลิ	42,096,284.00	38,851,275.00	8.35%	9,707,403.09	8,772,617.90	10.66
10920	sw.รัตนบุรี	65,477,224.00	60,219,363.00	8.73%	25,490,283.30	20,275,859.52	25.72
10921	sw.สนม	28,630,772.00	25,780,169.00	11.06%	7,057,485.30	6,767,294.37	4.29
10922	sw.ศีขรภูมิ	81,822,841.00	74,594,918.00	9.69%	44,061,599.88	43,399,323.29	1.53
10923	sw.สังขะ	71,403,901.00	66,486,416.00	7.40%	32,503,055.73	24,752,892.68	31.31
10924	sw.ลำดวน	50,403,631.00	44,289,992.00	13.80%	20,559,641.09	19,306,007.51	6.49
10925	sw.ลำธากว	35,264,552.00	31,871,482.00	10.65%	9,087,675.06	7,496,172.57	21.23
10926	sw.บัวเชด	28,430,609.00	25,608,742.00	11.02%	6,112,580.94	4,512,260.34	35.47
22302	sw.พนมดงรัก	24,923,064.00	23,294,265.00	6.99%	5,976,550.75	5,273,821.60	13.32
27842	sw.เขวาสินรินทร์	21,144,810.00	18,433,085.00	14.71%	5,169,906.04	2,882,934.49	79.33
27843	sw.ศรีณรงค์	13,457,307.00	13,471,337.00	-0.10%	2,951,187.43	2,909,808.79	1.42
27844	sw.โนนทรายบุรี	14,362,966.00	13,385,683.00	7.30%	3,503,127.41	2,845,796.21	23.10
		1,179,261,281.00	1,126,228,600.00	133	613,425,045.61	552,932,312.81	10.94

สำนักงานหลักประกันสุขภาพแห่งชาติ เขต 9 นครราชสีมา วันที่ 27 ก.ค. 2567

- กำกับติดตามกองทุนชดเชย IP ปีงบประมาณ 2567

กำกับติดตามกองทุนชดเชย IP ปีงบประมาณ 2567

หน่วยบริการ	ค่าแรงปี 67	รวมหักค่าแรง ด.ล. - พ.ล.	คงเหลือค่าแรง67 ใช้จำนวน มิ.ย-กย	ค่าแรงเฉลี่ยต่อ เดือน มิ.ย- กย	STM 6706			คงเหลือค่าแรง IP ยกไป	ผลงาน IP ต.ค.66-มิ.ย.67		
	(1)	(2)	(3) = (1)-(2)	=(3)/4 เดือน	จ่ายชดเชย ก่อนหักค่าแรง	ค่าแรง IP มิ.ย.67	คงเหลือ IP		จ่ายชดเชย ก่อนหักค่าแรง	ค่าแรง	ชดเชย หลังหักค่าแรง
sw.สุรินทร์	344,594,184	218,165,133	126,429,051	31,607,263	49,600,605	31,607,263	17,993,342	94,821,788	597,873,883	249,772,396	348,101,487
sw.ชุมพลบุรี	10,540,785	4,707,103	5,833,682	1,458,420	1,337,411	1,337,411	0	4,496,271	18,120,673	6,044,515	12,076,159
sw.ท่าตูม	25,374,327	12,072,746	13,301,581	3,325,395	4,261,879	3,325,395	936,484	9,976,186	46,110,786	15,398,142	30,712,645
sw.จอมพระ	9,234,328	4,939,044	4,295,284	1,073,821	1,579,566	1,073,821	505,745	3,221,463	13,044,915	6,012,865	7,032,050
sw.ปราสาท	51,500,926	29,274,322	22,226,604	5,556,651	12,246,886	5,556,651	6,690,236	16,669,953	115,193,163	34,830,973	80,362,190
sw.ทามะลิ	9,707,403	5,848,412	3,858,991	964,748	1,652,507	964,748	687,759	2,894,243	19,948,628	6,813,160	13,135,469
sw.รัตนบุรี	25,490,283	13,517,240	11,973,044	2,993,261	4,161,100	2,993,261	1,167,839	8,979,783	50,516,323	16,510,501	34,005,822
sw.สนม	7,057,485	4,511,530	2,545,956	636,489	1,047,682	636,489	411,193	1,909,467	10,988,764	5,148,019	5,840,745
sw.ศีขรภูมิ	44,061,600	28,932,882	15,128,718	3,782,179	10,220,984	3,782,179	6,438,805	11,346,538	126,643,236	32,715,062	93,928,174
sw.สังขะ	32,503,056	16,501,928	16,001,127	4,000,282	8,154,163	4,000,282	4,153,881	12,000,845	88,539,363	20,502,210	68,037,153
sw.ลำดวน	20,559,641	12,870,672	7,688,969	1,922,242	2,981,397	1,922,242	1,059,155	5,766,727	37,750,639	14,792,914	22,957,725
sw.ลำธากว	9,087,675	4,997,448	4,090,227	1,022,557	377,135	377,135	0	3,713,092	16,883,180	5,374,583	11,508,596
sw.บัวเชด	6,112,581	3,008,174	3,104,407	776,102	955,594	776,102	179,493	2,328,305	10,644,867	3,784,275	6,860,591
sw.พนมดงรัก	5,976,551	3,515,881	2,460,670	615,167	1,177,753	615,167	562,585	1,845,502	13,781,760	4,131,048	9,650,711
sw.เขวาสินรินทร์	5,169,906	1,921,956	3,247,950	811,987	490,320	490,320	0	2,757,630	10,355,103	2,412,276	7,942,828
sw.ศรีณรงค์	2,951,187	1,836,293	1,114,895	278,724	495,178	278,724	216,454	836,171	9,652,650	2,115,016	7,537,633
sw.โนนทรายบุรี	3,503,127	1,897,197	1,605,930	401,482	1,584,802	401,482	1,183,320	1,204,447	11,360,195	2,298,680	9,061,515
	613,425,046	368,517,962	244,907,084	61,226,771	102,324,963	60,138,672	42,186,291	184,768,411	1,197,408,127	428,656,634	768,751,493

สำนักงานหลักประกันสุขภาพแห่งชาติ เขต 9 นครราชสีมา วันที่ 27 ก.ค. 2567

มติที่ประชุม : รับทราบ

วาระที่ 4.17.5 กลุ่มงานบริหารทรัพยากรบุคคล



ประชุมวิชาการกระทรวงสาธารณสุข



**สำนักวิชาการสาธารณสุข สป.ขอเชิญบุคลากรทางการแพทย์และสาธารณสุข
ทุกสาขาวิชาเข้า่วมงานประชุมวิชาการกระทรวงสาธารณสุข พ.ศ. 2567**

● กำหนดการจัดโครงการ
วันที่ 11-13 กันยายน 2567 ณ หอประชุม
มหาวิทยาลัยวงษ์ชวลิตกุล จังหวัดนครราชสีมา

● รายละเอียดค่าใช้จ่าย
เบิกจ่ายจากหน่วยงานต้นสังกัด สำหรับการจองห้องพัก
ให้ผู้เข้าร่วมประชุมจองกับโรงแรมโดยตรง
รายละเอียดติดตามได้ที่ www.moph.go.th



มติที่ประชุม : รับทราบ

วาระที่ 4.17.5 กลุ่มงานควบคุมโรคไม่ติดต่อ สุขภาพจิตและยาเสพติด

- ผลงานการดำเนินงานคัดกรองมะเร็งปากมดลูก

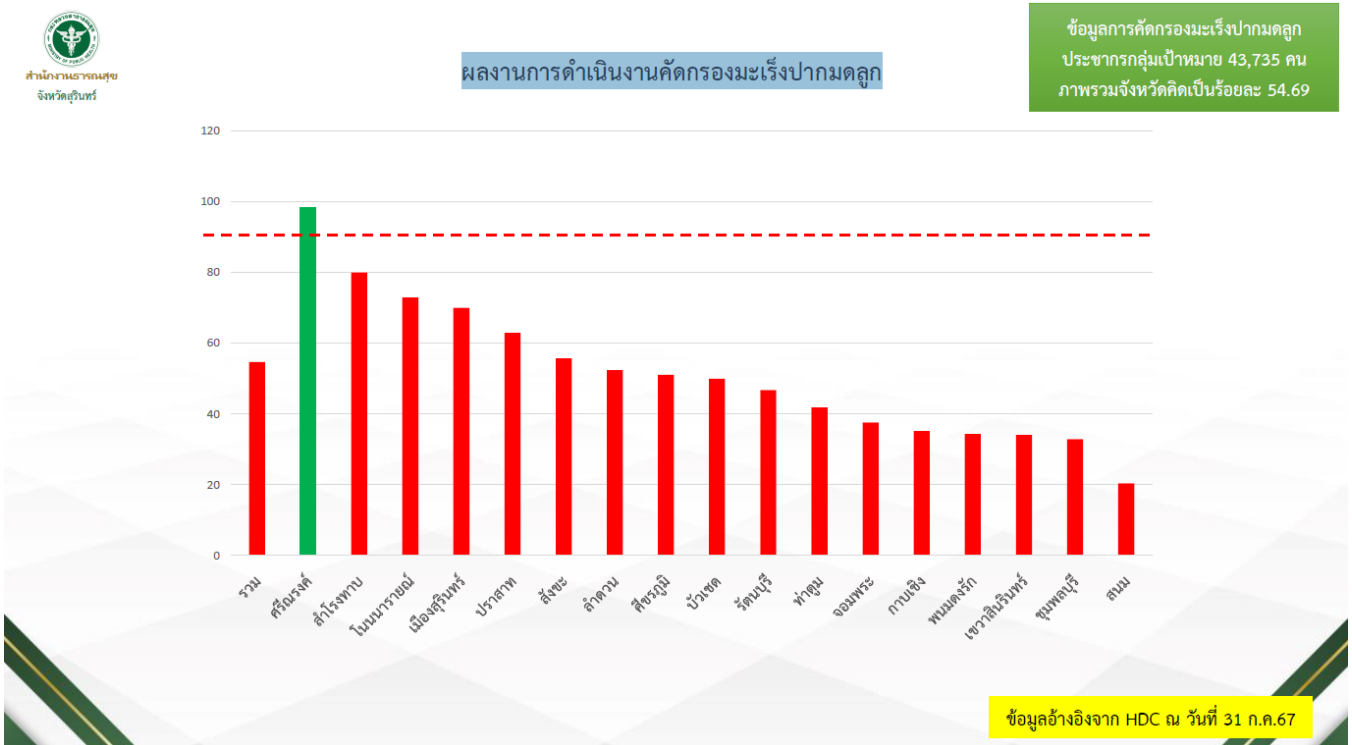

- ประเด็นการคัดกรองมะเร็งปากมดลูก
 - 1.จังหวัดสุรินทร์มีชุดอุปกรณ์การตรวจทั้งหมด รวม 27,098 ชุด คิดเป็นร้อยละ 61.95
 2. การขอรับอุปกรณ์ชุดตรวจเพิ่มเติม

2.1 อำเภอที่รับอุปกรณ์จากแม่ข่าย รพ.สุรินทร์ สามารถรับอุปกรณ์เพิ่มได้ต้องคืนอุปกรณ์ 75% ของอุปกรณ์ที่ได้รับจัดสรร และมี 3 อำเภอ (ท่าตูม รัตนบุรี ชุมพลบุรี) รับอุปกรณ์เพิ่มจากกรมวิทย์

2.2 อำเภอที่รับอุปกรณ์จากแม่ข่าย รพ.ปราสาท (รพ.ปราสาทมีชุดพร้อมตรวจ) ได้แก่ อำเภอกาบเชิงและอำเภอนมดงรักสามารถรับอุปกรณ์ชุดตรวจเพิ่มเติมได้เนื่องจากอุปกรณ์ในครั้งแรกมีจำนวนไม่เพียงพอต่อกลุ่มเป้าหมาย

2.3 อำเภอที่รับอุปกรณ์จากแม่ข่าย รพ.ศีขรภูมิ สามารถประสานขอชุดตรวจเพิ่มได้

● ข้อค้นพบ

- ประชาชนกลุ่มเป้าหมายกลัวผลการตรวจกลัวเป็นมะเร็ง
- การบริหารทรัพยากรภายในอำเภอในการคืนอุปกรณ์ ให้รพ.แม่ข่าย ยังไม่ครบตามจำนวน ทำให้ไม่สามารถเบิกอุปกรณ์ตรวจเพิ่มได้ (บางรพ.สต.คัดกรองได้ดี ก็ไม่สามารถเบิกชุดตรวจใหม่ทำให้เสียโอกาส)

มติที่ประชุม : รับทราบ

วาระที่ 5 วาระอื่นๆ

- ไม่มี

ปิดประชุมเวลา 16.30 น.

นายธนากิจ บันลือทรัพย์ ผู้พิมพ์รายงานการประชุม
(นายธนากิจ บันลือทรัพย์)

นางชนิษฐา ภาควรรณะ ผู้ตรวจรายงานการประชุม
(นางชนิษฐา ภาควรรณะ)