



กลุ่มงานประกันสุขภาพ

สำนักงานสาธารณสุขจังหวัดสุรินทร์

**ประชุมคณะกรรมการวางแผนและประเมินผล
การดำเนินงานด้านสาธารณสุขจังหวัดสุรินทร์ (กวป.)
ประจำ เดือน กรกฎาคม**

ปีงบประมาณ 2568

ณ ห้องประชุมขุนภักดีสุขกิจ ชั้น 4 สำนักงานสาธารณสุขจังหวัดสุรินทร์ (ใหม่)
ตำบลเจนีียง อำเภอเมืองสุรินทร์ จังหวัดสุรินทร์



กลุ่มงานประกันสุขภาพ

➔ เนื้อหาการประชุม



- 1 สถานการณ์การความเสี่ยงทางการเงิน/ เงินบำรุงคงเหลือ
- 2 การเบิกจ่ายชดเชยค่าบริการผู้ป่วยใน (IP)
- 3 การตรวจสอบรายงานการเงิน (หมวดลูกหนี้ค่ารักษาพยาบาล)
- 4 Dashboard กลุ่มงานประกันสุขภาพ

ผลการวิเคราะห์ระดับวิกฤตทางการเงิน (Risk Scoring) ปีงบประมาณ 2568

เดือน มิถุนายน 2568

จำนวน(แห่ง)

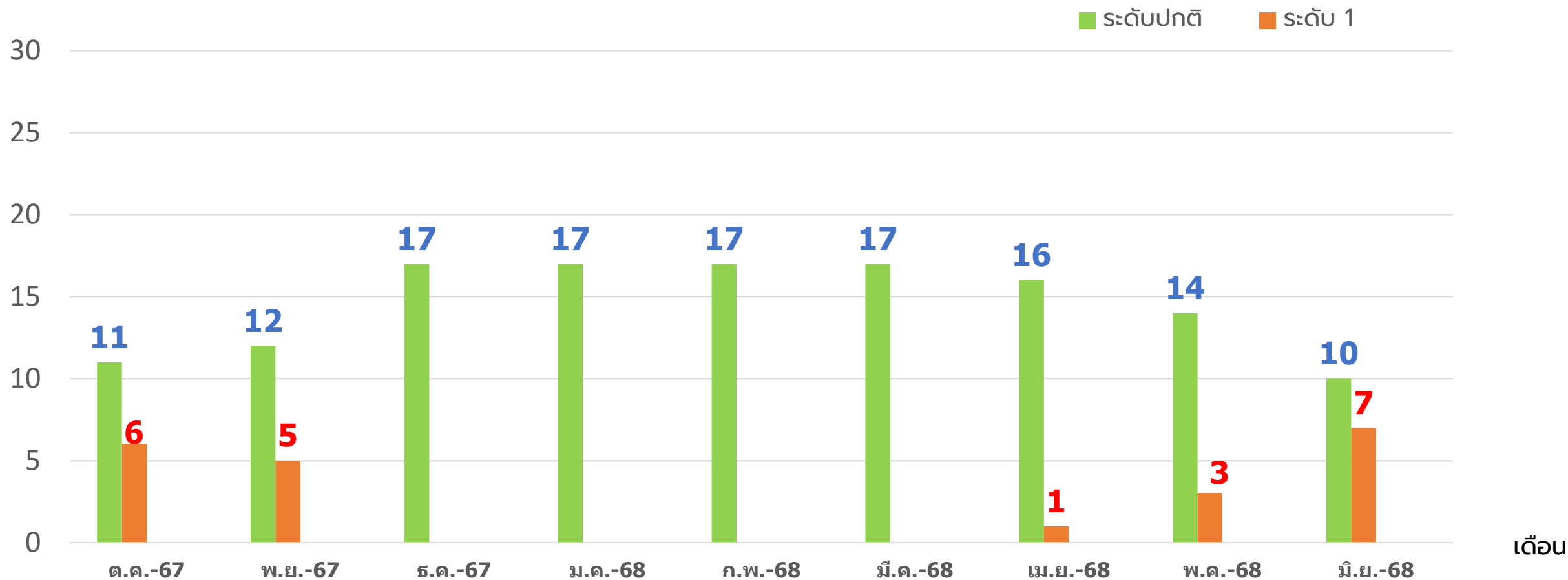

ผลการวิเคราะห์สถานการณ์ทางการเงินการคลัง ปีงบประมาณ 2568

เดือน มิถุนายน 2568

หน่วยบริการ	RISK Score	Current Ratio ≥1.5	Quick Ratio ≥1	Cash ratio ≥0.8	NWC (ล้านบาท)	NI +depreciation (ล้านบาท)	EBITDA (ล้านบาท)
รพ.สุรินทร์	1	3.40	2.91	1.90	974.04	-66.14	-96.77
รพ.ปราสาท	1	3.60	2.09	2.61	391.58	-42.82	20.30
รพ.ศีขรภูมิ	1	2.16	1.92	0.99	64.08	-8.47	1.71
รพ.สังขะ	1	1.63	1.41	0.73	43.83	4.31	26.66
รพ.ท่าตูม	1	3.69	3.40	2.70	140.06	-1.20	16.62
รพ.รัตนบุรี	0	5.14	4.67	3.58	152.17	91.28	104.64
รพ.ลำดวน	1	4.60	4.35	3.59	104.46	-2.23	5.43
รพ.กาบเชิง	0	8.84	6.29	5.72	85.51	6.12	13.32
รพ.ชุมพลบุรี	0	6.58	6.30	5.70	119.50	6.75	11.19
รพ.จอมพระ	0	6.11	7.56	7.19	101.82	0.01	7.53
รพ.สำโรงทาบ	0	4.40	4.19	3.66	65.79	3.35	6.61
รพ.บัวเชด	1	2.64	2.49	2.14	34.59	-4.07	-2.50
รพ.สนม	0	6.04	5.85	5.00	61.11	8.49	-2.50
รพ.ศรีณรงค์	0	10.91	10.70	9.83	170.16	14.70	18.00
รพ.พนมดงรัก ฯ	0	6.99	6.65	5.90	64.24	2.09	3.31
รพ.เขวาสินรินทร์	0	12.05	11.97	10.93	108.10	12.31	15.70
รพ.โนนนารายณ์	0	8.44	8.17	7.57	75.14	1.26	6.00

สถานการณ์เงินบำรุงหลังหักหนี้สินของโรงพยาบาลในจังหวัดสุรินทร์

ลำดับ	หน่วยงาน	มี.ค.	เม.ย.	พ.ค.	มิ.ย.	
1	สว.สุรินทร์	464,944,181.37	446,535,756.05	391,706,262.01	364,409,846.24	↓
2	สว.ปราสาท	263,459,860.07	252,091,681.95	251,301,555.71	241,210,679.58	↓
3	สว.ศีขรภูมิ	23,662,075.45	7,889,178.25	-687,787.50	-580,050.88	↑
4	สว.สังขะ	7,285,884.82	-8,891,743.22	-10,947,515.26	-19,194,796.51	↓
5	สว.ท่าตูม	124,941,159.14	121,701,430.10	102,180,615.28	88,898,165.68	↓
6	สว.รัตนบุรี	113,811,437.40	105,624,331.71	98,509,869.48	94,843,599.21	↓
7	สว.ชุมพลบุรี	109,173,850.07	107,225,337.21	105,154,926.61	100,509,161.47	↓
8	สว.ลำดวน	89,875,732.48	80,449,394.19	77,239,826.06	75,262,806.89	↓
9	สว.กาบเชิง	58,366,714.81	54,436,471.22	55,527,776.41	51,417,386.00	↓
10	สว.ศรีณรงค์	157,505,922.31	156,992,852.63	156,997,911.64	151,654,990.17	↓
11	สว. ภูเขาสินรินทร์	99,459,007.34	100,667,434.67	101,980,985.83	97,101,443.05	↓
12	สว.จอมพระ	93,179,090.96	92,036,366.35	89,205,912.24	86,902,670.52	↓
13	สว.โนนนารายณ์	72,404,597.18	71,165,937.76	69,754,559.07	66,393,589.73	↓
14	สว.พนมดงรัก ฯ	65,633,787.35	63,055,141.97	61,507,775.21	52,551,091.28	↓
15	สว.สำโรงทาบ	61,323,569.62	57,751,977.35	54,545,311.34	51,558,413.45	↓
16	สว.สนม	54,218,561.72	50,816,192.85	50,637,692.16	48,500,378.48	↓
17	สว.บัวเชด	37,684,263.36	36,640,197.57	26,614,814.55	24,104,500.83	↓



การเบิกจ่ายชดเชยค่าบริการผู้ป่วยใน (IP) รายหน่วยบริการ ปีงบประมาณ 2568 ไตรมาส 1 – 3 (ต.ค.67 – มี.ย.68) เป้าหมาย $\geq 75\%$

รหัส	HNAME	HTYPE	อัตรา ครองเตียง	ประมาณการหลัง ปรับลดค่าแรง	ผลงาน IP ปีงบประมาณ 2568				ร้อยละผลงานเปรียบเทียบกับ ประมาณการหลัง ปรับลดค่าแรง (เป้าหมาย $\geq 75\%$)
					ไตรมาส 1	ไตรมาส 2	ไตรมาส 3	รวม	
10923	sw.สังขะ	M2	80.97	81,422,470.85	35,511,177.13	28,040,804.41	32,252,247.54	95,804,229.08	117.66
10921	sw.สนม	F2	70.30	8,253,819.52	3,186,411.22	3,078,050.77	3,044,851.23	9,309,313.22	112.79
10925	sw.ลำโรงทาบ	F2	60.64	13,855,176.40	5,198,696.45	4,843,434.36	4,667,009.38	14,709,140.19	106.16
10918	sw.ปราสาท	M1	75.85	92,645,109.98	30,938,313.64	32,367,428.09	30,690,560.75	93,996,302.48	101.46
10917	sw.จอมพระ	F2	43.77	8,621,934.48	3,127,264.00	2,734,760.51	2,852,981.15	8,715,005.66	101.08
10920	sw.รัตนบุรี	M2	86.00	39,407,235.98	14,190,980.75	11,214,572.74	13,058,574.02	38,464,127.51	97.61
10668	sw.สุรินทร์	A	94.89	389,086,888.59	130,118,024.75	122,914,261.20	115,007,928.75	368,040,214.70	94.59
27842	sw.เขวาสินรินทร์	F2	111.43	9,761,251.26	3,577,925.14	3,590,436.44	1,833,482.31	9,001,843.89	92.22
10919	sw.ทาบเชิง	F1	59.85	14,840,417.55	3,783,611.01	4,725,935.60	3,096,623.52	11,606,170.13	78.21
27843	sw.ศรีณรงค์	F2	90.71	13,421,843.23	4,201,808.21	4,290,992.27	1,995,163.26	10,487,963.74	78.14
10922	sw.ศีขรภูมิ	M1	91.37	127,272,823.08	36,836,913.04	35,703,016.48	26,509,692.65	99,049,622.17	77.82
10915	sw.ชุมพลบุรี	F1	72.14	14,838,925.91	3,622,799.74	3,602,451.64	4,191,141.08	11,416,392.46	76.94
10924	sw.ลำดวน	F1	80.83	29,894,975.85	7,294,446.72	7,066,115.58	8,261,078.89	22,621,641.19	75.67
27844	sw.โนนารายณ์	F2	67.78	11,379,714.64	2,531,169.18	2,548,367.45	3,073,968.38	8,153,505.01	71.65
22302	sw.พนมดงรักฯ	F2	97.35	10,713,270.92	3,232,153.22	2,350,531.14	1,918,963.57	7,501,647.93	70.02
10916	sw.ท่าตูม	M2	77.99	43,092,233.28	9,134,753.95	8,234,037.89	11,758,857.64	29,127,649.48	67.59
10926	sw.บัวเชด	F2	55.83	9,598,231.92	1,348,818.43	1,658,384.68	1,713,221.77	4,720,424.88	49.18
ผลรวมทั้งหมด			77.25	918,106,323.44	842,725,193.72	ผลรวมทั้งหมด	265,926,345.89	842,725,193.72	91.79 <input checked="" type="checkbox"/>



การตรวจสอบรายงานการเงิน (หมวดลูกหนี้คำรักษาพยาบาล) ผ่านเกณฑ์ร้อยละ 70

หมวดลูกหนี้คำรักษาพยาบาล

เป้าหมาย **ร้อยละ 70**
ผลงาน **ร้อยละ 79**

หน่วยงาน	จำนวน (แห่ง)	ร้อยละ
สสจ.สุรินทร์	14	84
โรงพยาบาลศูนย์	1	92
โรงพยาบาลทั่วไป	2	36

ปัญหาอุปสรรค

- การตัดลูกหนี้รายตัวไม่เป็นปัจจุบัน และอายุลูกหนี้เกินกำหนดชำระ มียอดค้างจำนวนมาก
- ไม่มีการสอบถามความถูกต้องของลูกหนี้ระหว่างงานประกันและงานบัญชี

**ปัจจัย
แห่งความสำเร็จ**

- ✓ ตรวจสอบรายงานการนำเข้าข้อมูลทางบัญชีกับผังบัญชีมาตรฐาน (ระบบ GFMS)
- ✓ ตรวจสอบความถูกต้องของลูกหนี้กับทะเบียนคุมและการจำแนกอายุลูกหนี้
- ✓ ทำกับ ติดตาม ลูกหนี้ค้างชำระ และรายงานลูกหนี้ให้ผู้บริหารทราบ

ผลการประเมินลูกหนี้คำรักษาพยาบาล จังหวัดสุรินทร์

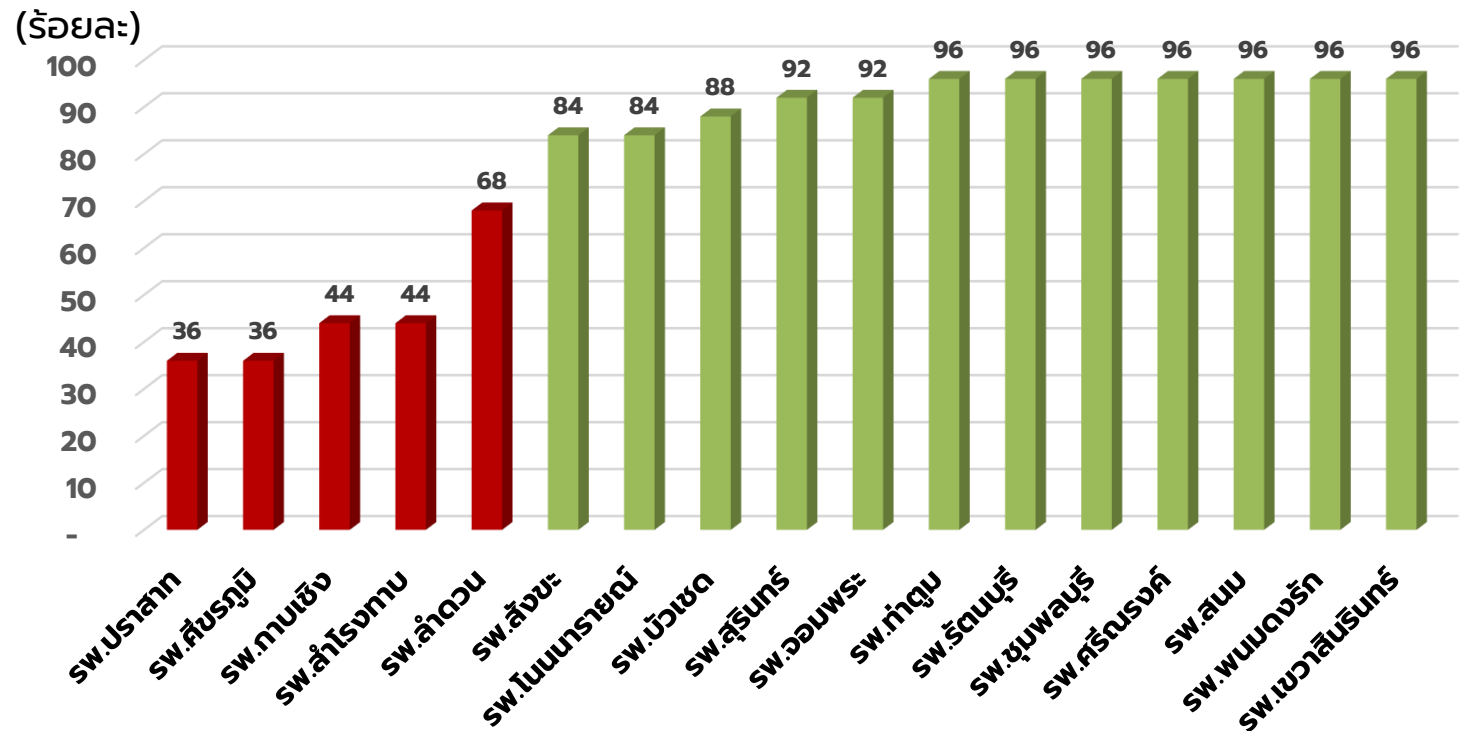



ร้อยละการเบิกจ่ายเงินกองทุนสุขภาพตำบล จังหวัดสุรินทร์

น้อยที่สุด 20 ลำดับแรก

รายงาน Statement จาก ธ.ก.ส. (กองทุนสุขภาพตำบล) ประจำปีงบประมาณ 2568 (ข้อมูล ณ วันที่ 20/07/2568)							
จังหวัด	อำเภอ	กองทุน	ยอดเงินคงเหลือยกมา	รายรับ	รายจ่าย	เงินคงเหลือ	ร้อยละของการเบิกจ่าย
สุรินทร์	ชุมพลบุรี	กองทุนสุขภาพตำบลอบต.หนองเรือ	1,312.34	335,463.61	0.00	336,775.95	0.00
สุรินทร์	ปราสาท	กองทุนสุขภาพตำบลอบต.เชื้อเพลิง	25,842.88	449,605.08	0.00	475,447.96	0.00
สุรินทร์	เมืองสุรินทร์	กองทุนสุขภาพตำบลอบต.แกไใหญ่	458,081.63	558,814.94	10,666.00	1,006,230.57	1.05
สุรินทร์	ชุมพลบุรี	กองทุนสุขภาพตำบลเทศบาลตำบลนาหนองไผ่	26,691.34	685,200.98	11,900.00	699,992.32	1.67
สุรินทร์	ศีขรภูมิ	กองทุนสุขภาพตำบลอบต.ระแงง	52,877.69	409,101.64	8,100.00	453,879.33	1.75
สุรินทร์	รัตนบุรี	กองทุนสุขภาพตำบลอบต.กุดขาคีม	683,561.65	1,697.72	14,600.00	670,659.37	2.13
สุรินทร์	ปราสาท	กองทุนสุขภาพตำบลเทศบาลตำบลนิคมปราสาท	124,318.07	212,703.18	9,650.00	327,371.25	2.86
สุรินทร์	บัวเชด	กองทุนสุขภาพตำบลอบต.สำเภาลูน	100,788.46	181,520.41	14,300.00	268,008.87	5.07
สุรินทร์	เมืองสุรินทร์	กองทุนสุขภาพตำบลอบต.สำโรง	274,182.06	665,920.67	50,228.00	889,874.73	5.34
สุรินทร์	สังขะ	กองทุนสุขภาพตำบลอบต.ทับทัน	284,414.36	1,075,861.22	87,540.00	1,272,735.58	6.44
สุรินทร์	โนนารายณ์	กองทุนสุขภาพตำบลอบต.หนองหลวง	107,846.85	326,099.72	44,425.00	389,521.57	10.24
สุรินทร์	กาบเชิง	กองทุนสุขภาพตำบลเทศบาลตำบลโคกตะเคียน	79,944.48	663,630.59	99,225.00	644,350.07	13.34
สุรินทร์	รัตนบุรี	กองทุนสุขภาพตำบลเทศบาลตำบลรัตนบุรี	187,939.66	367,388.39	114,250.00	441,078.05	20.57
สุรินทร์	ท่าตูม	กองทุนสุขภาพตำบลเทศบาลตำบลท่าตูม	63,582.51	329,942.61	82,376.00	311,149.12	20.93
สุรินทร์	ศรีณรงค์	กองทุนสุขภาพตำบลอบต.ตรวจ	221,112.72	694,608.66	204,440.00	711,281.38	22.33
สุรินทร์	ท่าตูม	กองทุนสุขภาพตำบลอบต.ท่าตูม	413,473.99	879,997.98	300,900.00	992,571.97	23.26
สุรินทร์	สำโรงทาบ	กองทุนสุขภาพตำบลอบต.เกาะแก้ว	45,563.07	279,194.09	83,175.00	241,582.16	25.61
สุรินทร์	ลำดวน	กองทุนสุขภาพตำบลเทศบาลตำบลลำดวนสุรพิณฑ์	190,131.28	241,270.70	115,290.00	316,111.98	26.72
สุรินทร์	ปราสาท	กองทุนสุขภาพตำบลอบต.บ้านพลวง	90,899.08	498,418.42	174,000.00	415,317.50	29.53
สุรินทร์	ปราสาท	กองทุนสุขภาพตำบลอบต.หนองใหญ่	691,637.09	2,321.06	210,320.00	483,638.15	30.31

Dashboard กลุ่มงานประกันสุขภาพ



รายงานการเบิกจ่ายตามกองทุน ประจำปีงบประมาณ 2568
(STM 6710-6805)
กลุ่มงานประกันสุขภาพ สำนักงานสาธารณสุขจังหวัดสุรินทร์

STM	ประเภทหน่วย	ระดับ	สาขาก	รหัสหน่วย...	หน่วยบริการ
<input checked="" type="checkbox"/> 8805 <input checked="" type="checkbox"/> 8804 <input checked="" type="checkbox"/> 8803 <input checked="" type="checkbox"/> 8802 <input checked="" type="checkbox"/> 8801 <input checked="" type="checkbox"/> 8712 <input checked="" type="checkbox"/> 8711 <input checked="" type="checkbox"/> 8710	<input checked="" type="checkbox"/> โรงพยาบาลสุรินทร์ <input checked="" type="checkbox"/> โรงพยาบาลท่งใหญ่ <input checked="" type="checkbox"/> โรงพยาบาลชุมชน <input checked="" type="checkbox"/> โรงพยาบาล นอก สส. <input checked="" type="checkbox"/> ศูนย์บริการสาธารณสุข <input checked="" type="checkbox"/> อพ.สส.	<input checked="" type="checkbox"/> โรงพยาบาลเอกสส. <input checked="" type="checkbox"/> PCU <input checked="" type="checkbox"/> M2 <input checked="" type="checkbox"/> M1 <input checked="" type="checkbox"/> F2 <input checked="" type="checkbox"/> F1 <input checked="" type="checkbox"/> A <input checked="" type="checkbox"/> ...	<input checked="" type="checkbox"/> ... <input checked="" type="checkbox"/> ... <input checked="" type="checkbox"/> ... <input checked="" type="checkbox"/> ... <input checked="" type="checkbox"/> ... <input checked="" type="checkbox"/> ...	<input checked="" type="checkbox"/> 77582 <input checked="" type="checkbox"/> 77561 <input checked="" type="checkbox"/> 77560 <input checked="" type="checkbox"/> 77479 <input checked="" type="checkbox"/> 77455 <input checked="" type="checkbox"/> 42717 <input checked="" type="checkbox"/> ...	<input checked="" type="checkbox"/> ... <input checked="" type="checkbox"/> ... <input checked="" type="checkbox"/> ... <input checked="" type="checkbox"/> ... <input checked="" type="checkbox"/> ... <input checked="" type="checkbox"/> ...

ภาพรวม

บริการแพทย์แผนไทย ยาสมุนไพร (บาท) 10,300,896.57	บริการคัดกรองและประเมินปัจจัยเสี่ยงต่อสุขภาพกาย/สุขภาพจิต (บาท) 2,031,990
กรณีบริการสาธารณสุขระบบทางไกล(Telehealth/Telemedicine) (บาท) 677,300	การทดสอบการตั้งครรภ์ (PRT) (บาท) 951,600
บริการฝากครรภ์ (บาท) 17,196,300	การตรวจหลังคลอด (PNC) (บาท) 1,066,035
การวางแผนครอบครัว (บาท) 6,850,120	บริการคัดกรองโลหิตจางจากการขาดธาตุเหล็ก(CBC) (บาท) 19,825
บริการยาเม็ดเสริมธาตุเหล็ก (บาท) 890,720	บริการตรวจคัดกรองมะเร็งลำไส้ใหญ่และลำไส้ตรง (Fit test) (บาท) 1,995,960
บริการเคลื่อนฟลอไรด์ (กลุ่มเสี่ยง) (บาท)	อุมัติเหตุ ฉุกเฉิน (OPAE) (บาท)



รายงาน Financial Data Hub ภาพรวมของจังหวัดสุรินทร์ ปีงบประมาณ 2568
(ตั้งข้อมูล ณ 1 ตุลาคม 2567- 30 มิถุนายน 2568)
กลุ่มงานประกันสุขภาพ สำนักงานสาธารณสุข จังหวัดสุรินทร์

ระดับหน่วยบริการ	ชื่อหน่วยบริการ
<input checked="" type="checkbox"/> M2 <input checked="" type="checkbox"/> M1 <input checked="" type="checkbox"/> F2 <input checked="" type="checkbox"/> F1 <input checked="" type="checkbox"/> A	<input checked="" type="checkbox"/> ... <input checked="" type="checkbox"/> ... <input checked="" type="checkbox"/> ... <input checked="" type="checkbox"/> ... <input checked="" type="checkbox"/> ...

สปสช. รับข้อมูล (บาท)
2,311,884,865

สปสช.อนุมัติข้อมูล (บาท)
2,260,440,608

ข้อมูล ร้อยละ ติด C คงเหลือ

ชื่อหน่วยบริการ	ร้อยละ ติด C (คงเหลือ)
1. โรงพยาบาลศรีณรงค์	9.18
2. โรงพยาบาลสังขะ	3.90
3. โรงพยาบาลบัวเชด	3.67
4. โรงพยาบาลสำโรงทาบ	3.18
5. โรงพยาบาลท่าตูม	2.60
6. โรงพยาบาลศีขรชน	2.55
7. โรงพยาบาลจอมพระ	2.24
8. โรงพยาบาลกามเข็ง	2.20
9. โรงพยาบาลสนม	1.93
10. โรงพยาบาลศีขรภูมิ	1.08
11. โรงพยาบาลปราสาท	0.95

กราฟแสดงข้อมูล สปสช. รับข้อมูล และ สปสช.อนุมัติข้อมูล ตามระดับหน่วยบริการ

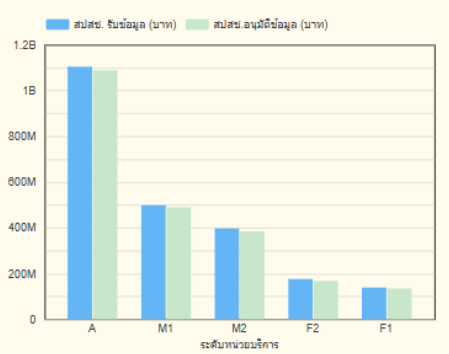

เปรียบเทียบ สปสช. รับข้อมูล กับ สปสช. อนุมัติข้อมูล กับ ไม่อนุมัติคงเหลือ

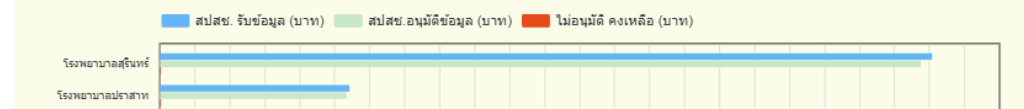

Dashboard กลุ่มงานประกันสุขภาพ



เปรียบเทียบข้อมูล Sum Adj RW ระหว่างเว็บ CMI ปีงบประมาณ 2568 (เดือน ตุลาคม 2567- เดือน พฤษภาคม 2568)

ระดับ

พิมพ์เพื่อค้นหา

- M2
- M1
- F2
- F1
- A

รพ.

- รพ.สิงขะ
- รพ.สนม
- รพ.ศิษรภูมิ
- รพ.ศรีนครินทร์
- รพ.ลำดวน
- รพ.รัตนบุรี

ภาพรวม ปีงบประมาณ 2568 (ตั้งแต่เดือน ตุลาคม 2567- พฤษภาคม 2568)

รพ.	Sum Adj รวม (จากเว็บ C...	Sum Adj รวม (จากบทลด...	ส่วนต่าง ปีงบประมาณ 2568
1. รพ.สุรินทร์	98,729.74	92,228.54	6,501.2
2. รพ.ศิษรภูมิ	14,982.34	14,504.75	477.59
3. รพ.สิงขะ	14,919.66	13,387.26	1,532.4
4. รพ.ปราสาท	14,376.12	11,116.97	3,259.15
5. รพ.รัตนบุรี	7,841.54	6,415.31	1,426.23
6. รพ.ท่าตูม	6,558.69	5,320.83	1,237.86
7. รพ.ลำดวน	4,672.91	4,710.26	-37.35
8. รพ.ชุมพลบุรี	2,771.49	2,511.6	259.89
9. รพ.สำโรงทาบ	2,566.07	2,492.26	73.81
10. รพ.กาบเชิง	2,364.28	2,324.8	39.48
11. รพ.จอมพระ	1,827.09	1,596.36	230.73
12. รพ.สนม	1,488.99	1,251.21	237.78
13. รพ.พนมดงรักเฉลิมพระเกียรติ ...	1,405.19	1,228.01	177.18
14. รพ.เขวาสินรินทร์	1,335.23	1,360.4	-25.17
15. รพ.ศรีณรงค์	1,297.81	835.36	462.45



ผลการประเมินประสิทธิภาพ (Total Performance Score) ย้อนหลัง ปีงบประมาณ 2566 - ปีงบประมาณ 2568 ไตรมาส 2 กลุ่มงานประกันสุขภาพ สำนักงานสาธารณสุข จังหวัดสุรินทร์

เงินสำรองหลังหักหนี้ เดือน พฤษภาคม 2568

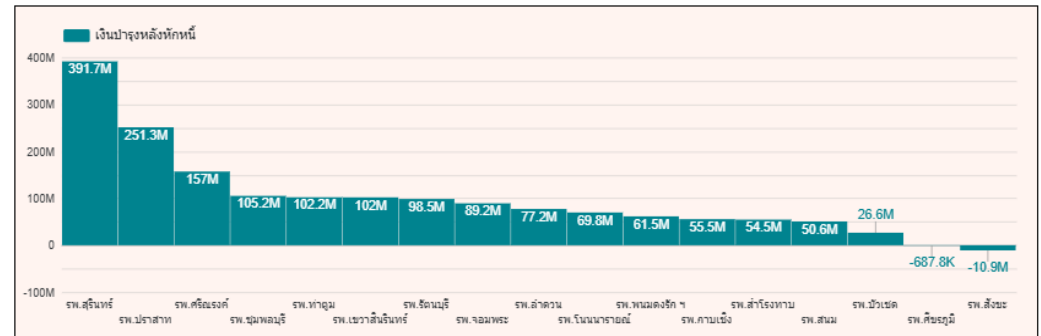

ข้อมูลการเงินการคลัง เดือน พฤษภาคม ปี 2568

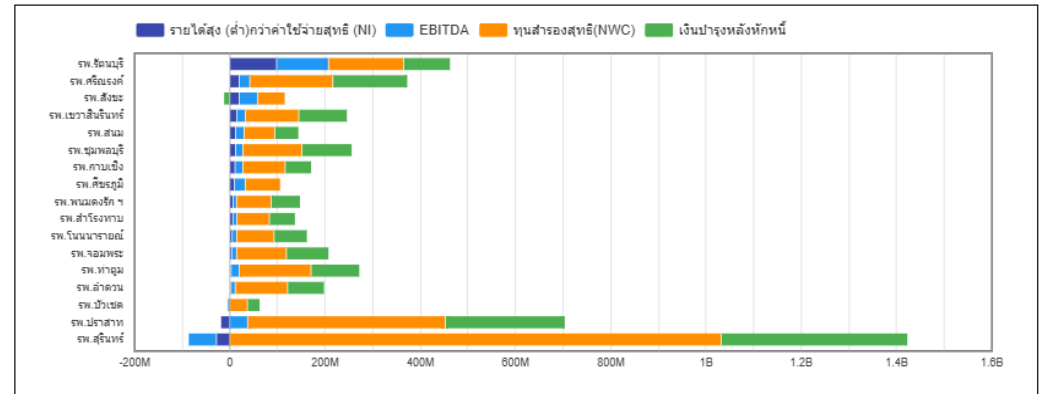

Dashboard กลุ่มงานประกันสุขภาพ



รายงานข้อมูล CMI ย้อนหลัง 5 ปี ปีงบประมาณ 2564 - 2568
รายงานข้อมูล อัตราการครองเตียง ย้อนหลัง 5 ปี ปีงบประมาณ 2564 - 2568
กลุ่มงานประกันสุขภาพ สำนักงานสาธารณสุขจังหวัดสุรินทร์

<input checked="" type="checkbox"/> จังหวัด <input checked="" type="checkbox"/> สุรินทร์ <input checked="" type="checkbox"/> บุรีรัมย์ <input checked="" type="checkbox"/> นครราชสีมา <input checked="" type="checkbox"/> ชัยภูมิ	<input checked="" type="checkbox"/> ประเภทหน่วยบริการ <input checked="" type="checkbox"/> S <input checked="" type="checkbox"/> M2 <input checked="" type="checkbox"/> M1 <input checked="" type="checkbox"/> F2 <input checked="" type="checkbox"/> F1 <input checked="" type="checkbox"/> A	<input checked="" type="checkbox"/> โรงพยาบาล พิมพ์เพื่อค้นหา <input checked="" type="checkbox"/> รพ.โนนนารายณ์ <input checked="" type="checkbox"/> รพ.เบญจรัตน์นครราชสีมา <input checked="" type="checkbox"/> รพ.เขวาสินรินทร์ <input checked="" type="checkbox"/> รพ.สุรินทร์ <input checked="" type="checkbox"/> รพ.ลำโรงทาน <input checked="" type="checkbox"/> รพ.สังขะ <input checked="" type="checkbox"/> รพ.สนม <input checked="" type="checkbox"/> รพ.ศีขระภูมิ	<input checked="" type="checkbox"/> สถานะ CMI <input checked="" type="checkbox"/> ไม่น่า <input checked="" type="checkbox"/> ผ่าน <input checked="" type="checkbox"/> ปีงบประมาณ <input checked="" type="checkbox"/> ปีงบประมาณ 2568 <input checked="" type="checkbox"/> ปีงบประมาณ 2567 <input checked="" type="checkbox"/> ปีงบประมาณ 2566 <input checked="" type="checkbox"/> ปีงบประมาณ 2565 <input checked="" type="checkbox"/> ปีงบประมาณ 2564
---	---	---	--

รายงานข้อมูล CMI ย้อนหลัง 5 ปี ปีงบประมาณ 2564 - 2568

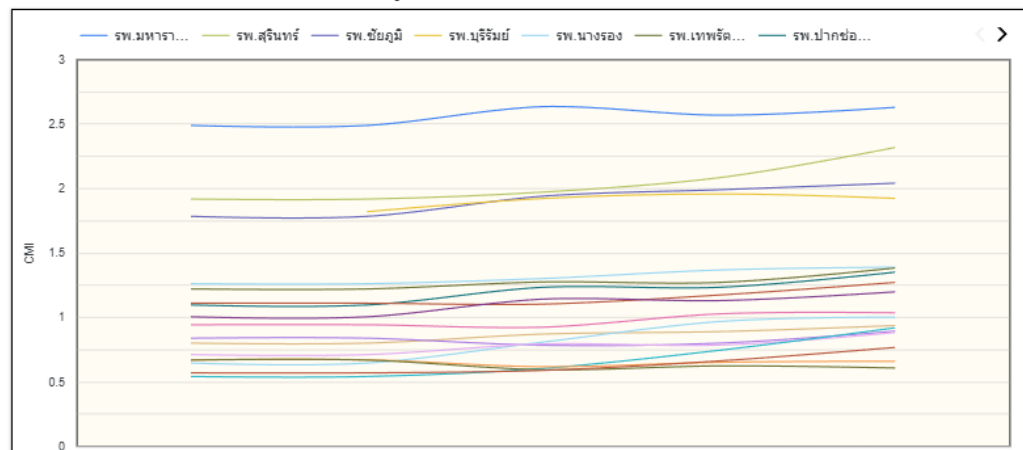



สำนักงานสาธารณสุขจังหวัดสุรินทร์

