



สำนักงานสาธารณสุขจังหวัดสุรินทร์
SURIN PROVINCIAL PUBLIC HEALTH OFFICE

สถานการณ์โรคติดต่อที่เฝ้าระวังในจังหวัดสุรินทร์

โดย

กลุ่มงานควบคุมโรคติดต่อ

30 พฤษภาคม 2568



10 อันดับโรคที่มีอัตราป่วยต่อประชากรแสนคนสูงสุด

จังหวัดสุรินทร์

10 อันดับโรคติดต่อที่ต้องเฝ้าระวัง จังหวัดสุรินทร์

อัตราป่วยต่อประชากรแสนคน

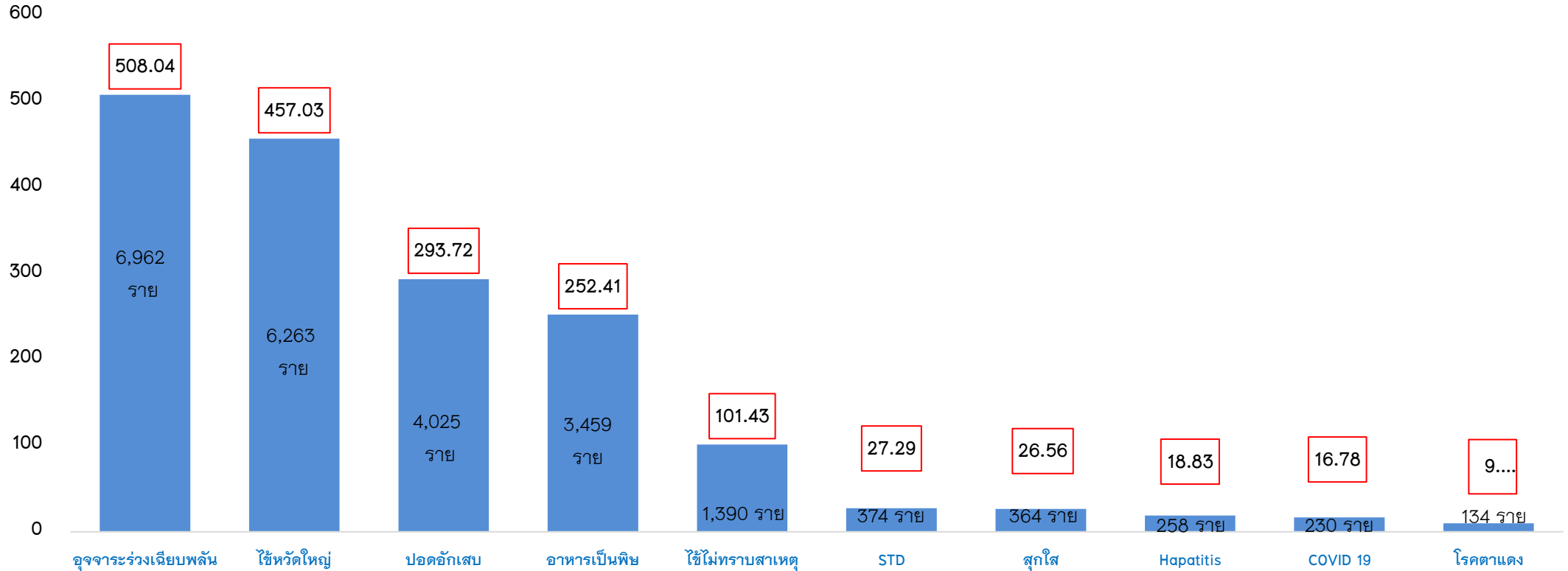



สำนักงานสาธารณสุขจังหวัดสุรินทร์
SURIN PROVINCIAL PUBLIC HEALTH OFFICE



โรคติดเชื้อไวรัสโคโรนา 2019

สถานการณ์ผู้ป่วย Covid-19 ประเทศไทย ตั้งแต่วันที่ 1 มกราคม – 17 พฤษภาคม 2568



รายงานสถานการณ์โรค

ผู้ป่วยสงสัยรายใหม่

108,403

ราย

(166.999)

อัตราป่วยต่อประชากรแสนคน

Coronavirus disease 2019
(COVID-19), MISC from COVID-19

ผู้เสียชีวิตรายใหม่

27

ราย

(0.042)

อัตราตายต่อประชากรแสนคน



จำนวนผู้ป่วย Coronavirus disease 2019 (COVID-19), MISC from COVID-19

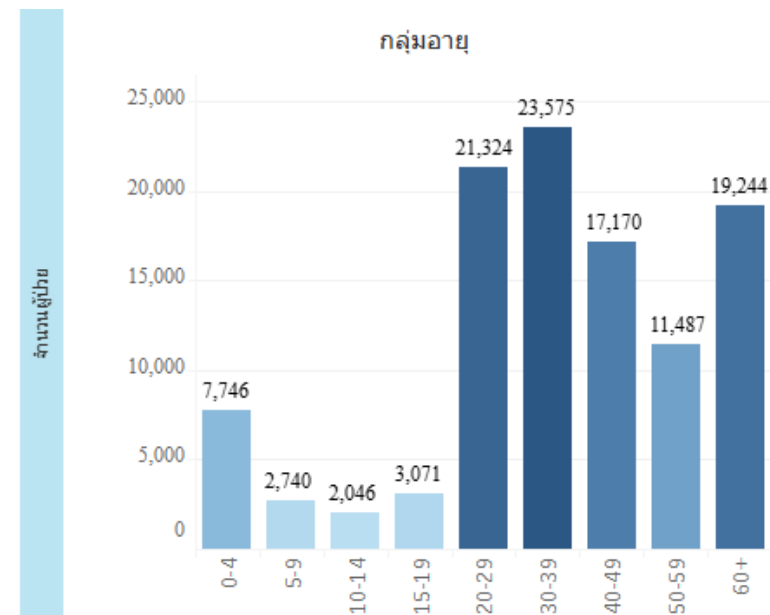
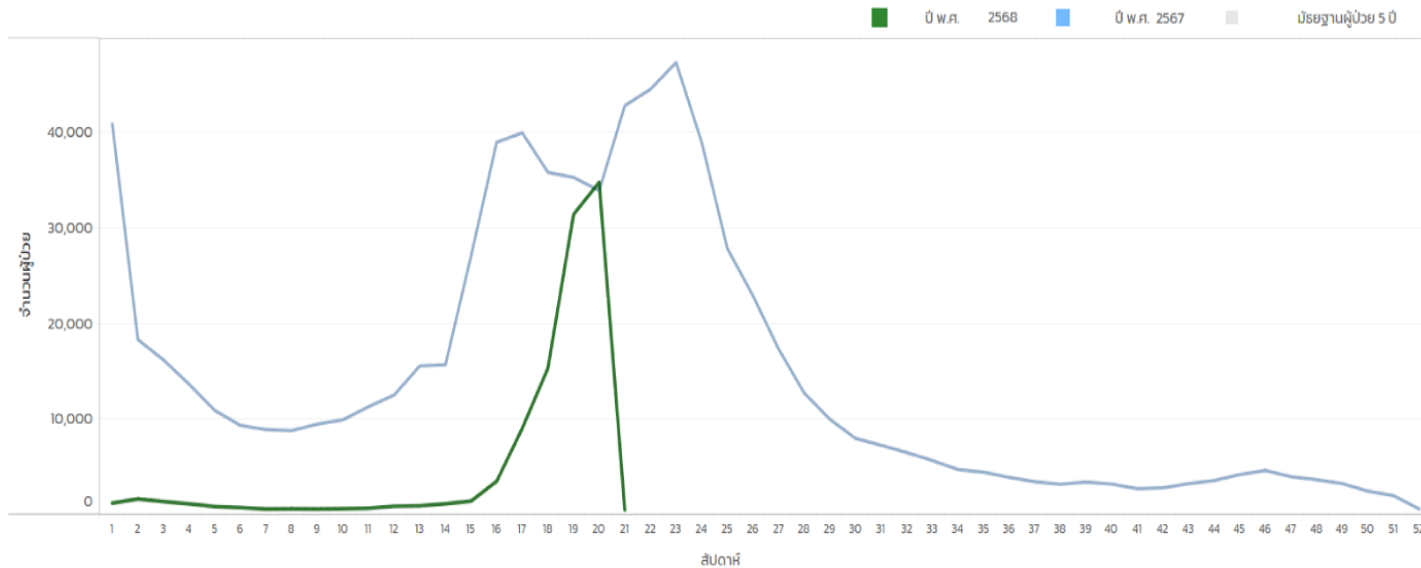



สำนักงานสาธารณสุขจังหวัดสุรินทร์
Surin Provincial Health Office

สถานการณ์โรคติดต่อ
ที่ต้องเฝ้าระวัง
Covid-19 จังหวัดสุรินทร์
ระหว่างวันที่ 1 ม.ค. – 17 พ.ค. 2568

ที่มา : ระบบเฝ้าระวังโรคทางระบาดวิทยาในรูปแบบดิจิทัล (DDS) สำนักงานสาธารณสุขจังหวัดสุรินทร์
ณ วันที่ 19 พ.ค. 2568 เวลา 09.30 น.

ประเภท	ผู้ป่วย (คน)			เสียชีวิต (คน)		
	รายใหม่ สัปดาห์นี้ (11- 17 พ.ค. 68)	สะสม (ตั้งแต่ 1 ม.ค. 68)	อัตรา/แสน ประชากร (สะสม)	รายใหม่ สัปดาห์นี้ (11- 17 พ.ค. 68)	สะสม (ตั้งแต่ 1 ม.ค. 68)	อัตราป่วยตาย (ร้อยละ)
ผู้ป่วยใน (IPD)	+14	37	2.70	+0	0	0.00
ผู้ป่วยนอก (OPD)	+140	322	23.50			
รวมผู้ป่วยทั้งสิ้น	+154	359	26.20			

อำเภอ	ผู้ป่วยใน (IPD)			ผู้ป่วยนอก (OPD)			เสียชีวิต		
	รายใหม่	สะสม	อัตรา/ แสนประชากร (สะสม)	รายใหม่	สะสม	อัตรา/ แสนประชากร (สะสม)	รายใหม่	สะสม	อัตราป่วยตาย (ร้อยละ)
เมืองสุรินทร์	+1	9	3.50	+26	97	37.70			
ชุมพลบุรี	+2	2	2.82	+2	13	18.35			
ท่าตูม				+21	33	34.59			
จอมพระ	+2	3	5.12	+15	20	34.14			
ปราสาท	+5	11	7.21	+15	38	24.92			
กาบเชิง	+1	5	8.32	+6	11	18.31			
รัตนบุรี				+8	16	17.37			
สนม					3	6.91			
ศีขรภูมิ		1	0.74	+1	8	5.94			
สังขะ		1	0.76	+9	23	17.58			
ลำดวน				+3	9	28.94			
ลำโรงคาบ	+1	1	1.90	+3	4	7.61			
บัวเชด	+2	2	4.82	+9	14	33.73			
พนมดงรัก				+9	12	31.68			
ศรีณรงค์		1	2.14	+1	3	6.42			
เขวาสินรินทร์				+8	11	32.13			
โนนนารายณ์		1	2.87	+4	7	20.07			



สำนักงานสาธารณสุขจังหวัดสุรินทร์
Surin Provincial Health Office

สถานการณ์โรคติดต่อ
ที่ต้องเฝ้าระวัง
Covid-19 จังหวัดสุรินทร์
ระหว่างวันที่ 1 ม.ค. – 17 พ.ค. 2568

ที่มา : ระบบเฝ้าระวังโรคทางระบาดวิทยาในรูปแบบดิจิทัล (DDS) สำนักงานสาธารณสุขจังหวัดสุรินทร์
ณ วันที่ 19 พ.ค. 2568 เวลา 09.30 น.

ประเภท	ผู้ป่วย (คน)			เสียชีวิต (คน)		
	รายใหม่ สัปดาห์นี้ (11- 17 พ.ค. 68)	สะสม (ตั้งแต่ 1 ม.ค. 68)	อัตรา/แสน ประชากร (สะสม)	รายใหม่ สัปดาห์นี้ (11- 17 พ.ค. 68)	สะสม (ตั้งแต่ 1 ม.ค. 68)	อัตราป่วยตาย (ร้อยละ)
ผู้ป่วยใน (IPD)	+14	37	2.70	+0	0	0.00
ผู้ป่วยนอก (OPD)	+140	322	23.50			
รวมผู้ป่วยทั้งสิ้น	+154	359	26.20			

จำนวนผู้ป่วยจำแนกตามช่วงอายุ

■ IPD ■ OPD

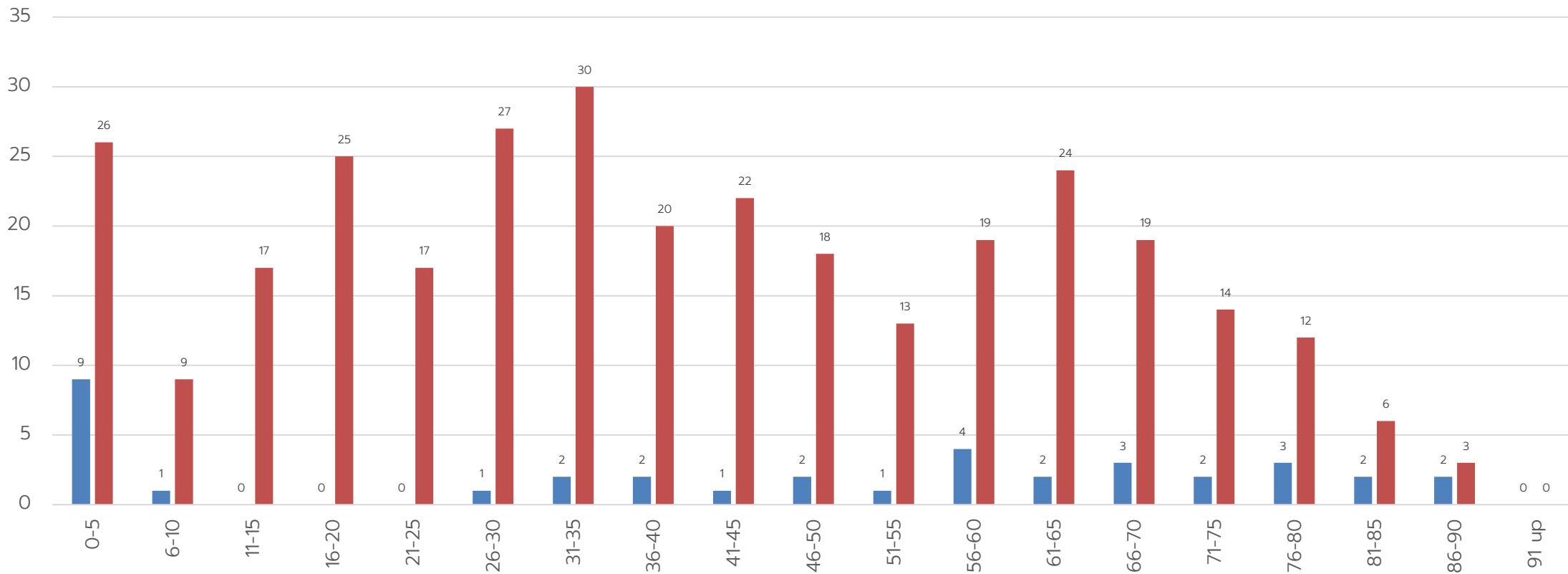



สำนักงานสาธารณสุขจังหวัดสุรินทร์
Surin Provincial Health Office

สถานการณ์โรคติดต่อ
ที่ต้องเฝ้าระวัง
Covid-19 จังหวัดสุรินทร์
ระหว่างวันที่ 1 ม.ค. – 17 พ.ค. 2568

ที่มา : ระบบเฝ้าระวังโรคทางระบาดวิทยาในรูปแบบดิจิทัล (DDS) สำนักงานสาธารณสุขจังหวัดสุรินทร์
ณ วันที่ 19 พ.ค. 2568 เวลา 09.30 น.

ประเภท	ผู้ป่วย (คน)			เสียชีวิต (คน)		
	รายใหม่ สัปดาห์นี้ (11- 17 พ.ค. 68)	สะสม (ตั้งแต่ 1 ม.ค. 68)	อัตรา/แสน ประชากร (สะสม)	รายใหม่ สัปดาห์นี้ (11- 17 พ.ค. 68)	สะสม (ตั้งแต่ 1 ม.ค. 68)	อัตราป่วยตาย (ร้อยละ)
ผู้ป่วยใน (IPD)	+14	37	2.70	+0	0	0.00
ผู้ป่วยนอก (OPD)	+140	322	23.50			
รวมผู้ป่วยทั้งสิ้น	+154	359	26.20			

จำนวนผู้ป่วยตามวันเริ่มป่วย
และผู้เสียชีวิตตามวันที่เสียชีวิต

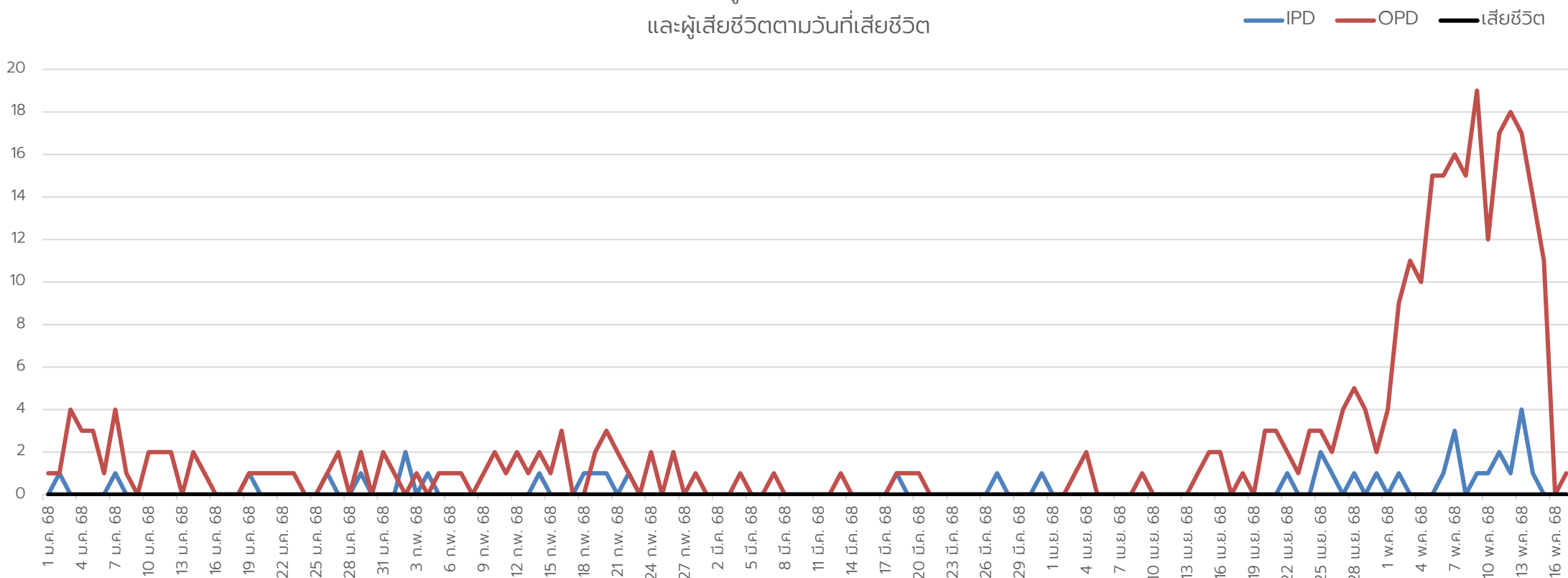

สถานการณ์ผู้ป่วย Covid-19 จังหวัดสุรินทร์

จำนวนผู้ป่วยด้วยโรคCOVID-19 จำแนกรายเดือน จ.สุรินทร์ เปรียบเทียบข้อมูลปี 2568 กับข้อมูลปี 2567

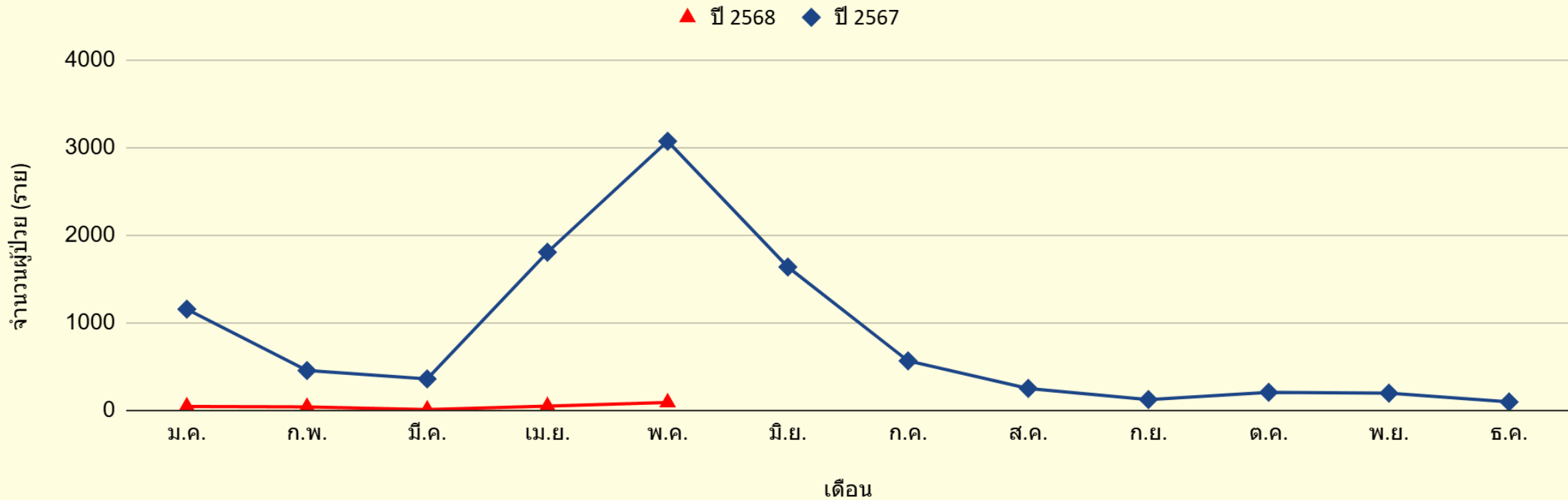

สรุปสถานการณ์และข้อเสนอแนะ โรคติดเชื้อไวรัสโคโรนา 2019

1. สถานการณ์จำนวนผู้ป่วย Covid-19 จังหวัดสุรินทร์ สัปดาห์ระบาศปัจจุบัน (สัปดาห์ที่ 15 วันที่ 6 – 12 เมษายน 2568) พบผู้ป่วยเฉลี่ย 22 คนต่อวัน **จำนวนผู้ป่วยมีแนวโน้มเพิ่มขึ้น**
2. ตั้งแต่วันที่ 1 ม.ค 68 **ยังไม่มีรายงานผู้เสียชีวิต (Died from Covid-19)**
3. ผู้ที่ป่วยควรสวมหน้ากากอนามัย และหลีกเลี่ยงการทำกิจกรรมร่วมกับผู้อื่น, ล้างมือบ่อย ๆ, ไม่ใช้เครื่องใช้ส่วนตัวร่วมกับผู้อื่น เป็นต้น
4. เพื่าระวังสถานการณ์ในโรงเรียน ชุมชน ค่ายทหาร และการจัดกิจกรรมที่มีการรวมตัวของคนหมู่มากร่วมกับโรคทางเดินหายใจอื่น ๆ
5. **เพื่าระวังในหน่วยงาน (รพสต. รพ. สสอ. สสจ.) เพื่อป้องกันการระบาดและขาดบุคลากรทำงาน**



สำนักงานสาธารณสุขจังหวัดสุรินทร์
SURIN PROVINCIAL PUBLIC HEALTH OFFICE



โรคไข้หวัดใหญ่

สถานการณ์ผู้ป่วยจังหวัดสุรินทร์ สัปดาห์ที่ 19 (4 – 10 พ.ค. 68)

- ตั้งแต่วันที่ 1 – 10 พฤษภาคม 2568 ประเทศไทยพบผู้ป่วย 327,005 ราย คิดเป็นอัตราป่วย 505.76 ต่อแสนประชากร ผู้เสียชีวิต 33 ราย คิดเป็นอัตราป่วยตาย ร้อยละ 0.01
- สสจ.สุรินทร์ ได้รับรายงาน ผู้ป่วยโรคไข้หวัดใหญ่ จำนวนทั้งสิ้น 6,263 ราย คิดเป็นอัตราป่วย 457.03 ต่อแสนประชากร ไม่มีรายงานผู้เสียชีวิต
- อัตราส่วนเพศชายต่อเพศหญิง เท่ากับ 1 : 1.20
- จังหวัดสุรินทร์ อันดับที่ 2 ของเขต และอันดับที่ 27 ของประเทศ

อำเภอ	จำนวนผู้ป่วยสะสม	อัตราป่วยต่อแสนปชก.
เขวาสินรินทร์	411	1200.56
โนนนาคราญณ์	257	736.88
บัวเชด	258	621.63
ศีขรภูมิ	818	607.65
พนมดงรัก	205	541.17
ปราสาท	771	505.67
เมืองสุรินทร์	1,249	485.41
ลำโรงทับ	224	425.94
สังขะ	536	409.69
ศรีณรงค์	185	395.93
ท่าตูม	360	377.32
ลำดวน	112	360.19
จอมพระ	194	331.14
กาบเชิง	175	291.35
สนม	114	262.45
ชุมพลบุรี	185	261.19
รัตนบุรี	209	226.89
จ.สุรินทร์	6,263	457.03

สถานการณ์ผู้ป่วยจังหวัดสุรินทร์ สัปดาห์ที่ 19 (4 – 10 พ.ค. 68)

จำนวนผู้ป่วยด้วยโรคไขหวัดใหญ่ จำแนกรายเดือน จ.สุรินทร์ เปรียบเทียบข้อมูลปี 2568 กับค่ามัธยฐาน 5 ปีย้อนหลัง

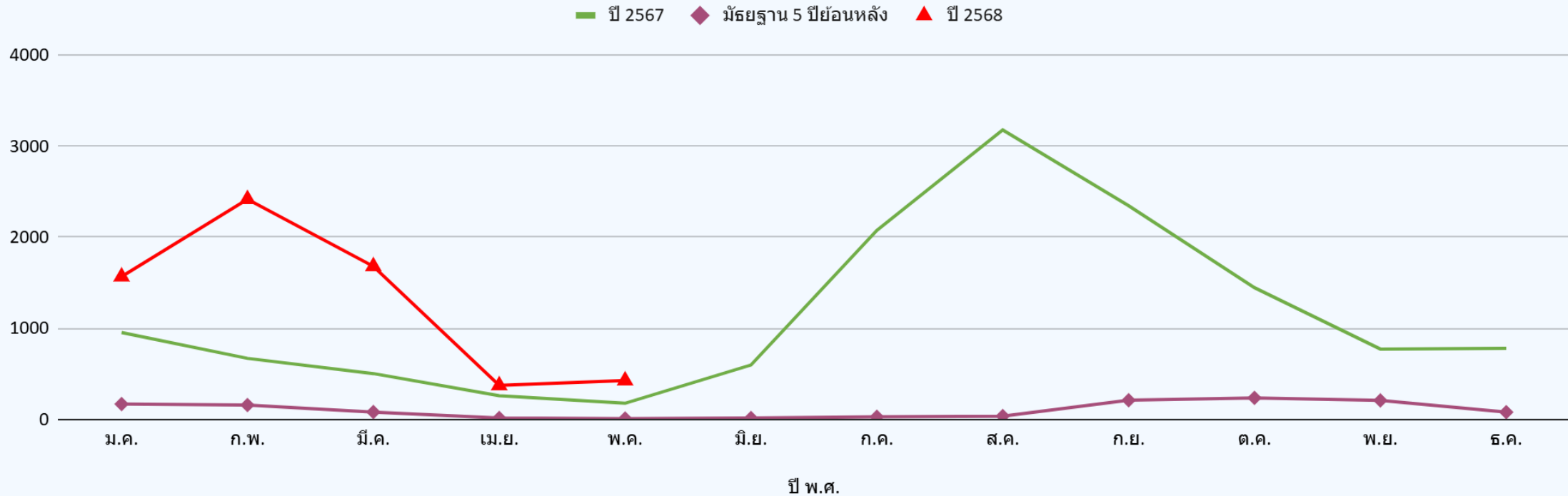

สถานการณ์ผู้ป่วยจังหวัดสุรินทร์ สัปดาห์ที่ 19 (4 - 10 พ.ค. 68)

• กลุ่มอายุที่พบสูงสุด 3 อันดับแรก คือ

1. 5-9 ปี (101.85 ต่อแสนปชก.)
2. 10-14 ปี (100.47 ต่อแสนปชก.)
3. 0-4 ปี (65.77 ต่อแสนปชก.)

อัตราป่วยโรคไขหวัดใหญ่ จำแนกตามกลุ่มอายุ จ.สุรินทร์
ตั้งแต่วันที่ 1 มกราคม - 10 พฤษภาคม 2568

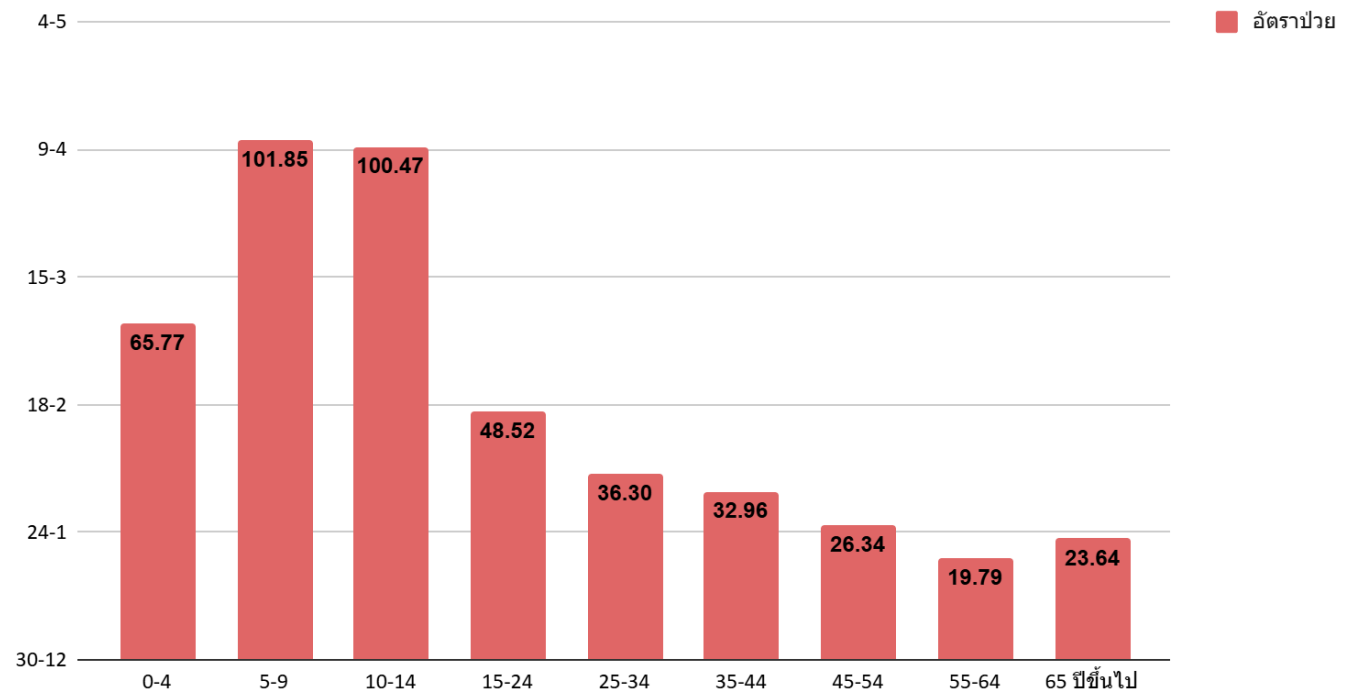

สรุปสถานการณ์และข้อเสนอแนะ โรคไข้หวัดใหญ่

1. สถานการณ์ผู้ป่วยจังหวัดสุรินทร์ พบว่าผู้ป่วย ผู้ป่วยสะสมในสัปดาห์ที่ 19 (4 – 10 พฤษภาคม 2568) สูงกว่าปี 2567 และค่ามัธยฐาน 5 ปีย้อนหลัง จำนวนผู้ป่วยมีแนวโน้มเพิ่มขึ้น ยังไม่มีรายงานผู้เสียชีวิต
2. เน้นประชาสัมพันธ์ให้ประชาชนกลุ่มเสี่ยง โดยเฉพาะกลุ่มเปราะบาง เข้ารับการฉีดวัคซีนป้องกันโรคไข้หวัดใหญ่ประจำปี
3. มาตรการการป้องกันโรค เช่นเดียวกับโรคทางเดินหายใจอื่น ๆ เช่น ผู้ที่ป่วยควรสวมหน้ากากอนามัย และหลีกเลี่ยงการทำกิจกรรมร่วมกับผู้อื่น, ล้างมือบ่อย ๆ, ไม่ใช้เครื่องใช้ส่วนตัวร่วมกับผู้อื่น เป็นต้น
4. เฝ้าระวังสถานการณ์ในโรงเรียน ชุมชน ค่ายทหาร และการจัดกิจกรรมที่มีการรวมตัวของคนหมู่มาก ร่วมกับโรคทางเดินหายใจอื่น ๆ



สำนักงานสาธารณสุขจังหวัดสุรินทร์
SURIN PROVINCIAL PUBLIC HEALTH OFFICE

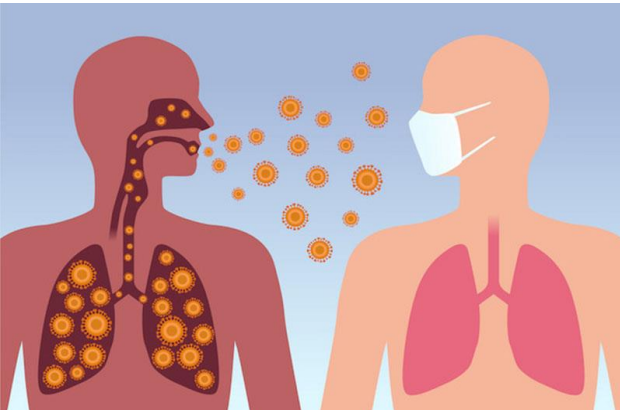

วัณโรค

การครอบคลุมการขึ้นทะเบียนของผู้ป่วยวัณโรครายใหม่และกลับเป็นซ้ำ ปี ๒๕๖๘



(TB treatment coverage)

ภาพรวมเขตสุขภาพที่ ๙

ค่าเป้าหมาย ๑๐,๒๘๐ คน **๑๕๗** : แส่นประชากร
 จำนวนที่ขึ้นทะเบียนรักษา **๔,๑๙๗** คน
 (TB treatment coverage) **๔๑.๐ %**

ค่าเป้าหมาย ร้อยละ **๘๕**

จำนวนที่ขึ้นทะเบียน		๔,๑๙๗ คน
ต้องค้นหาเพิ่ม		๖,๐๘๓ คน

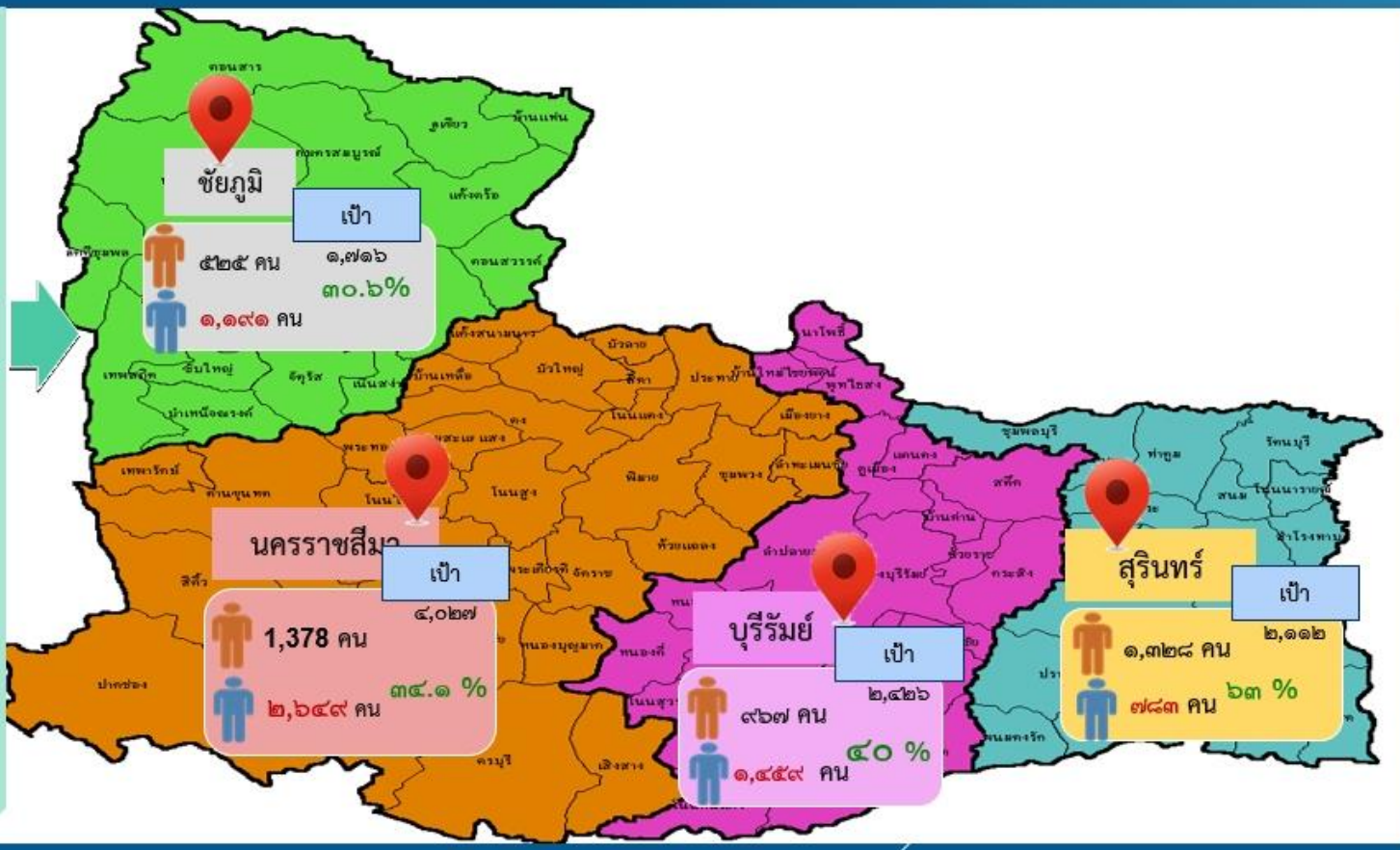

อัตราการครอบคลุมการขึ้นทะเบียนรักษาของผู้ป่วยโรคปอดร้ายใหม่และกลับเป็นซ้ำ จังหวัดสุรินทร์ ปี 2568 จำแนกรายอำเภอ (เป้าหมาย 85% = 2157ราย)

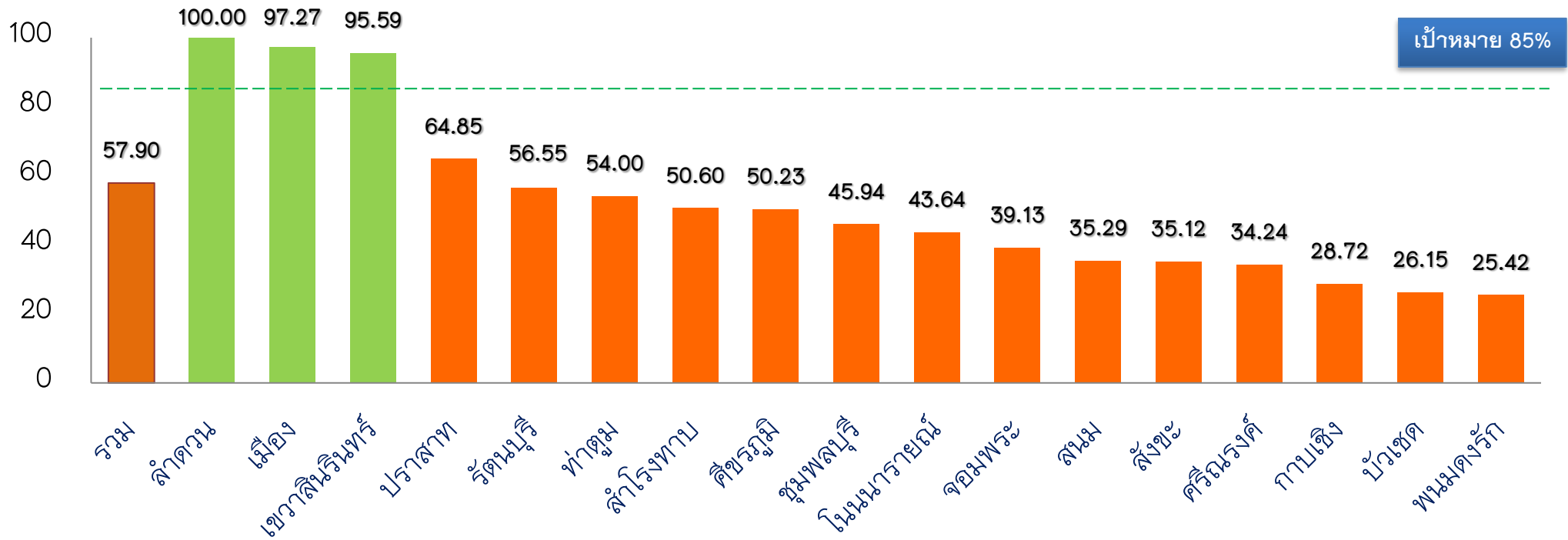

อัตราสำเร็จของการรักษาผู้ป่วยวัณโรค *รายใหม่ (PA)* ปี ๒๕๖๘ (๑ต.ค.-๖.ค.๖๗)

สคร ๙

ชย

สร

บร

นม

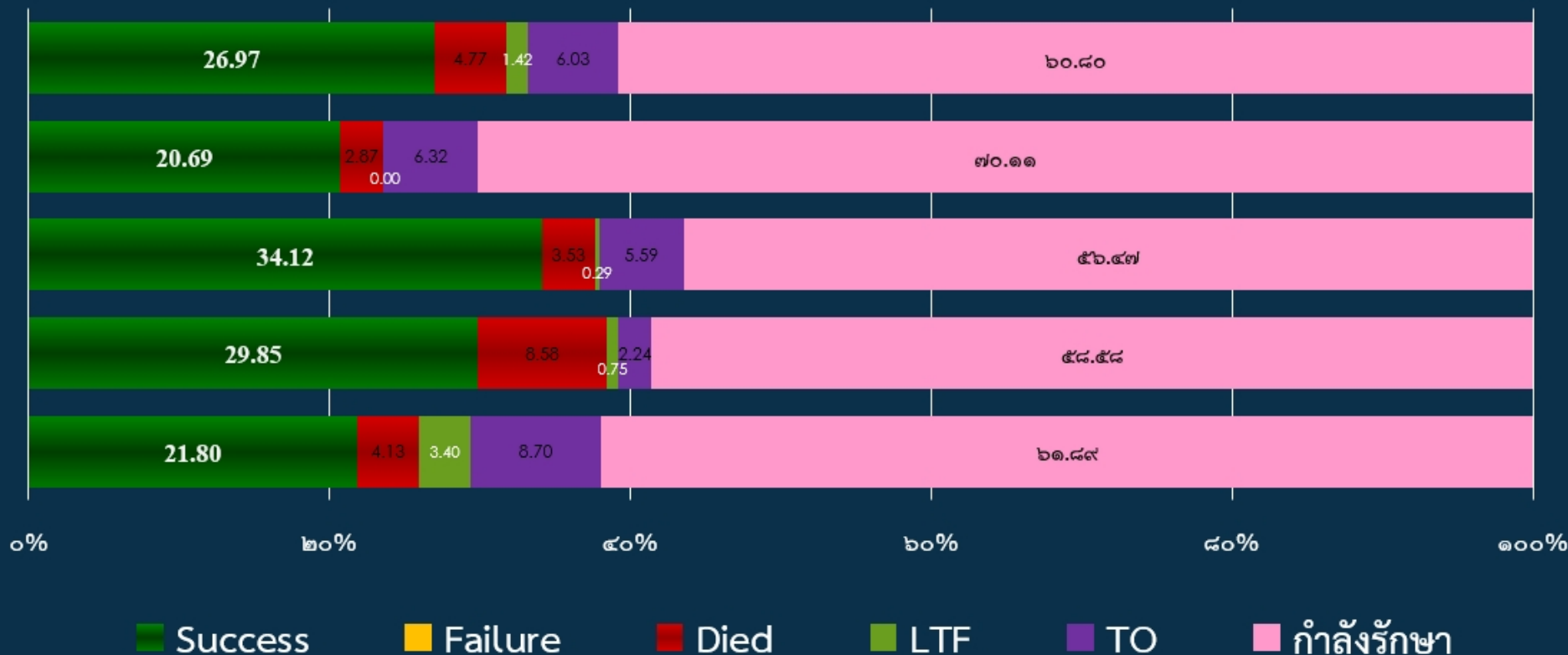

จำนวนผู้ป่วยโรคปอดรายใหม่ (1 ต.ค.- 31ธ.ค.67) จำแนกรายอำเภอ

อำเภอ	จำนวนทั้งหมด	กำลังรักษา	รักษาสำเร็จ	ตาย	ขาดยา	โอนออก
กาบเชิง	6	1	3	1		1
เขวาสินรินทร์	14	11	2			1
จอมพระ	11	6	4			1
ชุมพลบุรี	12	6	6			
ท่าตูม	27	15	11			2
โนนนารายณ์	5	4				1
บัวเชด	6	2	2			2
ปราสาท	55	51	2	1		1
พนมดงรัก	5	4				1
รัตนบุรี	21	14	3	3		1
ลำดวน	12	6	6			
ศรีณรงค์	5	3	2			2
ศีขรภูมิ	30	14	11	2		0
สนม	8	2	3			2
สังขะ	22	11	10	1		
สำโรงทาบ	8	5	2	1		
สุรินทร์	98	45	48	2		3
รวม	345	200	115	11		19

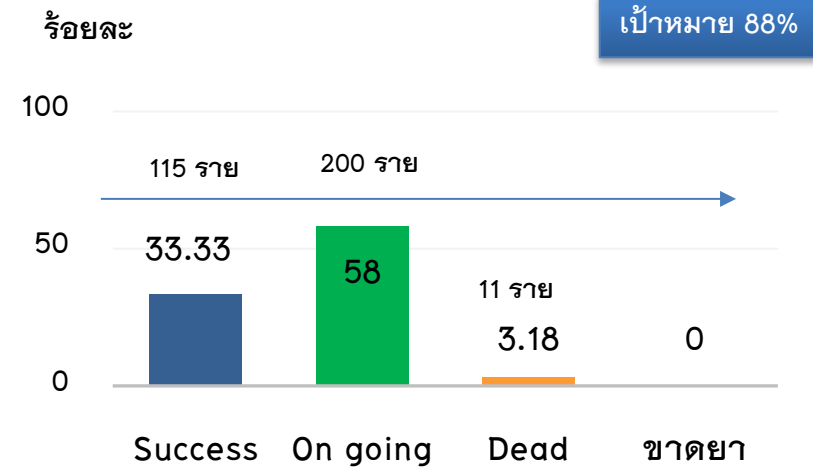

เสียชีวิต 11 ราย

- อ.เมือง 2 ราย
- อ.สำโรงทาบ 1 ราย
- อ.รัตนบุรี 3 ราย
- สังขะ 1 ราย
- กาบเชิง 1 ราย
- ปราสาท 1 ราย
- ศีขรภูมิ 2 ราย

การประเมินคุณภาพโรงพยาบาลด้านการดูแลรักษาโรค จังหวัดสุรินทร์ ปี 2568

ลำดับ	โรงพยาบาล	คะแนนการประเมิน	ผลการรับรอง
1.	จอมพระ	97.14	เพชร
2.	ชุมพลบุรี	95.71	เพชร
3.	รัตนบุรี	95.71	เพชร
4.	สุรินทร์	94.44	เพชร
5.	ศรีณรงค์	92.81	เพชร

*เกณฑ์การประเมิน

คะแนน ร้อยละ 70-79 ระดับเงิน

คะแนน ร้อยละ 80-89 ระดับทอง

คะแนน ร้อยละ 90ขึ้นไป ระดับเพชร

**ผลการประเมินระดับเขต ณ วันที่ 20 พค 68

นครราชสีมา ยังไม่มีรพ.ผ่านเกณฑ์การประเมิน

ชัยภูมิ ผ่านเกณฑ์ ระดับเพชร 1 แห่ง

บุรีรัมย์ ผ่านเกณฑ์ ระดับเพชร 3 แห่ง (เหลือประเมิน 5 แห่ง)



สำนักงานสาธารณสุขจังหวัดสุรินทร์
SURIN PROVINCIAL PUBLIC HEALTH OFFICE



โรคติดต่อ นำโดย ยุงลาย

สถานการณ์โรคไข้เลือดออกภาพรวมประเทศ เขตสุขภาพที่ 9 นครราชสีมา

ระหว่างวันที่ 1 มกราคม – 17 พฤษภาคม 2568

ระดับประเทศ

- จำนวนผู้ป่วย 11,115 ราย
- อัตราป่วย 17.12 ต่อแสนประชากร
- **จำนวนผู้เสียชีวิต 13 ราย**
- อัตราป่วยตายร้อยละ 0.11

เขตสุขภาพที่ 9 นครราชสีมา

- จำนวนผู้ป่วย 550 ราย
- อัตราป่วย 8.22 ต่อแสนประชากร
- **จำนวนผู้เสียชีวิต 1 ราย (บุรีรัมย์)**
- อัตราป่วยตายร้อยละ 0.18

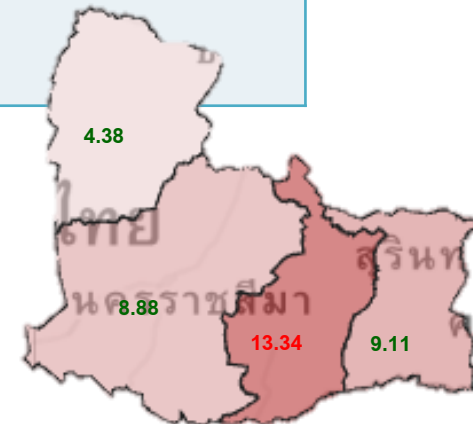

สถานการณ์โรคไข้เลือดออกจังหวัดสุรินทร์

ระหว่างวันที่ 1 มกราคม – 17 พฤษภาคม 2568

จังหวัดสุรินทร์ อันดับที่ 48 ของประเทศ อันดับที่ 2 ของเขต

จังหวัดสุรินทร์

- จำนวนผู้ป่วย 117 ราย
- อัตราป่วย 8.54 ต่อแสนประชากร
- ไม่มีรายงานผู้ป่วยเสียชีวิต
- อัตราส่วนเพศชายต่อเพศหญิง เท่ากับ 1:1.17
- ผู้ป่วยมีสัญชาติไทย 117 ราย (ร้อยละ100)

พบผู้ป่วย
โรคไข้เลือดออก

15 จาก 17 อำเภอ
(88.24%)

59 จาก 159 ตำบล
(37.11%)

อัตราป่วยโรคไข้เลือดออก จำแนกรายอำเภอ

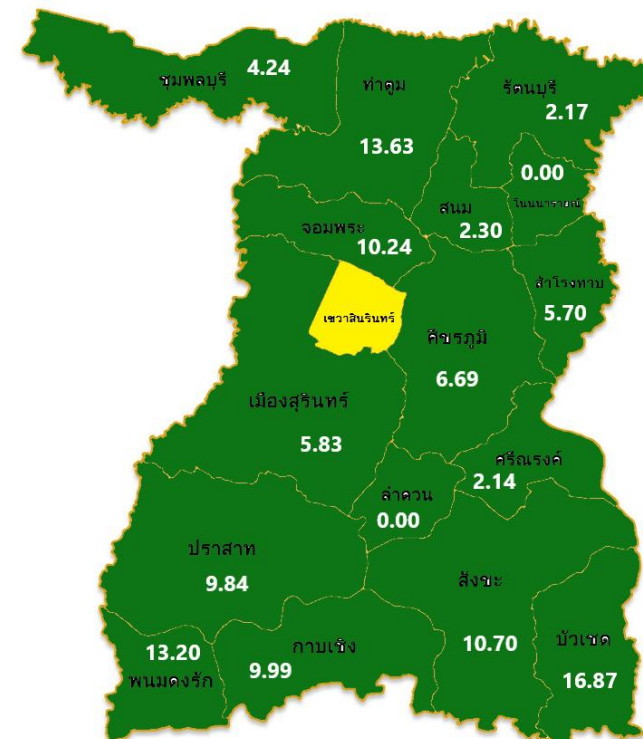

ระดับสีแบ่งช่วงอัตราป่วย
(ต่อประชากรแสนคน)

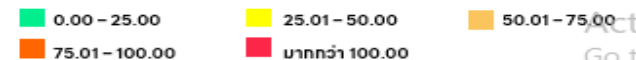

จำนวนผู้ป่วยโรคไข้เลือดออก จำแนกรายสัปดาห์ จังหวัดสุรินทร์

เปรียบเทียบจำนวนผู้ป่วยปี 2568 กับ จำนวนผู้ป่วยปี 2567 และค่ามัธยฐาน 5 ปี ย้อนหลัง (สป.16 ปี 2568)

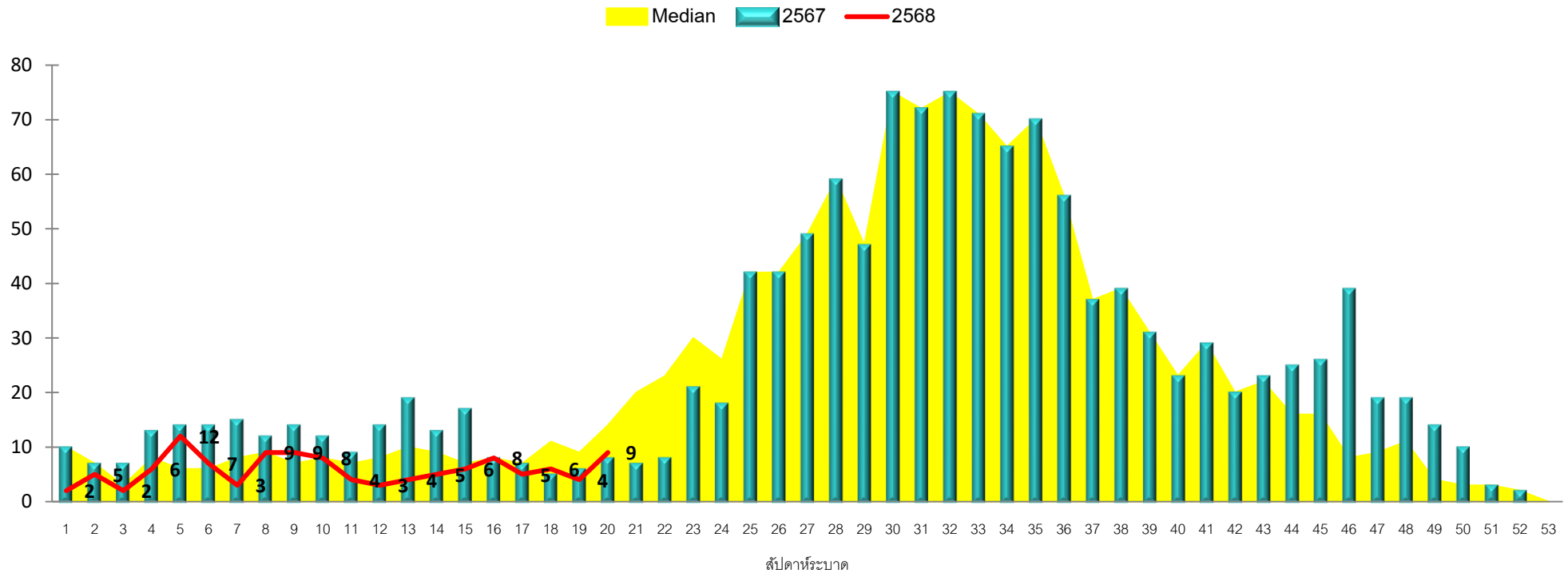

▶ จำนวนผู้ป่วย 4 สัปดาห์ล่าสุดมีแนวโน้มลดลงเล็กน้อย

▶ จำนวนผู้ป่วยสัปดาห์ที่ 20 ต่ำกว่าค่ามัธยฐาน 5 ปี ย้อนหลังและสูงกว่าปี 2567 ในช่วงเวลาเดียวกัน

การกระจายของผู้ป่วยโรคไข้เลือดออก จำแนกตามลักษณะบุคคล ระหว่างวันที่ 1 มกราคม – 17 พฤษภาคม 2568

แผนภูมิแสดง อัตราป่วยโรคไข้เลือดออก จำแนกตามกลุ่ม อายุ

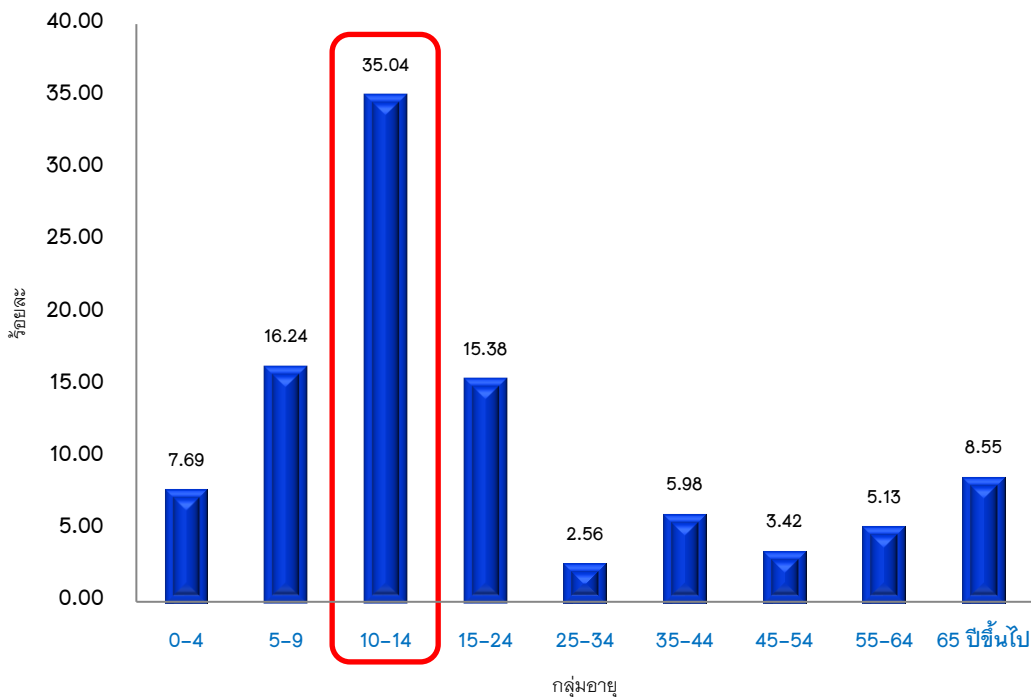

กลุ่มอายุพบ อัตราป่วยมากที่สุด คือ กลุ่มอายุ 10 – 14 ปี
รองลงมาคือกลุ่มอายุ 5-9 ปี และกลุ่มอายุ 15-24 ปี ตามลำดับ

แผนภูมิแสดง อัตราป่วยโรคไข้เลือดออก จำแนกตามกลุ่ม อาชีพ

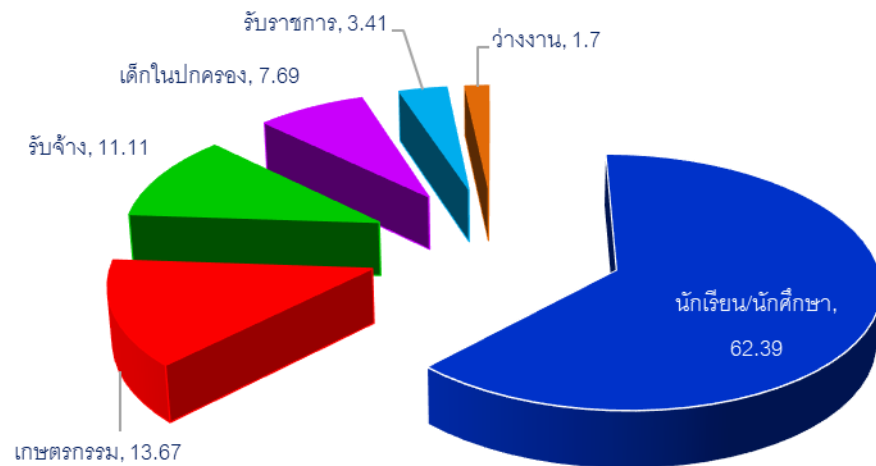

กลุ่มอาชีพพบ อัตราป่วยมากที่สุด คือ กลุ่มอาชีพนักเรียน
รองลงมาคือ อาชีพเกษตรกร และอาชีพรับจ้างทั่วไป ตามลำดับ

สถานการณ์โรคไข้เลือดออกจังหวัดสุรินทร์

ระหว่างวันที่ 1 มกราคม – 17 พฤษภาคม 2568

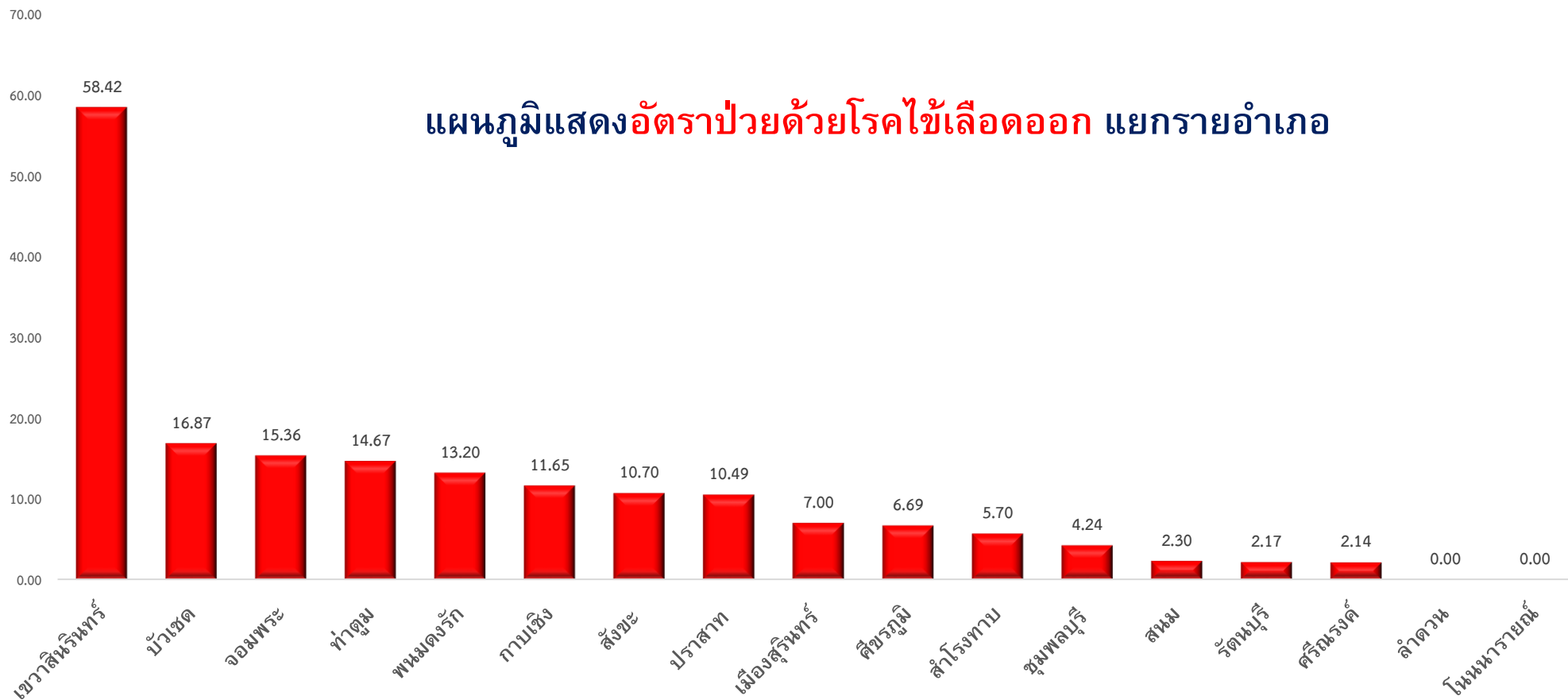

ตารางแสดงตำบลเข้าเกณฑ์ระดับโรคไข้เลือดออก จังหวัดสุรินทร์ (wk.16 – wk.19 ปี 2568)

เมืองสุรินทร์	ปราสาท	ศีร์ษะภูมิ	รัตนบุรี	สังขะ	ลำโรงคาม	ท่าตูม	จอมพระ	ชุมพลบุรี	สนม	กาบเชิง	บัวเชด	เขวาสินรินทร์	โนนทรายณ์	ลำดวน	ศรีณรงค์	พนมดงรัก
คอโค	บรีอ	หนองเหล็ก	ดอนแดง	ขอนแก่น	ประดู่	กระโพ	เมืองสิง	ทาหนองไฟ	หนองอียอ	ด่าน	บัวเชด	บึง	ระเวียง	ตราดม	ตรวจ	จ๊กแดก
ในเมือง	หนองใหญ่	ระแงง	กุดขาคิม	ดม	ลำโรงคาม	หนองเมธี	บุแกรง	กระเบื้อง	สนม	กาบเชิง	จรัส	ตาถูก	หนองหลวง	ลำดวน	นรงค์	บักโด
ตั้งไฉ	ก้างแอน	ตริม	รัตนบุรี	กระเทียม	หนองไผ่ล้อม	ท่าตูม	จอมพระ	ชุมพลบุรี	โพนโก	คูด้น	สะเดา	ปราสาททอง	คำผง	โชคเหนือ	แจนแวน	โคกกลาง
เพี้ยราม	กมอ	จารพิต	ธาตุ	บ้านซบ	กระออม	พรมเทพ	กระหาด	ไพรัชลา	หนองระบัง	นางบุด	ตาวัง	เขวาสินรินทร์	โนน	อุโลก	หนองแวง	ตาเมียง
นาดี	โพล	ยาง	แก	สังขะ	หนองชะ	โพนครก	หนองสนิท	ศรีณรงค์	นาเวน	โคกตะเคียน	อาโพน	บ้านแร่	หนองเทพ	ตระเปียงเตีย	ศรีสุข	
ท่าสว่าง	กุ่มน	แตล	หนองบัวทอง	พระแก้ว	ศรีสุข	เมืองแก	บ้านฝือ	ยะวัค	แคน	ตะเคียน	ลำภาลูน					
สลักได	ตาบา	หนองบัว	หนองบัวบาน	บ้านจารย์	เกาะแก้ว	บะ	ลุ่มระวี	เมืองบัว	หัวจัว							
ตาอ็อง	โคกยาง	คาสะมะ	ไฟ	สะกาด	หมื่นศรี	หนองบัว	ชุมแสง	สระบุด								
ลำโรง	โคกสะอาด	หนองขวาว	เบ็ด	ตาตุ่ม	เสมิง	บัวโคก	เป็นสุข	หนองเรือ								
แกใหญ่	บ้านไทร	ช่างบี่	น้ำเขียว	ทับกัน	สะโน	กุ่มกุลา										
นอกเมือง	โชคนาลาม	กุดหวาย	ยางสว่าง	ตาคง												
สวาย	เชื้อเพลิง	ขวาวใหญ่	ทับใหญ่	เทพรักษา												
เจนียง	ปราสาททอง	นารุง														
เทนมัย	ตานี	ตรมไพร														
เกบัว	บ้านพลวง	ฝักไหม														
เมืองที	กันตวงระมวล															
ราม	สมุด															
บุฤาษี	ประกิดบุ															
ตระแสง																
แสงพันธ์																
กาเกาะ																

พื้นที่เข้าเกณฑ์เปิด EOC โรคไข้เลือดออก **ระดับอำเภอ**

	ไม่เข้าเกณฑ์ (มีตำบลเข้าเกณฑ์ระดับ $\leq 10\%$)
	เสี่ยง (มีตำบลเข้าเกณฑ์ระดับ 10.01 – 25.00 %)
	เข้าเกณฑ์เปิด EOC (มีตำบลเข้าเกณฑ์ระดับ > 25%)

สถานการณ์การระบาดของโรคไข้เลือดออกจังหวัดสุรินทร์ ปี 68 ตามเกณฑ์ตำบล
สัปดาห์ที่ 16 – 19 ปี 68

เกณฑ์ระดับตำบล	จำนวนตำบล	ร้อยละของตำบลทั้งหมด
ปกติ (ผป. < median หรือไม่มี ผป.)	138	86.79
เสี่ยง (ผป. = median)	1	0.63
ระบาด (ผป. > median)	20	12.58
ระบาดต่อเนื่อง (ผป. > median และพบ ผป. ต่อเนื่อง > 28 วัน)	0	0.00

การขับเคลื่อนพื้นที่ต้นแบบ

ภายใต้โครงการโรงเรียนต้นแบบ ปลอดภัยน้ำยุงลาย ปลอดภัยใช้เลือดออก จังหวัดสุรินทร์ พ.ศ. 2568

โรงเรียน
สถานศึกษา

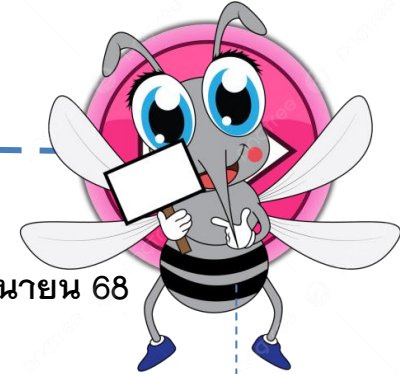
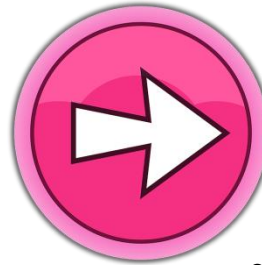
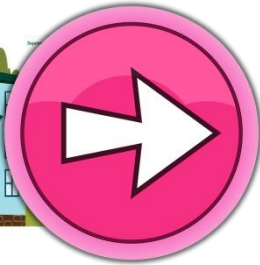

มีนาคม – พฤษภาคม 68

26 พฤษภาคม – 9 มิถุนายน 68

ดำเนินการคัดเลือกโรงเรียน
ระดับตำบล / ระดับอำเภอ

คัดเลือกโรงเรียน
ระดับจังหวัด

มอบโล่ให้
ประกาศเกียรติคุณ

เดือนมิถุนายน 68

รับรองผลโดยประธาน คป.สอ.หรือ สสอ.
ภายในวันที่ 13 – 21 พฤษภาคม 68

ประกาศผล
มิถุนายน 68



ข้อเสนอแนะ

- หน่วยงานที่เกี่ยวข้อง **ติดตามและให้การสนับสนุนพื้นที่เกี่ยวกับมาตรการที่สำคัญ** เช่น การเฝ้าระวังลูกน้ำยุงลาย การเฝ้าระวังผู้ป่วยในชุมชน และการควบคุมโรคเบื้องต้น โดยเฉพาะพื้นที่เกิดการระบาดของโรคไข้เลือดออก
- ชุมชนควรมีการดำเนินการ **กำจัดแหล่งเพาะพันธุ์ยุงลาย** อย่างต่อเนื่อง **และควบคุมค่าดัชนีลูกน้ำยุงลาย** ให้เป็นไปตามเกณฑ์มาตรฐาน
- เน้นการสื่อสารความเสี่ยงให้ถึงประชาชน** เช่น การไม่ซื้อยากินเอง หลีกเลี่ยงการกินยากลุ่ม NSAIDs
- เน้นการติดตามการควบคุมโรคตามมาตรการ 3-3-1** ในพื้นที่ โดยเฉพาะผู้ป่วยรายแรกของชุมชน และ **ควรมีการสอบสวนโรคในผู้ป่วยรายแรกของชุมชน** เพื่อการควบคุมโรคที่ตรงเป้าหมาย และทันเวลาตามมาตรการ
 - พื้นที่ควรมีการเฝ้าระวัง **โรคไวรัสติดเชื้อซิกาในกลุ่มหญิงตั้งครรภ์** หากพบมีอาการไข้ ออกผื่น ตาแดง ปวดข้อ หรืออาการที่สงสัยควรรีบปรึกษาแพทย์และเข้ารับการรักษาทันที
- ขอความร่วมมือโรงพยาบาลทุกแห่ง **จ่ายยาหากันยุง** ให้กับผู้ป่วยที่เข้ารับการรักษาที่โรงพยาบาลและกลับไปสังเกตอาการที่บ้าน เป็นระยะเวลา 5 วัน เนื่องจากระยะ 5 วัน เนื่องจากระยะแพร่เชื้อได้คือ 2 วันก่อน -6 วันหลังที่เริ่มแสดงอาการ
- ขอความร่วมมือสถานบริการทุกแห่งดำเนินการจัดตั้ง Dengue corner และ Dengue Checkpoint
- ติดตามสถานการณ์และเฝ้าระวังกลุ่มเด็กนักเรียน** หลังการเปิดภาคเรียนใหม่ หากพบว่าเด็กนักเรียน มีไข้ สงสัยอาจจะเป็นโรคไข้เลือดออก หรืออาจจะเป็นโรคอื่น ให้แจ้งผู้ปกครองมารับเด็กนักเรียน แนะนำไปโรงพยาบาลเพื่อรับการวินิจฉัยและดำเนินการ ป้องกัน ควบคุมโรคในโรงเรียนตามมาตรการ



สำนักงานสาธารณสุขจังหวัดสุรินทร์
SURIN PROVINCIAL PUBLIC HEALTH OFFICE



สถานการณ์โรคพิษสุนัขบ้า

ปี 2567 – 2568



สถานการณ์ผู้เสียชีวิตด้วยโรคพิษสุนัขบ้า ปี 2568



ประเทศ

5 ราย

ชลบุรี, ตาก, ฉะเชิงเทรา, ศรีสะเกษ, นครราชสีมา

เขตสุขภาพที่ 9

1 ราย

นครราชสีมา (8 เม.ย.68)

จ.สุรินทร์

0 ราย

ข้อมูลผู้เสียชีวิต ทั้ง 5 ราย

- เพศชาย 5 ราย (ไทย 4, พม่า 1)
- อายุ 13-57 ปี
- พาหนะนำโรค -สุนัข 4
- แมว 1
- ทุกรายไม่ได้รับวัคซีนป้องกันโรค

ที่มา : กองระบาดวิทยา ณ 21 พ.ค.68

สถานการณ์โรคพิษสุนัขบ้าในสัตว์ จ.สุรินทร์ ปี 2568

เดือน พ.ค. 68

ตรวจพบโรคพิษสุนัขบ้า 2 ตย.		เฝ้าระวังเหตุการณ์ผิดปกติ	
สุนัข 1 ตย. ต.กระเบื้อง อ.ชุมพลฯ	ผู้สัมผัส 4 คน	ต.บักได อ.พนมดงรัก -สุนัขสงสัยพิษสุนัขบ้า 2 ตัว ไก่กุดโคและสัตว์อื่น -โคสงสัยพิษสุนัขบ้า (ตาย) 1 ตัว	สัมผัส 5 คน
โค 1 ตย. ต.สวาย อ.เมืองฯ (โคตาย 3 ตรวจ 1)	ผู้สัมผัส 7 คน		

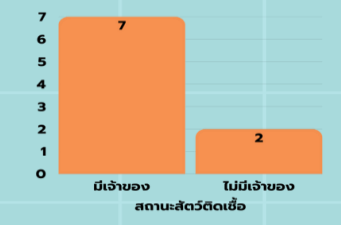
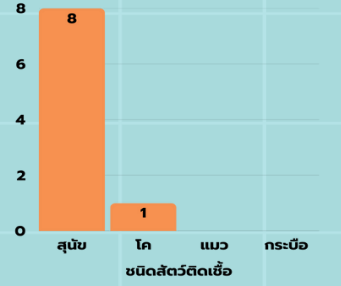
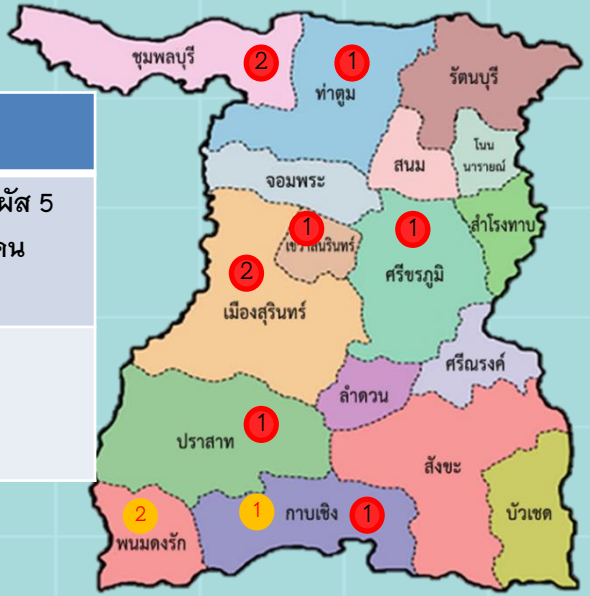

ยอดสะสม ปี 2568 (1 ม.ค. - 19 พ.ค. 2568)

9 ตย. (ร้อยละ 33.33% (9/27 ตย.) ผู้สัมผัสที่ต้องฉีดวัคซีนสะสม 35 คน

● จำนวนสัตว์ที่ติดเชื้อพิษสุนัขบ้า ● จำนวนเหตุการณ์ผิดปกติ

ที่มา : thairabies.net ณ 21 พ.ค.68

ผลการเคาะประตูบ้านค้นหาผู้สัมผัสสามารถรับวัคซีนโรคพิษสุนัขบ้า ปีงบประมาณ 2568

เดือน	ทั้งหมด (คน)	ได้รับวัคซีน (คน)				ไม่ได้รับวัคซีน (คน)		หมายเหตุ
		ทั้งหมด	ครบชุด (ร้อยละ)	ไม่ครบชุด (ร้อยละ)	ติดตามรับ ไม่ครบชุด (ร้อยละ)	ทั้งหมด	ติดตาม แล้ว	
พ.ค.68	749	718 (95.86)	608 (84.68)	110** (15.32)	110 (100)	31 (4.14)	31 (100)	** อยู่ระหว่างฉีดให้ครบชุด
สะสม	1,511*	1,480 (97.95)	1,370 (92.57)	110 (7.43)	110 (100)	31 (2.05)	31	8 เดือน (ตค.67-พค.68)

ที่มา : รายงาน อสม.เคาะประตูบ้าน พค.68
จาก รพ.รัตนบุรี,ท่าตูม,พนมดงรักฯ
สสอ.เมืองฯ,ศีขรฯ,ท่าตูม
ณ *21 พ.ค.68

ขอความร่วมมือ

1. ประชาสัมพันธ์

- โรคพิษสุนัขบ้ามีอาการแล้วรักษาไม่หาย ตายทุกราย แต่ป้องกันได้โดยการฉีดวัคซีนป้องกันโรค
 - เมื่อถูกสุนัข-แมว กัด ข่วน เลียแผล “ล้างแผล ใส่ยา ทาหม้อ ฉีดวัคซีนต่อตามกำหนดนัด”
 - -ลูกสุนัข-แมวที่อายุต่ำกว่า 3 เดือน อาจเป็นโรคพิษสุนัขบ้า หากไม่พาไปฉีดวัคซีนป้องกันโรค
 - เมื่อสัตว์เลี้ยง ได้แก่ สุนัข, แมว, โค, กระบือ ป่วย/มีอาการผิดปกติและตาย “อย่านำไปฝัง”
- โดยเฉพาะโค-กระบืออย่านำไปรับประทาน ให้ประสานจนท.ปศุสัตว์ เก็บตัวอย่างส่งตรวจหาเชื้อโรคพิษสุนัขบ้า
- หากเลี้ยงสุนัข-แมว ต้องพาไปรับวัคซีนป้องกันโรคปีละ 1 ครั้ง

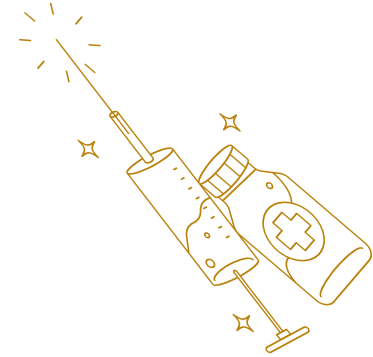

2. ประสาน อสม.เคาะประตูบ้าน เดือนละ 1 ครั้ง

- ค้นหาผู้สัมผัสโรคพิษสุนัขบ้า (ถูกสุนัข/แมว กัด/ข่วน/เลียแผล/ฆ่าแผลสัตว์/ทานอาหารดิบที่ปรุงจากสัตว์ที่ตายโดยไม่ทราบสาเหตุ)
- ที่ยังไม่ได้รับวัคซีนมารับวัคซีนโดยเร็วที่สุด
- เผื่อระวังและแจ้งเหตุการณ์แก่จนท.สาธารณสุข หากมีสัตว์ป่วยตายผิดปกติ

3. จัดให้มีระบบติดตามผู้รับบริการฉีดวัคซีน ให้ครบชุด

สื่อโรคพิษสุนัขบ้า



ความรู้เกี่ยวกับโรคพิษสุนัขบ้า

Application Rabies 101
รวบรวมข้อมูลเกี่ยวกับโรคพิษสุนัขบ้า
ใช้ได้ทั้ง IOS และ Android



ดาวน์โหลดได้เลย!!



คู่มือประชาชน คนเลี้ยงสุนัข



คู่มือประชาชน คนเลี้ยงสุนัข

E-Book ที่ให้ความรู้แก่ประชาชนเกี่ยวกับการเลี้ยงดูสุนัขอย่างถูกต้อง

สื่อการเรียนรู้ออนไลน์เกี่ยวกับโรคพิษสุนัขบ้าสำหรับอาสาสมัครสาธารณสุข(อสม.) และอาสาสมัครปศุสัตว์ (อสป.)

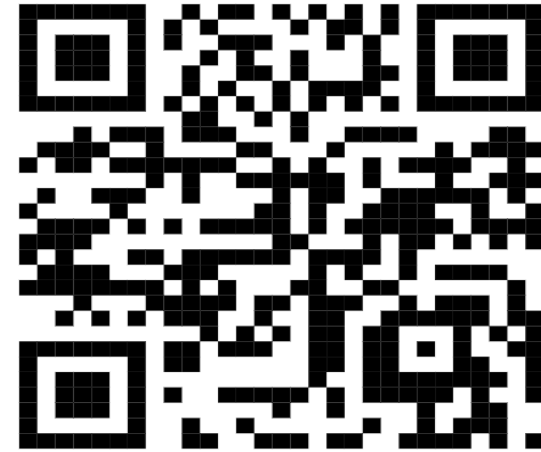

Info พิษสุนัขบ้า / สปอต พิษสุนัขบ้า



คลิปโรคพิษสุนัขบ้า



สำนักงานสาธารณสุขจังหวัดสุรินทร์
SURIN PROVINCIAL PUBLIC HEALTH OFFICE



วัคซีนป้องกันการติดเชื้อไวรัสเอชพีวี (HPV)

วัคซีนพื้นฐาน (เด็กแรกเกิด-5ปี)

วัคซีนใช้หัดใหญ่



สำนักงานป้องกันควบคุมโรคที่ 9
The Office of Disease Prevention and Control 9



แผนภาพแสดงร้อยละการให้บริการฉีดวัคซีนป้องกันโรคติดเชื้อไวรัส

HPV รายอำเภอ จังหวัดสุรินทร์

ผลการฉีดวัคซีนป้องกันโรคติดเชื้อไวรัสเอชพีวี (HPV) เขตสุขภาพที่ 9



เขตสุขภาพที่ 9

เป้าหมาย (โดส)
130,272

ยอดฉีดรอบ 1 สัปดาห์
13 - 20 พ.ค. 2568
+ 444 โดส

ยอดฉีดสะสมทั้งหมด
จำนวน **70,536** โดส
ร้อยละ **54.15**



ผลการฉีดวัคซีน HPV 2,4 สายพันธุ์
จำนวน **55,666** โดส

ผลการฉีดวัคซีน HPV 9 สายพันธุ์
จำนวน **14,870** โดส

ข้อมูลแสดงผลการฉีดวัคซีน รายจังหวัด

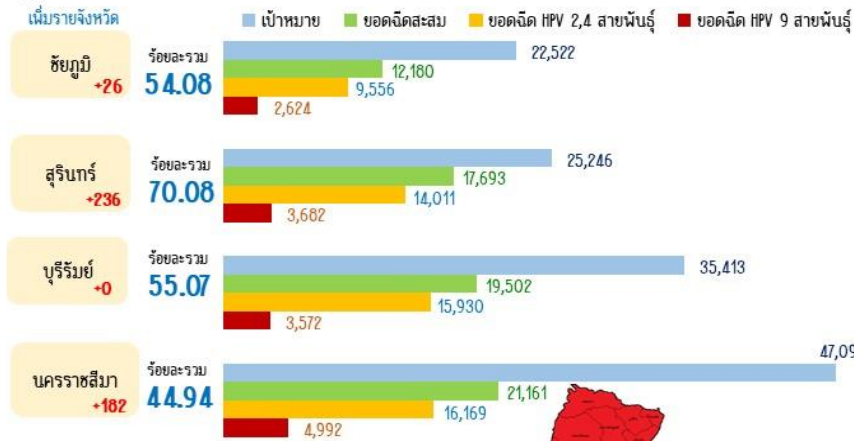

หมายเหตุ : ข้อมูลสะสมตั้งแต่ วันที่ 1 กันยายน 2567

ช่วงร้อยละ



แผนภาพแสดงร้อยละผลการฉีดวัคซีน HPV เขตสุขภาพที่ 9

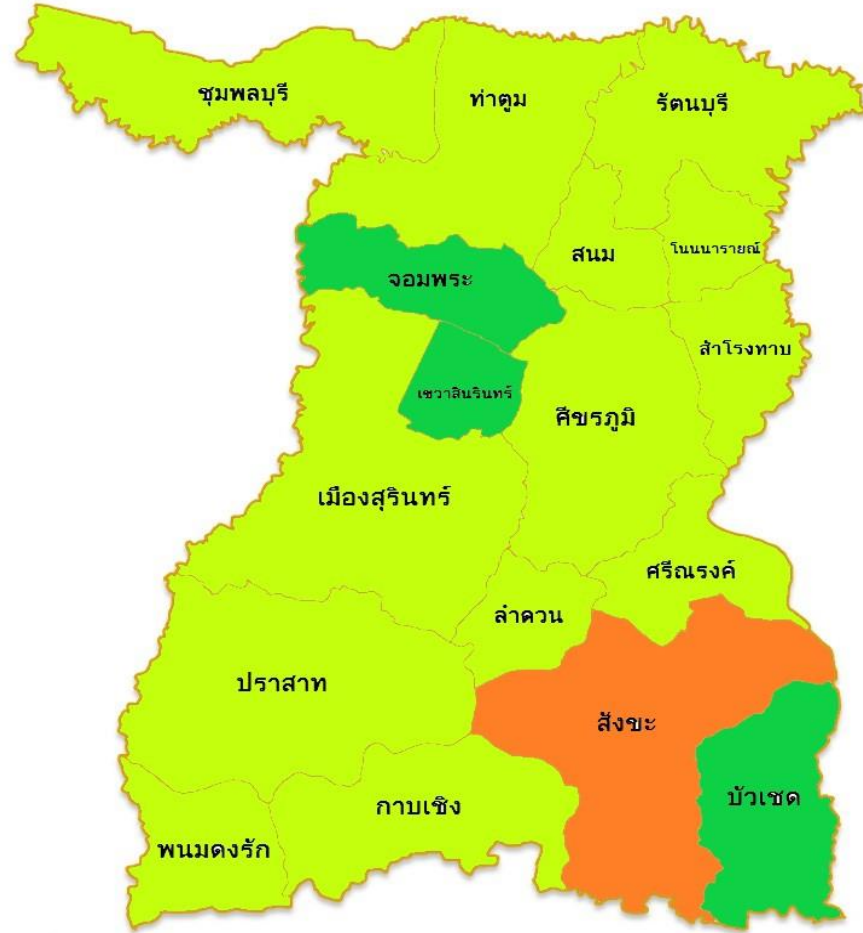

ร้อยละ



ผลงานการให้บริการฉีดวัคซีน HPV จังหวัดสุรินทร์ (กลุ่มหญิงอายุ 11-20ปี)
(11 ก.ย.67 – 20 พ.ค.68) ณ 20 พ.ค.68 แยกรายอำเภอ

เกณฑ์เป้าหมาย

25,246 โดส

ผลงาน

17,446 โดส
(69.10%)

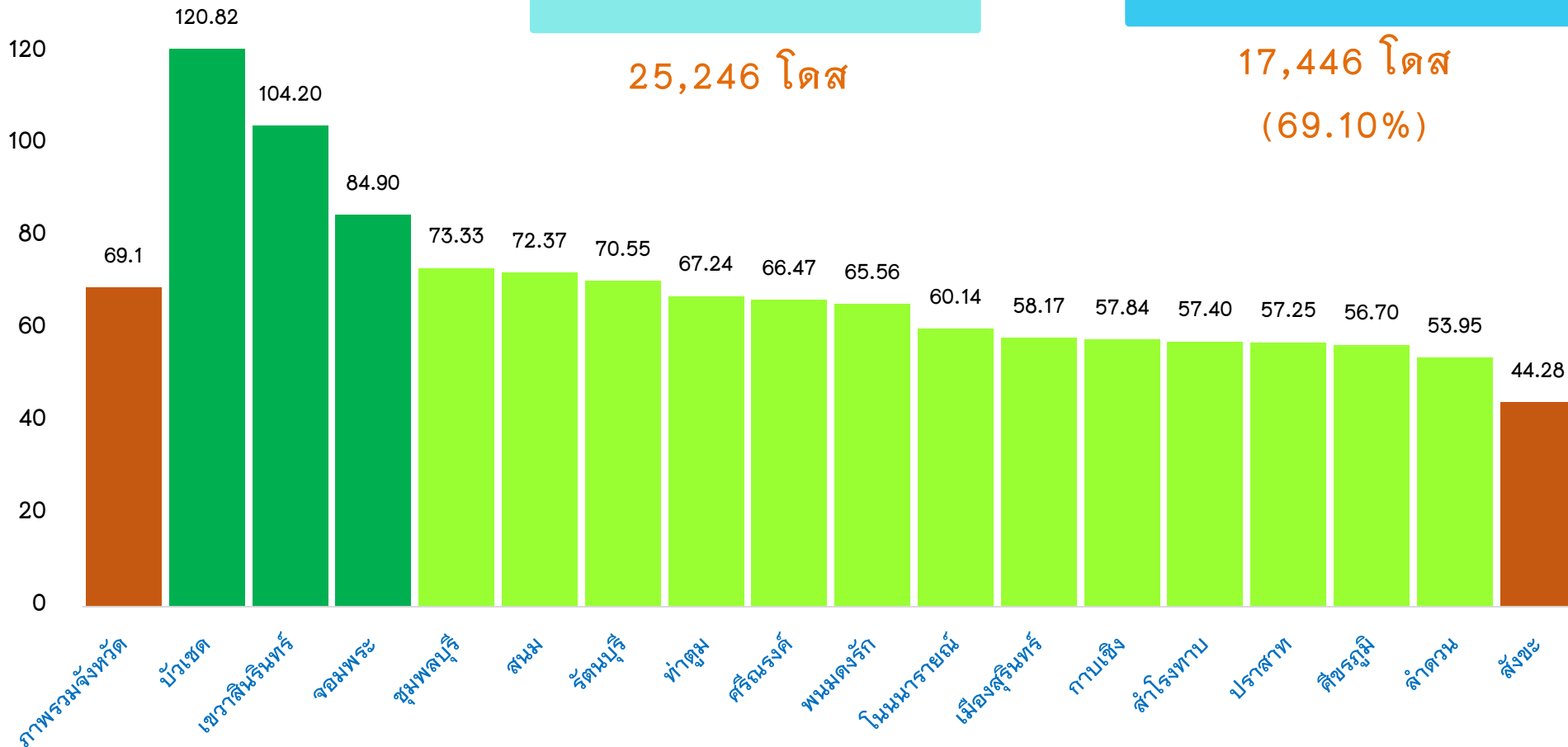



แผนภาพแสดงร้อยละความครอบคลุมของวัคซีน MMR เช็ม 2 รายอำเภอ จังหวัดสุรินทร์

ความครอบคลุมของวัคซีนป้องกันหัด-คางทูม-หัดเยอรมัน
เข็มที่ 2 (MMR2) ในเด็กอายุต่ำกว่า 3 ปี เขตสุขภาพที่ 9

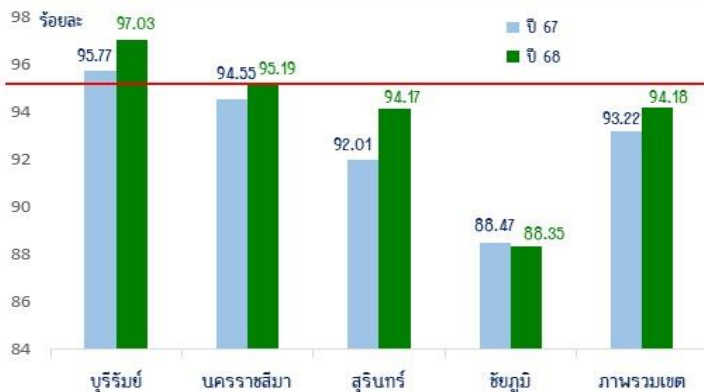

เขตสุขภาพที่ 9

เป้าหมาย

ร้อยละ 95

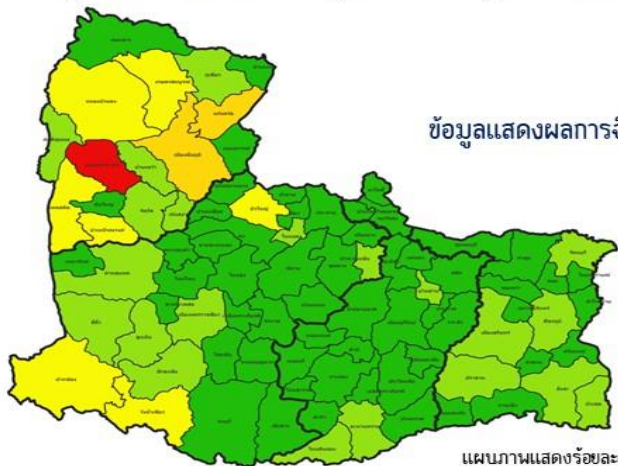

ข้อมูลแสดงผลการฉีดวัคซีน รายจังหวัด

ช่วงร้อยละ

- 95 - 100 %
- 90 - 95 %
- 85 - 90%
- 80 < 85%
- < 80 %

แผนภาพแสดงร้อยละผลการฉีดวัคซีน MMR2 เขตสุขภาพที่ 9

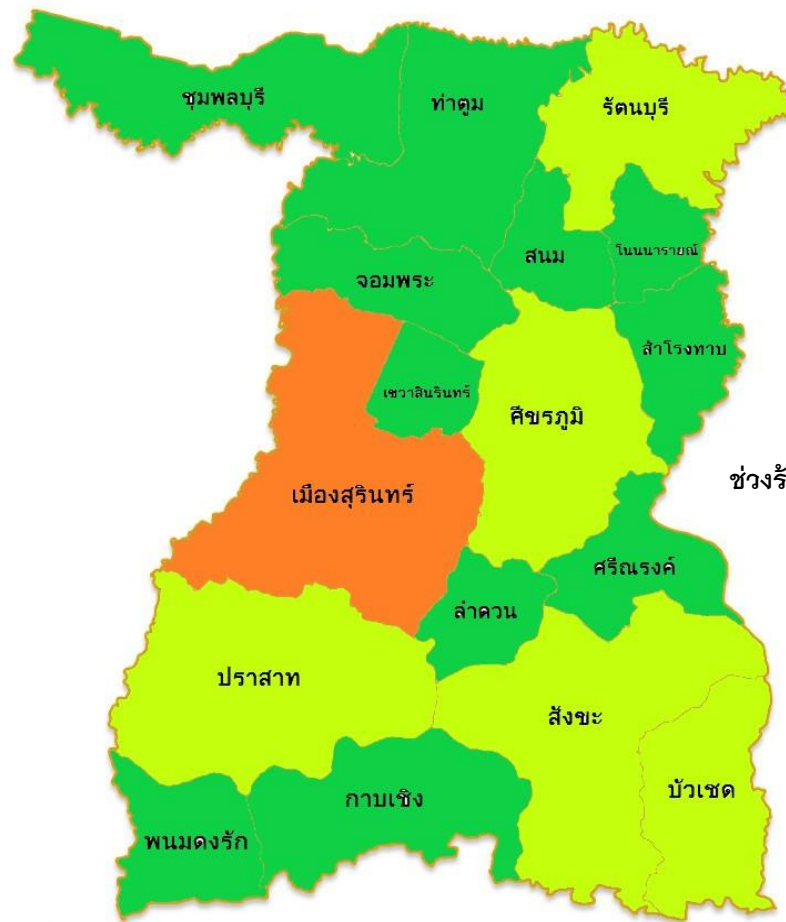

ช่วงร้อยละ

- ร้อยละ 95 ขึ้นไป
- ร้อยละ 91.00– 94.99
- ร้อยละ 85.00–90.99

ผลงานความครอบคลุมวัคซีนเข็ม 2 (MMR เข็ม 2)

รายอำเภอ จังหวัดสุรินทร์

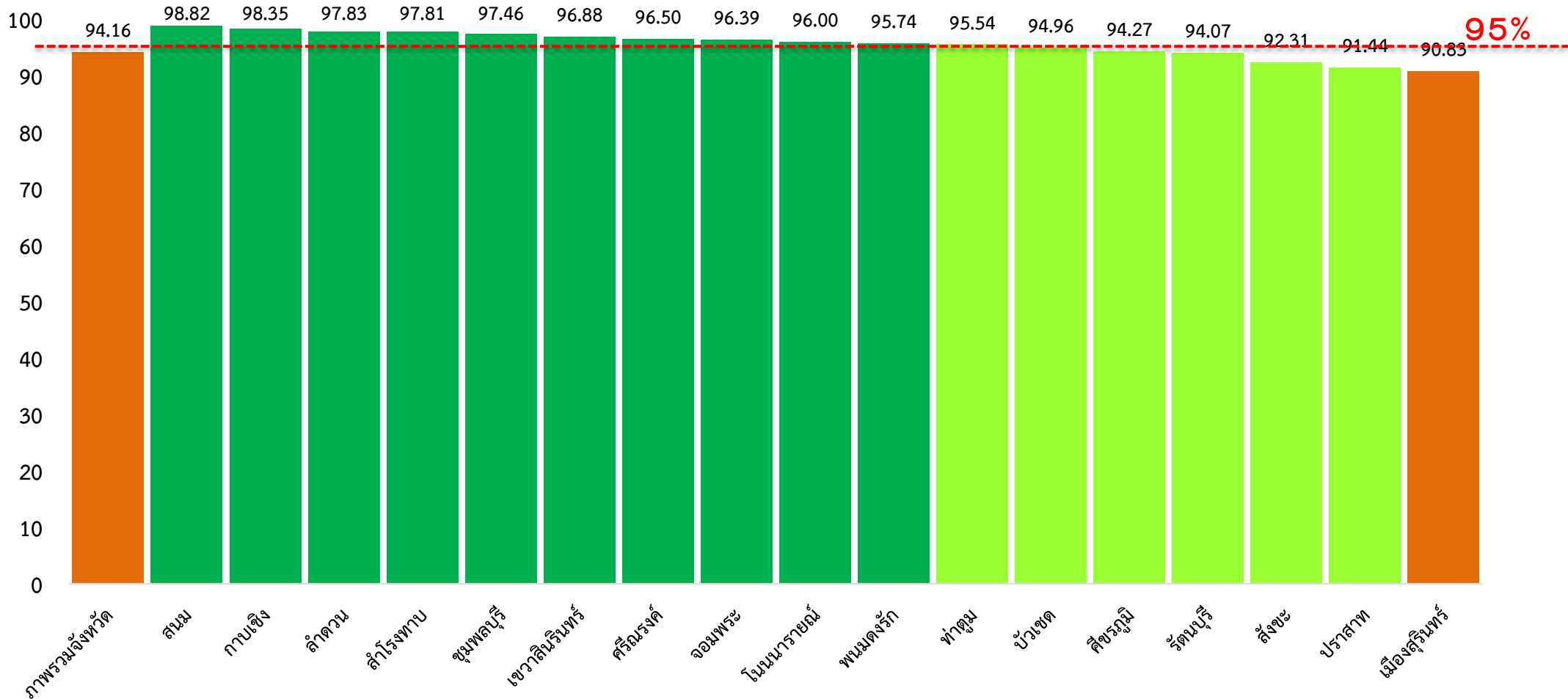

ผลงานฉีดวัคซีนป้องกันโรคไข้หวัดใหญ่ ปี 2568 สำหรับประชาชนกลุ่มเสี่ยง 7 กลุ่มเสี่ยง

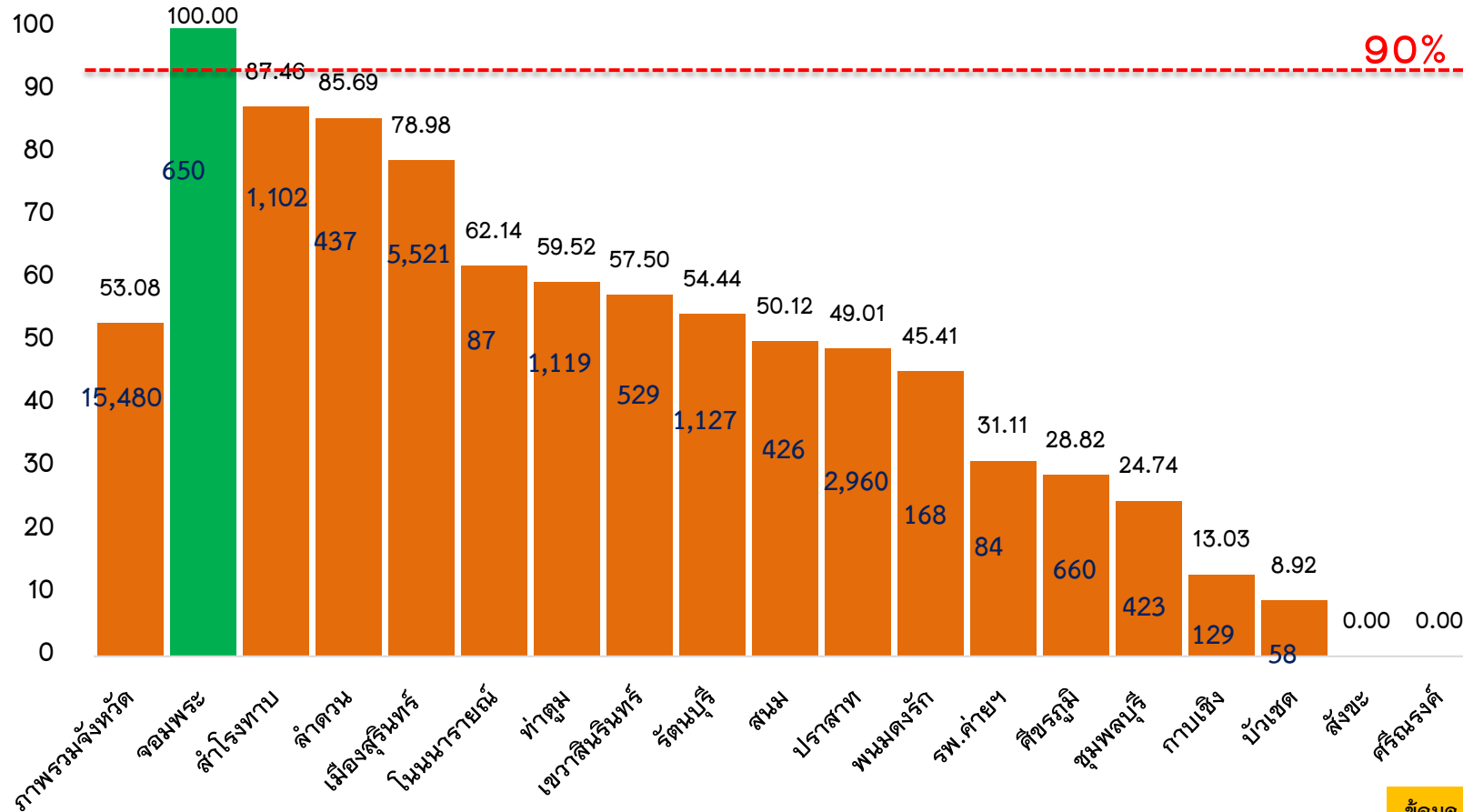

เกณฑ์เป้าหมาย

29,160 โดส

(เฉพาะจัดสรร รอบแรก)

ผลงาน

15,480 โดส

(53.08%)



สำนักงานสาธารณสุขจังหวัดสุรินทร์
SURIN PROVINCIAL PUBLIC HEALTH OFFICE

รายละเอียด.....เพิ่มเติม



สำนักงานสาธารณสุขจังหวัดสุรินทร์
SURIN PROVINCIAL PUBLIC HEALTH OFFICE

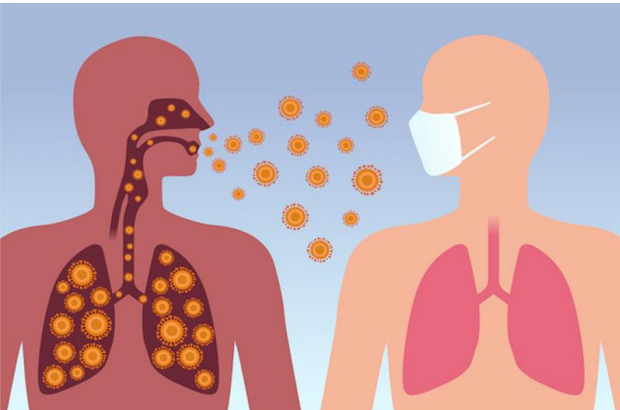

วัณโรค

อัตราความสำเร็จของการรักษาวัณโรคปอดรายใหม่ จังหวัดสุรินทร์ ปี 2568

จำแนกรายอำเภอ

เป้าหมาย 88%

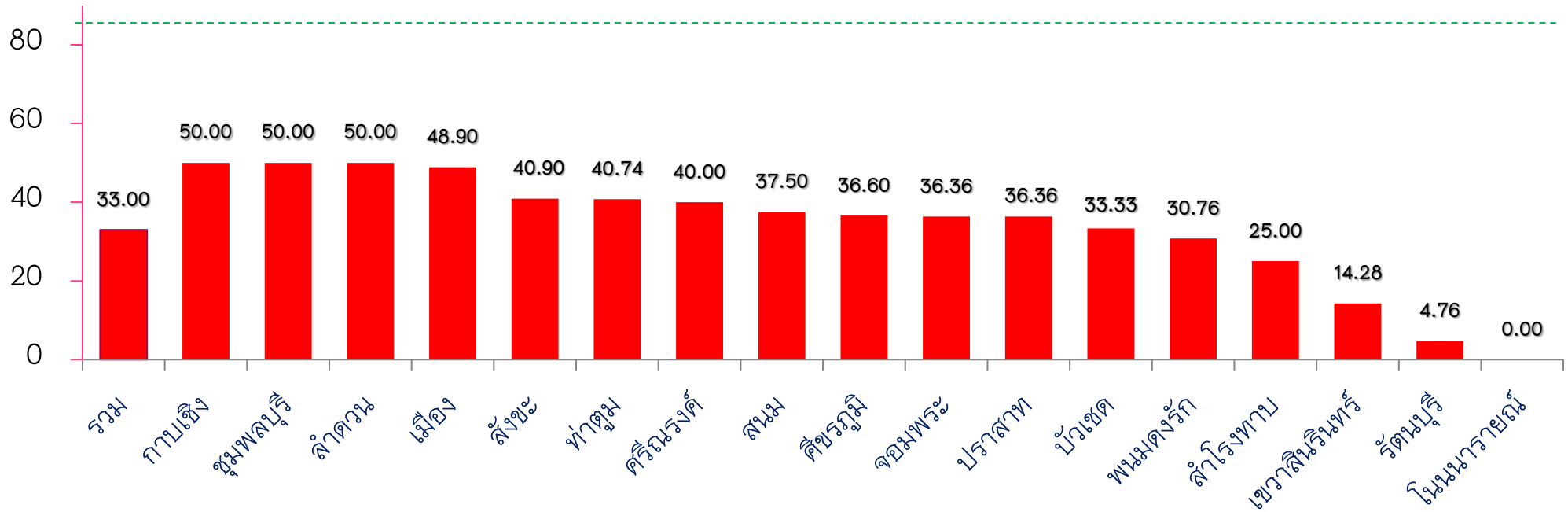

การคัดกรองวัณโรคในประชากรกลุ่มเสี่ยงด้วยการถ่ายภาพรังสีทรวงอก จังหวัดสุรินทร์ ปี 2568 จำแนกรายอำเภอ

การคัดกรองกลุ่มเสี่ยงด้วยภาพถ่ายรังสีทรวงอก			
อำเภอ	เป้าหมายการค้นหา (คน)	ผลการดำเนินงาน (คน)	ร้อยละ
เมืองสุรินทร์	9330	12112	120.94
ชุมพลบุรี	1672	2021	120.87
ท่าตูม	2160	2422	112.13
จอมพระ	1473	1715	116.42
ปราสาท	4080	1624	39.80
กาบเชิง	1962	1611	81.54
รัตนบุรี	6701	4535	67.68
สนม	1193	1350	113.16
ศีขรภูมิ	3009	3532	117.38
สังขะ	3741	3576	94.54
ลำดวน	1715	2541	148.16
สำโรงทาบ	1740	402	23.10
บัวเชด	1767	269	15.22
พนมดงรัก	1167	1066	91.34
ศรีณรงค์	845	786	93.00
เขวาสินรินทร์	1110	1578	142.16
โนนนารายณ์	837	709	84.70
รวม	44,502	41,849	94.03

ร้อยละการคัดกรองวินิจฉัยโรคในประชากรกลุ่มเสี่ยงด้วยการถ่ายภาพรังสีทรวงอก จังหวัดสุรินทร์ ปี 2568

จำแนกรายอำเภอ

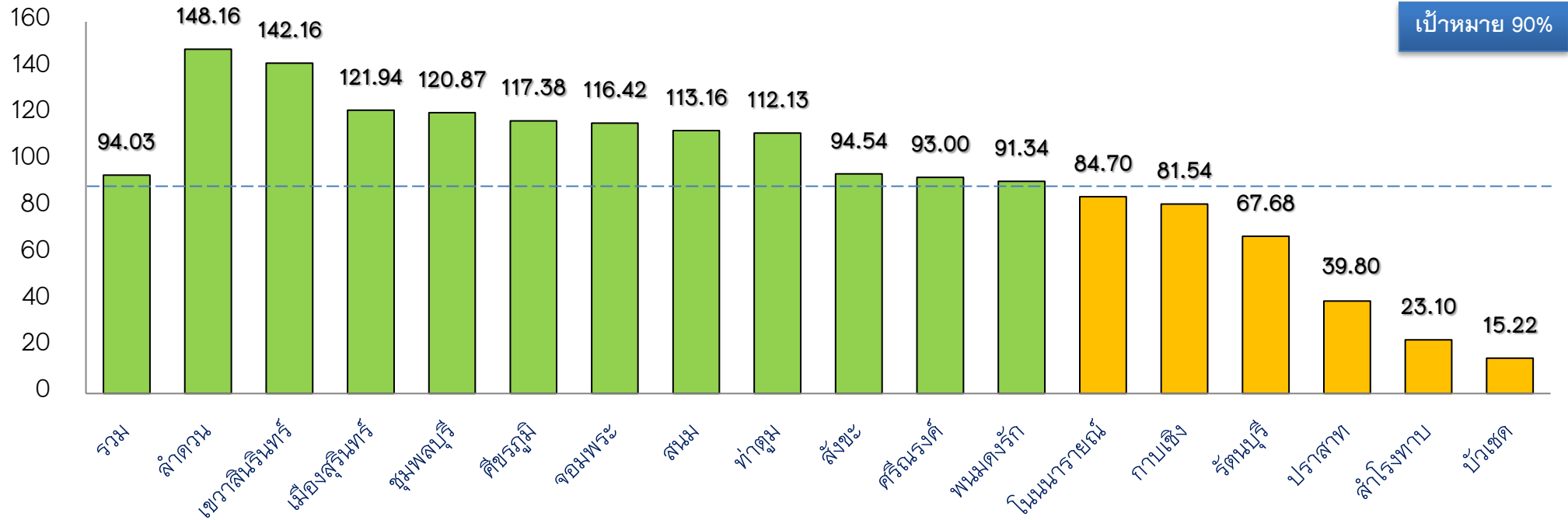

ผู้ป่วยวัณโรคดื้อยา (RR-TB, MDR-TB, Pre-XDR, XDR-TB) จังหวัดสุรินทร์ ปี 2564-2568

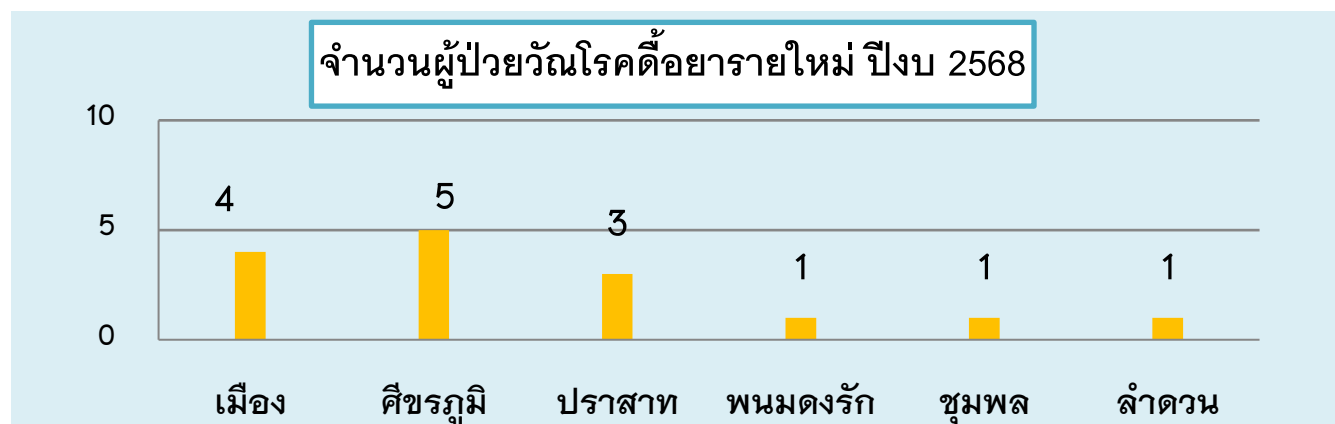
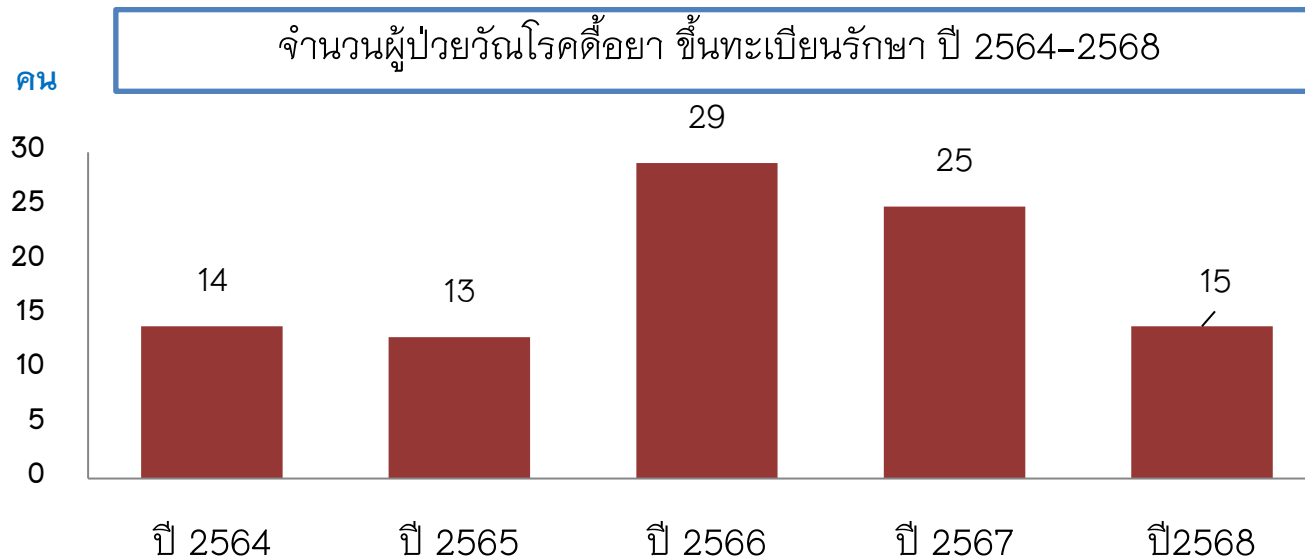

ผู้ป่วยวัณโรคดื้อยาที่กำลังรักษา (ปี 65-68) จังหวัดสุรินทร์

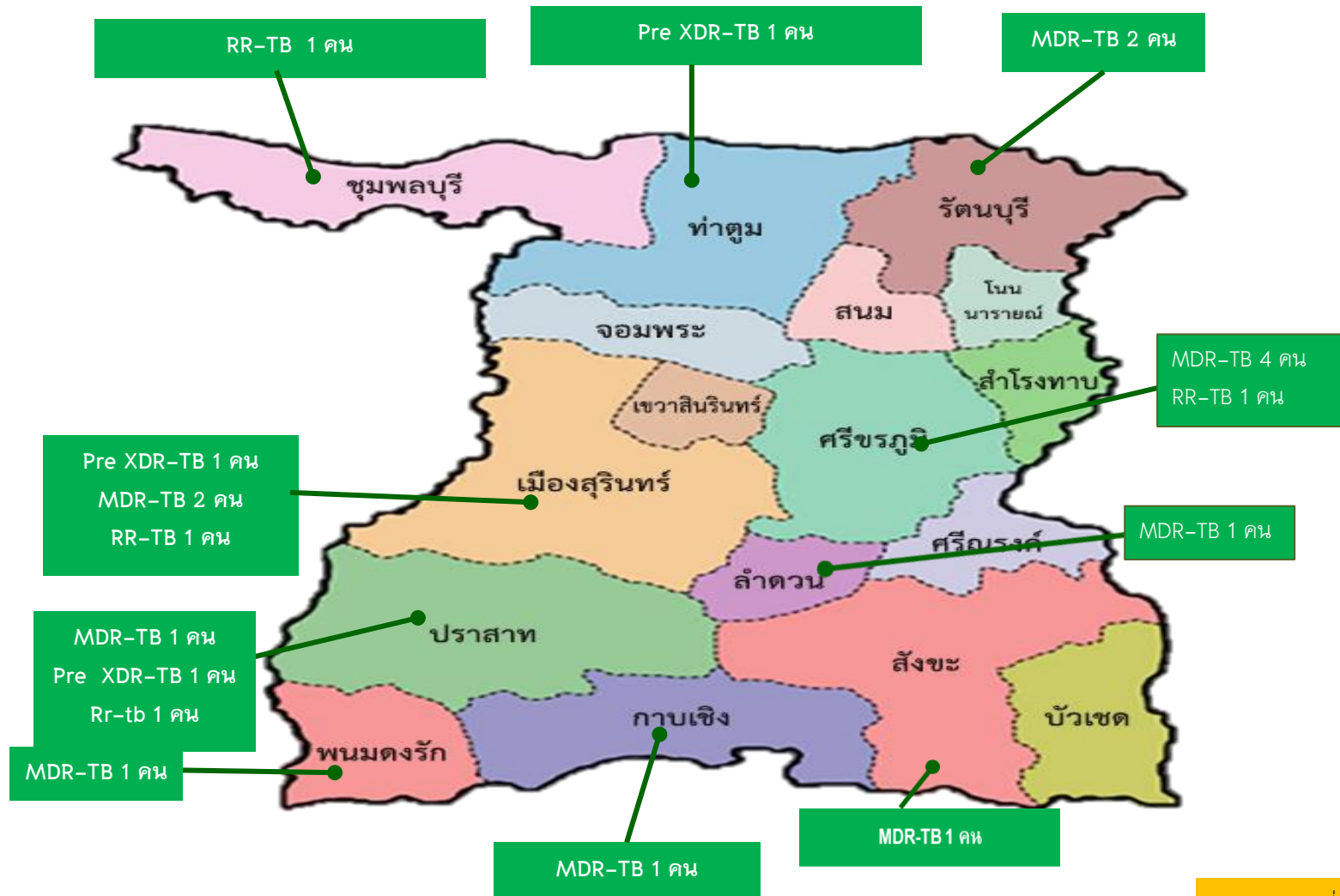



สำนักงานสาธารณสุขจังหวัดสุรินทร์
SURIN PROVINCIAL PUBLIC HEALTH OFFICE



โรคติดต่อ นำโดย ยุงลาย

รายชื่ออำเภอเสี่ยงสูง โรคไข้เลือดออก จังหวัดสุรินทร์ (ปี พ.ศ. 2568)

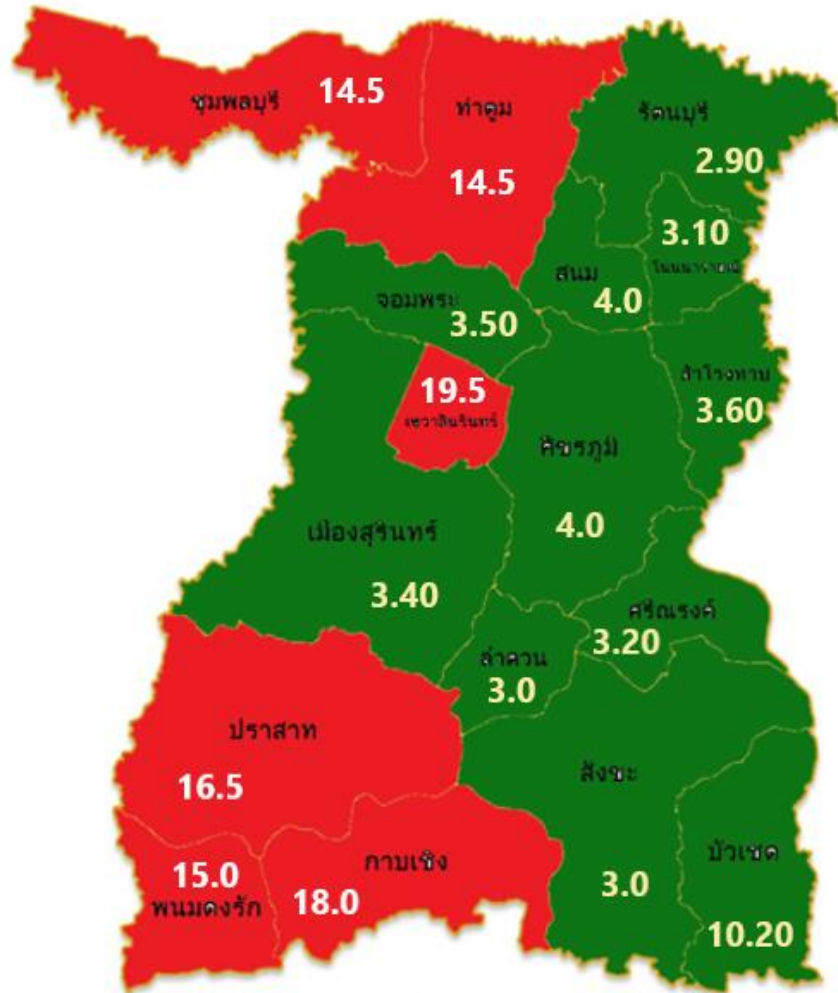

จำนวน 11 อำเภอ (ร้อยละ 64.70)

จำนวน 6 อำเภอ (ร้อยละ 35.30)

- ▶ อำเภอชุมพลบุรี
- ▶ อำเภอท่าตูม
- ▶ อำเภอเขวาสินรินทร์
- ▶ อำเภอปราสาท
- ▶ อำเภอพนมดงรัก
- ▶ อำเภอกาบเชิง

แบ่งระดับสีพื้นที่เข้าเกณฑ์อำเภอเสี่ยงสูงของโรค
ไข้เลือดออก

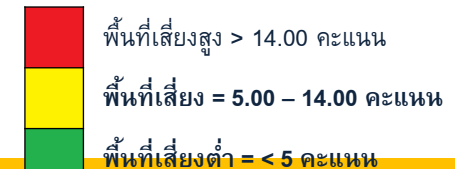

การประเมินพื้นที่เกิดโรคไข้เลือดออก (ช้ำซาก) จังหวัดสุรินทร์ (ปี พ.ศ. 2568)

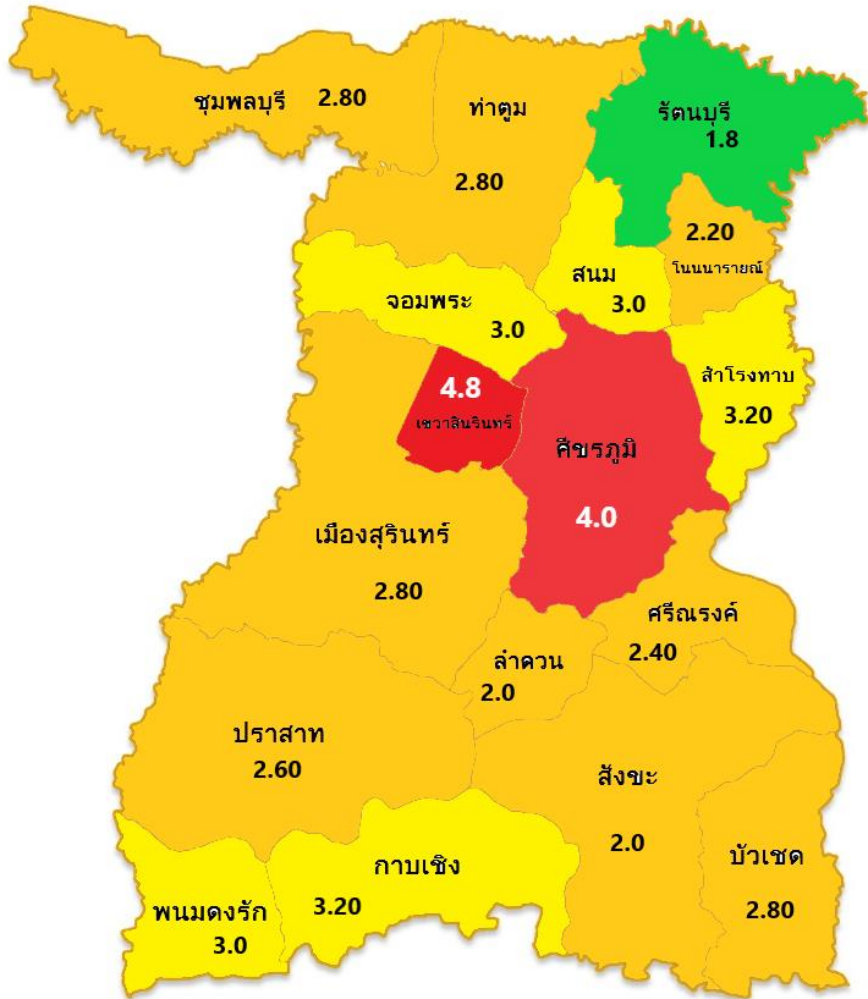

พื้นที่ช้ำซาก หมายถึง พื้นที่ระดับอำเภอที่มีอัตราป่วยสูงในรอบ 5 ปีที่ผ่านมา (2563 – 2567) เพื่อประเมินว่าพื้นที่ใดมีจำนวนผู้ป่วยสูงต่อเนื่องหรือช้ำซาก ซึ่งคาดว่าพื้นที่ที่มีผู้ป่วยสูงต่อเนื่องในปีต่อไปจะมีโอกาสการระบาดสูงกว่าพื้นที่อื่น โดยพิจารณาจาก อัตราป่วยโรคไข้เลือดออกของแต่ละอำเภอ

เกณฑ์การให้คะแนน

อัตราป่วย < 40.00 ต่อแสนประชากร	1 คะแนน
อัตราป่วย 40.01 – 80.00 ต่อแสนประชากร	2 คะแนน
อัตราป่วย 80.01 – 120.00 ต่อแสนประชากร	3 คะแนน
อัตราป่วย 120.01 – 160.00 ต่อแสนประชากร	4 คะแนน
อัตราป่วย > 160.01 ต่อแสนประชากร	5 คะแนน

พื้นที่เข้าเกณฑ์เปิด EOC ระดับอำเภอ ของโรคไข้เลือดออก จังหวัดสุรินทร์ (wk.16 – wk.19 ปี 2568)

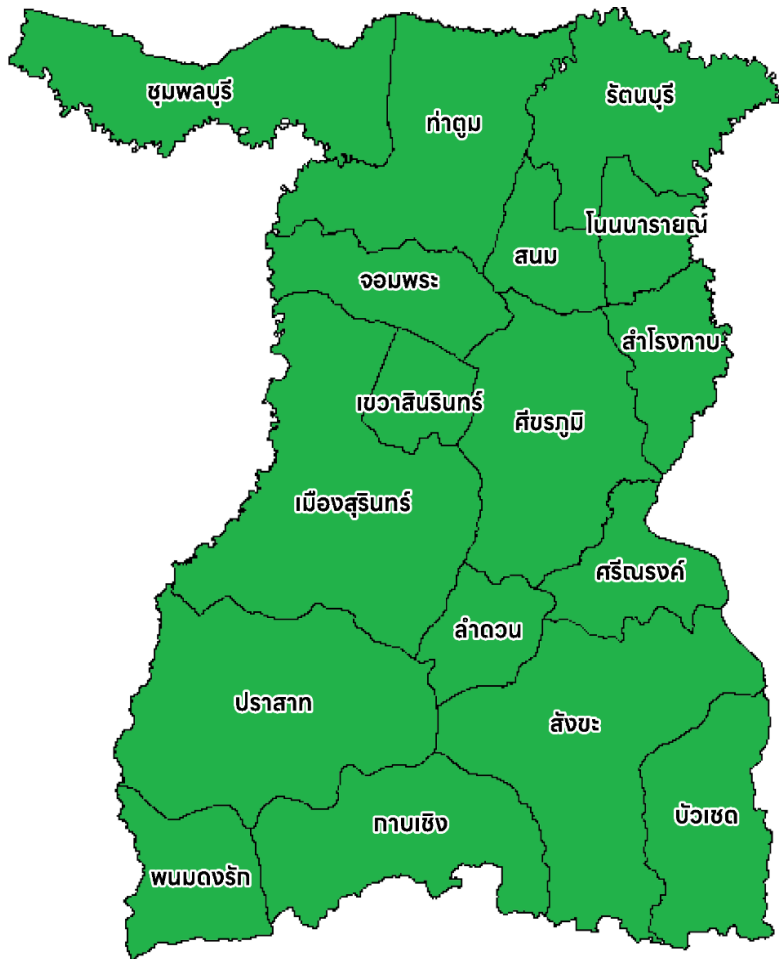

ไม่พบอำเภอเข้าเกณฑ์เปิด EOC

ไม่พบอำเภอเสี่ยง

อำเภอที่ไม่เข้าเกณฑ์การระบาด 17 อำเภอ (ร้อยละ 100)

แบ่งระดับสีพื้นที่เข้าเกณฑ์เปิด EOC ของโรคไข้เลือดออกระดับ

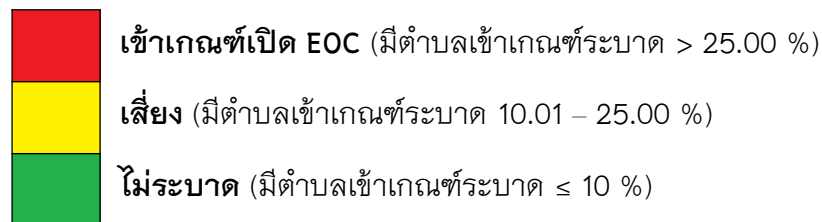

ตำบลเข้าเกณฑ์ระบาด หมายถึง

ตำบลที่มีรายงานผู้ป่วยโรคไข้เลือดออกเกินกว่าค่ามัธยฐาน 5 ปีย้อนหลังในช่วง 4 สัปดาห์ล่าสุด

และ มีการระบาดต่อเนื่องมากกว่า 28 วัน

(พบผู้ป่วยรายใหม่ต่อเนื่องกัน โดยวันที่พบผู้ป่วยแต่ละรายทั้งระยะกันไม่เกิน 28 วัน และยังคงควบคุมโรคไม่ได้)

แผนที่แสดงค่าดัชนีลูกน้ำยุงลาย ค่า HI (House Index) ในชุมชนของจังหวัดสุรินทร์

จิตอาสาพัฒนาสิ่งแวดล้อมเพื่อกำจัดแหล่งเพาะพันธุ์ยุงลาย

สัปดาห์ที่ 17
(20 – 26 เม.ย.68)

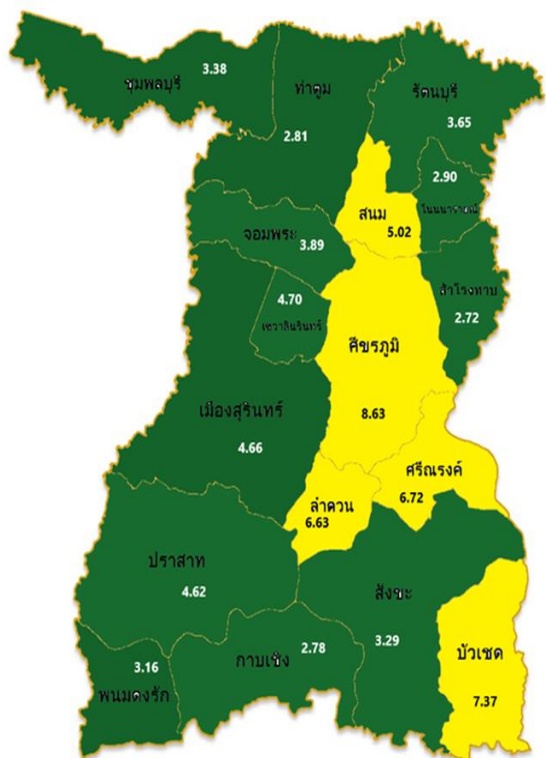

สัปดาห์ที่ 18
(27 – 3 พ.ค.68)

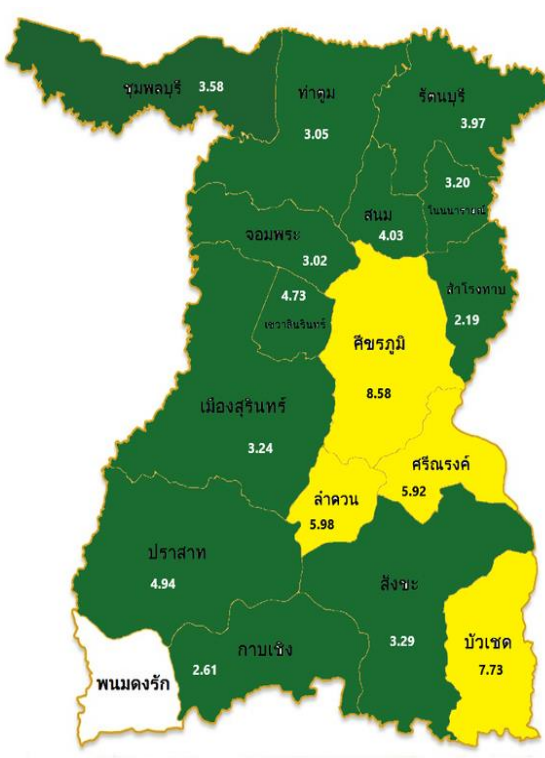

สัปดาห์ที่ 19
(4 – 10 พ.ค.68)

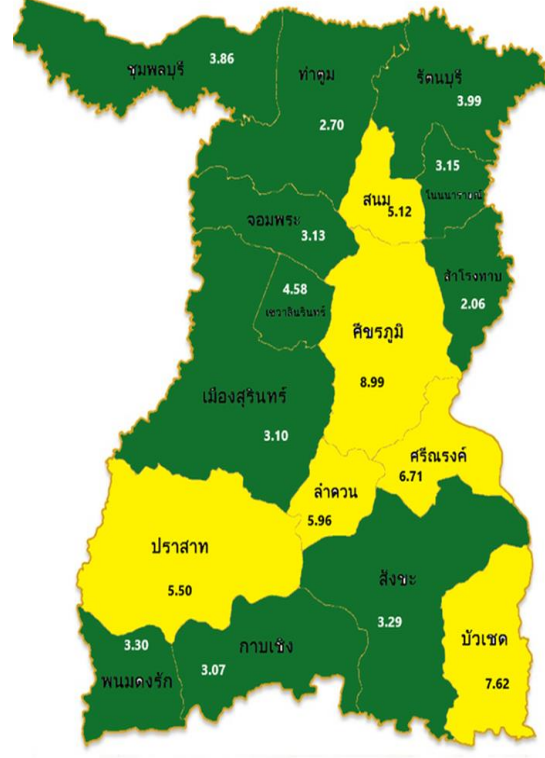

สัปดาห์ที่ 20
(11 – 17 พ.ค.68)

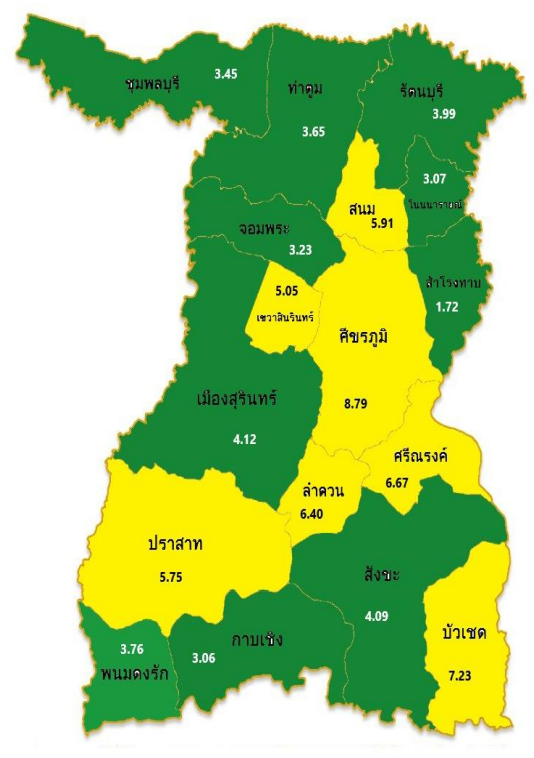

แผนภูมิแสดง ร้อยละของค่าดัชนีลูกน้ำยุงลายที่ผ่านเกณฑ์มาตรฐาน ในพื้นที่อำเภอเป้าหมาย ตามการพยากรณ์โรคและในพื้นที่ระบาด จังหวัดสุรินทร์ ปีงบประมาณ 2568 (ข้อมูลระหว่าง วันที่1ตุลาคม 2567 – 16 พฤษภาคม 2568)

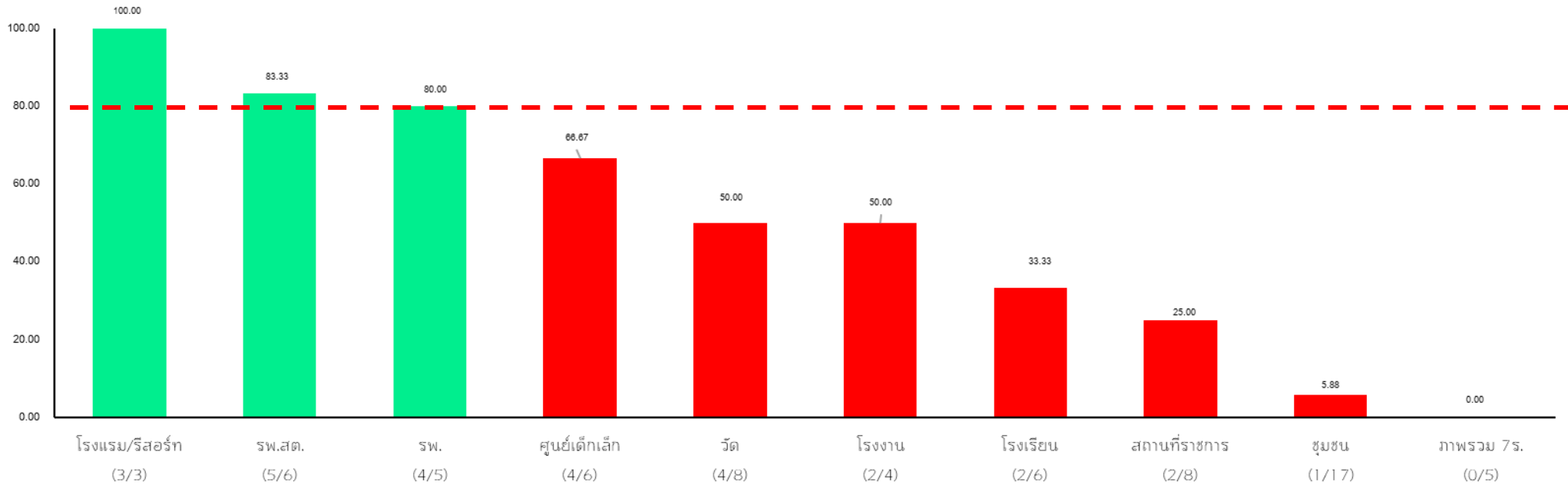

เกณฑ์มาตรฐานค่าดัชนีลูกน้ำยุงลาย

ชุมชน (โรงเรียน) : HI < 5 | โรงเรียน/ศูนย์เด็กเล็ก/รพ./บ้านพัก รพ./รพ.สต. : CI = 0 | วัด/สถานที่ราชการ/โรงแรม/โรงงาน : CI < 5

ภาพรวมค่าดัชนีลูกน้ำยุงลายในสถานที่ 7ร. แต่ละ จะผ่านเป้าหมายก็ต่อเมื่อ

- ชุมชน (โรงเรียน) และ โรงเรียน/ศูนย์เด็กเล็ก และ รพ./บ้านพัก รพ./รพ.สต. ต้องผ่านเกณฑ์มาตรฐานค่าดัชนีลูกน้ำยุงลาย ทั้งหมด และ
- วัด/สถานที่ราชการ/โรงแรม/โรงงาน ต้องผ่านเกณฑ์มาตรฐานค่าดัชนีลูกน้ำยุงลาย อย่างน้อย 1 สถานที่

จุดเน้นโรคไข้เลือดออก ปี 2568

AEDES 12 เดือน

A

Assessment

สนับสนุน ติดตามและประเมินผล
ตามมาตรการ และคืนข้อมูล

E

Establish network

สร้างความร่วมมือกับเครือข่ายในการสำรวจทำลายแหล่ง
เพาะพันธุ์ลูกน้ำยุงลาย, มาตรการ 3-3-1 และการใช้สารทากันยุง

D

Diagnosis

ใช้ Dengue NS1, รพ. มี Dengue Checkpoint
ใช้ Dengue chart, ทำ dead case conf. ทุกрай

E

E-communication

สื่อสารความเสี่ยงให้เข้าถึงกลุ่มเป้าหมาย
และประเมินการรับรู้

S

System

พัฒนาระบบการแจ้งเตือนก่อนการระบาด
และการติดตามประเมินผล



เป้าหมาย : ลดอัตราป่วย และอัตราป่วยตายจากโรคไข้เลือดออก



1. จำนวนผู้ป่วยโรคไข้เลือดออกไม่เกิน 70,000 ราย
2. อัตราป่วยตายโรคไข้เลือดออกภาพรวม และจังหวัดที่มีรายงานผู้เสียชีวิต ไม่เกินร้อยละ 0.09

4 เน้น

การเฝ้าระวังโรคและยุงพาหะ

สำรวจทำลายแหล่งลูกน้ำยุงลายให้มี
ค่า HI, CI น้อยกว่า ร้อยละ 5 โดยมี
การติดตามผลผ่าน SMART อสม.

การตอบโต้และควบคุมยุงพาหะ

ควบคุมโรคได้ตามมาตรการ 3-3-1 และ
มีคุณภาพตามมาตรฐานวิชาการ
และการใช้สารทากันยุง

การวินิจฉัยรักษา

รพ. สต. ตรวจผู้ป่วยสงสัยติดเชื้อ
ไข้เลือดออกทุกรายด้วย NS1
ไม่น้อยกว่า 150,000 ราย

การสื่อสารความเสี่ยง

สื่อสารความเสี่ยงให้ร้านขายยาและ
สถานบริการทางการแพทย์จ่ายยา NSAIDs

แผนการดำเนินงานไตรมาส 1

- วางแผนและขับเคลื่อนการดำเนินงานตามมาตรการและการติดตามประเมินผล
- จัดทำแนวทางการปฏิบัติงานด้านโรคติดต่อฯ โดยยุงลายร่วมกับ อปท. และเครือข่ายในระดับพื้นที่
- ขับเคลื่อนการดำเนินงานเฝ้าระวัง ป้องกัน ควบคุมโรคติดต่อฯ โดยยุงลาย ร่วมกับหน่วยงานภาคีเครือข่าย ประจำปี 2568

ข้อมูลทรัพยากรด้านการควบคุมโรคติดต่อ นำโดยแมลง จังหวัดสุรินทร์

แผนที่แสดงตำบลที่ได้รับการสำรวจทรัพยากร
ด้านการควบคุมโรคติดต่อ นำโดยแมลง

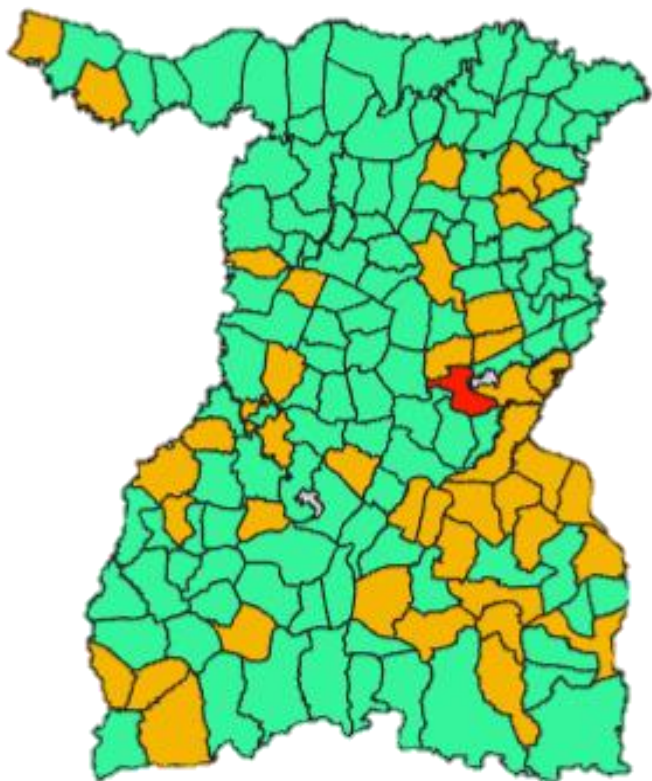

จำนวนพันสารเคมี

จำนวนเครื่องพ่นหมอกควัน

473

เครื่อง

พนักงานประจำ

516

คน

จำนวนเครื่องพ่น ULV

24

เครื่อง

จ้างเหมา

301

คน

สารเคมีพ่นยุง

1,464

ลิตร

ทรายกำจัดลูกน้ำ

สเปรย์กระป๋อง

สารตกกันยุง

15,286.3

กิโลกรัม

4,4060

ขวด

15,702

ซอง

ตอบแล้ว

ข้อมูลไม่ครบ

ยังไม่ตอบ

ผลการดำเนินงาน

จังหวัดสุรินทร์ ดำเนินการขับเคลื่อนพื้นที่ต้นแบบ ระดับตำบล / ระดับอำเภอ
“ภายใต้โครงการโรงเรียนปลอดลูกน้ำยุงลาย ห่างไกลโรคไข้เลือดออก จังหวัดสุรินทร์”



คปสอ.ชุมพลบุรี

ประชาสัมพันธ์
วันที่ 15 พฤษภาคม 2568

นายสุวิทย์ วัฒนวิจิตร
นายสุวิทย์ วัฒนวิจิตร
นางสาวกานดา เสาร์เจริญ
นางสาวกานดา เสาร์เจริญ

เตรียมความพร้อมโรงเรียนต้นแบบฯ

“ภายใต้โครงการโรงเรียนต้นแบบฯ ปลอดลูกน้ำยุงลาย ห่างไกลโรคไข้เลือดออก จังหวัดสุรินทร์ ปี 2568”

วันที่ 15 พฤษภาคม 2568 เวลา 10.00 น.
เจ้าหน้าที่ควบคุมโรคติดต่อ รพ.ชุมพลบุรี และ รพ.สต. หนองบัว อ.เมือง จ.สุรินทร์ ได้ลงพื้นที่เพื่อเตรียมความพร้อมโรงเรียนต้นแบบฯ “ภายใต้โครงการโรงเรียนต้นแบบฯ ปลอดลูกน้ำยุงลาย ห่างไกลโรคไข้เลือดออก จังหวัดสุรินทร์ ปี 2568” และเพื่อให้นักเรียนและผู้ปกครองโรงเรียนฯ ศึกษาดูงานและปฏิบัติภารกิจในชุมชน ในระดับชุมชน/โรงเรียนให้สอดคล้องกับโรงเรียนต้นแบบฯ



คปสอ.สำโรงทาบ

ประชาสัมพันธ์
จดหมายข่าว

นายสุวิทย์ วัฒนวิจิตร
นายสุวิทย์ วัฒนวิจิตร
นางสาวกานดา เสาร์เจริญ
นางสาวกานดา เสาร์เจริญ

โรงเรียนต้นแบบปลอดลูกน้ำยุงลาย ห่างไกลโรคไข้เลือดออก อำเภอสำโรงทาบ



คปสอ.กาตุม

โครงการขับเคลื่อนพื้นที่ต้นแบบ
โรงเรียนต้นแบบ ปลอดลูกน้ำยุงลาย
ห่างไกลโรคไข้เลือดออก
อำเภอกาตุม จังหวัดสุรินทร์

คปสอ.กาตุม โดย โรงพยาบาลกาตุม สำนักงานสาธารณสุขอำเภอกาตุม และโรงพยาบาลส่งเสริมสุขภาพตำบลในอำเภอกาตุม

วันที่ 20 พฤษภาคม 2568 คปสอ.กาตุม โดย แพทย์หญิงอเนกนิตย์ อินทประเสริฐ ผู้อำนวยการโรงพยาบาลกาตุม นายสมศักดิ์ เสาอาษา ผู้อำนวยการศูนย์สุขภาพชุมชนอำเภอกาตุม และเจ้าหน้าที่สาธารณสุขอำเภอกาตุม ได้ลงพื้นที่เพื่อเตรียมความพร้อมโรงเรียนต้นแบบฯ “ภายใต้โครงการโรงเรียนต้นแบบฯ ปลอดลูกน้ำยุงลาย ห่างไกลโรคไข้เลือดออก จังหวัดสุรินทร์ ปี 2568” และเพื่อให้นักเรียนและผู้ปกครองโรงเรียนฯ ศึกษาดูงานและปฏิบัติภารกิจในชุมชน ในระดับชุมชน/โรงเรียนให้สอดคล้องกับโรงเรียนต้นแบบฯ



คปสอ.อำเภอท่งศรีภูมิ

จังหวัดสุรินทร์

นายสุวิทย์ วัฒนวิจิตร
นายสุวิทย์ วัฒนวิจิตร
นางสาวกานดา เสาร์เจริญ
นางสาวกานดา เสาร์เจริญ

ชาวประชาสมาธิพันธ์

เตรียมความพร้อมโรงเรียนต้นแบบฯ
ภายใต้โครงการโรงเรียนต้นแบบฯ ปลอดลูกน้ำยุงลาย ห่างไกลโรคไข้เลือดออก
จังหวัดสุรินทร์ ปี 2568”

วันที่ 20 พฤษภาคม 2568 เวลา 09.00 น. นายสมศักดิ์ เสาอาษา ผู้อำนวยการศูนย์สุขภาพชุมชนอำเภอท่งศรีภูมิ เป็นประธาน การขับเคลื่อนพื้นที่ต้นแบบ ภายใต้โครงการโรงเรียนปลอดลูกน้ำยุงลาย ห่างไกลโรคไข้เลือดออก อำเภอท่งศรีภูมิ จังหวัดสุรินทร์ ปี 2568 โดยมีเจ้าหน้าที่ควบคุมโรคติดต่อระดับอำเภอท่งศรีภูมิ (CRRT) ได้ลงพื้นที่ดำเนินการคัดเลือกโรงเรียนในเขตพื้นที่อำเภอท่งศรีภูมิ เป็นพื้นที่ต้นแบบ ภายใต้โครงการโรงเรียนปลอดลูกน้ำยุงลาย ห่างไกลโรคไข้เลือดออก จังหวัดสุรินทร์ ปี 2568 และชี้แจงแนวทางการป้องกันและควบคุมโรคติดต่อลูกน้ำยุงลาย เพื่อพัฒนาคุณภาพ ส่งเสริมการมีส่วนร่วม ลดอัตราป่วยด้วยโรคไข้เลือดออก และโรคติดต่อมาโดยยุงลาย และนิราระวังคำขวัญลูกน้ำยุงลายในโรงเรียน และชุมชน จำนวน 3 โรงเรียน ได้แก่ โรงเรียนบ้านกรวดมาสัง โรงเรียนบ้านกรวดมาสัง โรงเรียนบ้านศาลาและ โรงเรียนบ้านศาลาและ อำเภอท่งศรีภูมิ จังหวัดสุรินทร์



สำนักงานสาธารณสุขอำเภอลำดวน

จังหวัดสุรินทร์

ประชาสัมพันธ์

การขับเคลื่อนของโรงเรียนต้นแบบปลอดลูกน้ำยุงลายระดับอำเภอ
อำเภอลำดวน จังหวัดสุรินทร์

วันที่ 19 พฤษภาคม 2568 เวลา 09.00 น. สำนักงานสาธารณสุขอำเภอลำดวน นำโดยนางสาวสุวิทย์ วัฒนวิจิตร ผู้อำนวยการศูนย์สุขภาพชุมชนอำเภอลำดวน นายสมศักดิ์ เสาอาษา ผู้อำนวยการศูนย์สุขภาพชุมชนอำเภอลำดวน และเจ้าหน้าที่สาธารณสุขอำเภอลำดวน ได้ลงพื้นที่เพื่อเตรียมความพร้อมโรงเรียนต้นแบบฯ “ภายใต้โครงการโรงเรียนต้นแบบฯ ปลอดลูกน้ำยุงลาย ห่างไกลโรคไข้เลือดออก จังหวัดสุรินทร์ ปี 2568” และเพื่อให้นักเรียนและผู้ปกครองโรงเรียนฯ ศึกษาดูงานและปฏิบัติภารกิจในชุมชน ในระดับชุมชน/โรงเรียนให้สอดคล้องกับโรงเรียนต้นแบบฯ

นางสาวสุวิทย์ วัฒนวิจิตร
นายสมศักดิ์ เสาอาษา



จังหวัดสุรินทร์ดำเนินการขับเคลื่อนพื้นที่ต้นแบบ “ภายใต้โครงการโรงเรียนปลอดลูกน้ำยุงลาย ห่างไกลโรคไข้เลือดออก จังหวัดสุรินทร์” โดยให้พื้นที่อำเภอทุกแห่งดำเนินการขับเคลื่อนเพื่อเพื่อพัฒนาคุณภาพ ส่งเสริม การดำเนินงาน ป้องกัน ควบคุมโรคไข้เลือดออกและโรคติดต่อ นำโดยยุงลายของโรงเรียนในพื้นที่จังหวัดสุรินทร์ และลดความชุกของลูกน้ำยุงลาย ลดอัตราป่วย และอัตราป่วยตาย ของโรคไข้เลือดออกและโรคติดต่อ นำโดยยุงลาย

ผลการดำเนินงาน

จังหวัดสุรินทร์ ดำเนินการ “จิตอาสาพัฒนาสิ่งแวดล้อมเพื่อกำจัดแหล่งเพาะพันธุ์ยุงลาย”

จดหมายข่าวประชาสัมพันธ์
โรงพยาบาลรัตนบุรี

RATTANABURI HOSPITAL

"สิ่งดีรอบตัวเราเป็นดี มีคุณธรรม ทำความดีเป็น"

แพทย์หญิงจุฬารัตน์ บุณยอินทร์
ผู้อำนวยการโรงพยาบาลรัตนบุรี

จิตอาสาพัฒนาสิ่งแวดล้อมกำจัดแหล่งเพาะพันธุ์ยุงลาย

วันที่ 16 พฤษภาคม 2568 งานระบาดวิทยาและควบคุมโรค โรงพยาบาลรัตนบุรี ร่วมกับอาสาสมัครสาธารณสุขตำบลรัตนบุรีจัดกิจกรรม "จิตอาสาพัฒนาสิ่งแวดล้อมกำจัดแหล่งเพาะพันธุ์ยุงลาย" ประจำปี 2568 ที่ 20 ตำบลร่วมกับบรรณรักษ์คำจัดจ้อยชาวมาบตาพุด 3 ตำบล 3 ไร่ ส่วรวมลูกบ้านยุงลาย 131รายพร้อม ทำลายแหล่งเพาะพันธุ์ ยุงบนถนนกิน ส่วรวมลูกบ้านยุงลาย บ้าน วิด จำนวน 3,874 หลังคาเรือน 2,057 ภาชนะ พบ 266 หลังคาเรือน 310 ภาชนะ ค่า HI-6.86 CI-15.07 มีผู้เข้าร่วมกิจกรรมทั้งสิ้น 179 คน

งานระบาดวิทยาและควบคุมโรคติดต่อ กลุ่มงานบริการงานป้องกันและส่งเสริมสุขภาพ
โรงพยาบาลรัตนบุรี อำเภอรัตนบุรี จังหวัดสุรินทร์ โทร : 044-599142-144 ต่อ 2000

โรงพยาบาลส่งเสริมสุขภาพตำบลบ้านสะโบ
สังกัด สำนักงานสาธารณสุขอำเภอสำโรงทาบ

ข่าว ประชาสัมพันธ์

กำจัดยุงลาย ลดป่วยตาย ด้วยไม้ค้ำคอก

"จิตอาสา เราทำความดีด้วยหัวใจ"

วันที่ 16 พฤษภาคม 2568 เจ้าหน้าที่โรงพยาบาลส่งเสริมสุขภาพตำบลบ้านสะโบ และ อสม.หมู่ที่ 4 บ้านฉีก ตำบลสะโบ อำเภอสำโรงทาบ จังหวัดสุรินทร์ จัดกิจกรรมจิตอาสาพัฒนาสิ่งแวดล้อมกำจัดยุงลาย โดยตั้งจุดบริการคัดแยกทำลายภาชนะที่ชำรุดและภาชนะที่ชำรุด โดยเตรียมถังขยะ 3 ใบ 3 โหล เก็บบ้านเก็บน้ำ เก็บขยะ ทำลายแหล่งเพาะพันธุ์ยุงลาย ไม่ทำขยะประเภทเศษอาหารใส่ถังใช้แล้วทิ้งออกในชุมชน

งานประชาสัมพันธ์
094-8828926 samrongthap_210@hotmail.com

รพ.สต.คำพอง อ.โพนนารายณ์ จังหวัดสุรินทร์

จดหมายข่าว ประชาสัมพันธ์
สัปดาห์ที่ 20 ประจำวันที่ 19 พฤษภาคม 2568

สุราษฎร์ บุญปัญญา
สาธารณสุขอำเภอโพนนารายณ์

เพ็ญจิต ประสานทอง
รพ.สต.คำพอง

"จิตอาสาพัฒนาสิ่งแวดล้อมกำจัดแหล่งเพาะพันธุ์ยุงลาย"

วันที่ 11 - 17 พฤษภาคม 2568 รพ.สต. คำพอง ร่วมกับ ผู้นำชุมชน อสม.ตำบล คำพอง และ จิตอาสา จัดกิจกรรม จิตอาสา "เราทำความดีด้วยหัวใจ" ภายใต้ชื่อ "จิตอาสาพัฒนาสิ่งแวดล้อมกำจัดแหล่งเพาะพันธุ์ยุงลาย" โดยในวันพฤหัสบดี 19 พฤษภาคม 2568 กิจกรรมกำจัดยุงลาย หรือทำขยะที่มีน้ำขัง เพื่อกำจัดแหล่งเพาะพันธุ์ ยุงลาย ณ บ้าน อ.โพนนารายณ์ จ.สุรินทร์ ที่ 12 หมู่บ้าน โดยได้ผู้เข้าร่วมกิจกรรมทั้งหมด 9 คน

ผลการสำรวจ ค่าดัชนียุงลาย สัปดาห์ที่ 20 ส่วนรวม 79 หลังคาเรือน พบลูกยุงลาย 8 หลังคาเรือน HI = 10.12 % , CI = 4.49 %

งานควบคุมโรคติดต่อ โทร 093-6436643

โรงพยาบาลส่งเสริมสุขภาพตำบลถนน อำเภอถนน จังหวัดสุรินทร์

รายงานผลการสำรวจลูกน้ำยุงลาย ประจำสัปดาห์ที่ 20 ปี 2568

วันที่ 16 พฤษภาคม 2568

คณะเจ้าหน้าที่โรงพยาบาลส่งเสริมสุขภาพตำบลถนน ร่วมกับ อสม.

ทำการออกสำรวจลูกน้ำยุงลายในชุมชน โรงเรียน และวัด ทุกวันศุกร์ และทำความสะอาดสภาพแวดล้อม กำจัดแหล่งเพาะพันธุ์ยุงลาย จากการสำรวจพบว่า

ชุมชนมีค่า HI = 0.45 ค่า CI = 0.12
โรงเรียนมีค่า CI = 1.11 และวัด CI = 0.81

f SW.สต.แคว อ.สพม 081-790-7759 SW.สต.แคว

พื้นที่จังหวัดสุรินทร์ ใน 17 อำเภอ ดำเนินการจิตอาสาพัฒนาสิ่งแวดล้อมเพื่อกำจัดแหล่งเพาะพันธุ์ยุงลาย เพื่อเฝ้าระวัง ป้องกัน ควบคุม การระบาดของโรคไข้เลือดออกในพื้นที่

ตารางการออกประเมินโรงเรียนต้นแบบ

วัน/เดือน/ปี	เวลา	พื้นที่รับการประเมิน	หน่วยงานที่ประเมิน
26 พฤษภาคม 2568	09.00 – 12.00 น.	อำเภอลำดวน	สสจ.สุรินทร์, ศตม.ที่ 9.3 สุรินทร์ และอำเภอศีขรภูมิ
	13.30 – 16.30 น.	อำเภอเมืองสุรินทร์	สสจ.สุรินทร์, ศตม.ที่ 9.3 สุรินทร์ และทีมอำเภอสำโรงทาบ
27 พฤษภาคม 2568	08.30 – 10.30 น.	อำเภอศีขรภูมิ	สสจ.สุรินทร์, ศตม.ที่ 9.3 สุรินทร์ และทีมอำเภอลำดวน
	10.30 – 14.30 น.	อำเภอโนนนารายณ์	สสจ.สุรินทร์, ศตม.ที่ 9.3 สุรินทร์ และทีมอำเภอสังขะ
	14.30 – 16.00 น.	อำเภอสำโรงทาบ	สจ.สุรินทร์, ศตม.ที่ 9.3 สุรินทร์ และทีมอำเภอบัวเชด
28 พฤษภาคม 2568	08.30 – 10.30 น.	อำเภอรัตนบุรี	สสจ.สุรินทร์, ศตม.ที่ 9.3 สุรินทร์ และทีมอำเภอศรีณรงค์
	10.30 – 14.30 น.	อำเภอท่าตูม	สสจ.สุรินทร์, ศตม.ที่ 9.3 สุรินทร์ และทีมอำเภอโนนนารายณ์
	14.30 – 16.00 น.	อำเภอชุมพลบุรี	สจ.สุรินทร์, ศตม.ที่ 9.3 สุรินทร์ และทีมอำเภอสนม
4 มิถุนายน 2568	08.30 – 10.30 น.	อำเภอเขวาสินรินทร์	สสจ.สุรินทร์, ศตม.ที่ 9.3 สุรินทร์ และทีมอำเภอกาบเชิง
	10.30 – 14.30 น.	อำเภอจอมพระ	สสจ.สุรินทร์, ศตม.ที่ 9.3 สุรินทร์ และทีมอำเภอชุมพลบุรี
	14.30 – 16.00 น.	อำเภอสนม	สจ.สุรินทร์, ศตม.ที่ 9.3 สุรินทร์ และทีมอำเภอท่าตูม
5 มิถุนายน 2568	08.30 – 10.30 น.	อำเภอบัวเชด	สสจ.สุรินทร์, ศตม.ที่ 9.3 สุรินทร์ และทีมอำเภอเมืองสุรินทร์
	10.30 – 14.30 น.	อำเภอสังขะ	สสจ.สุรินทร์, ศตม.ที่ 9.3 สุรินทร์ และทีมอำเภอเขวาสินรินทร์
	14.30 – 16.00 น.	อำเภอศรีณรงค์	สจ.สุรินทร์, ศตม.ที่ 9.3 สุรินทร์ และทีมอำเภอรัตนบุรี
6 มิถุนายน 2568	09.00 – 12.00 น.	อำเภอกาบเชิง	สสจ.สุรินทร์, ศตม.ที่ 9.3 สุรินทร์ และทีมอำเภอพนมดงรัก
	13.30 – 16.30 น.	อำเภอปราสาท	สสจ.สุรินทร์, ศตม.ที่ 9.3 สุรินทร์ และทีมอำเภอจอมพระ
9 มิถุนายน 2568	09.00 – 12.00 น.	อำเภอพนมดงรัก	สจ.สุรินทร์, ศตม.ที่ 9.3 สุรินทร์ และทีมอำเภอปราสาท



ขอเชิญชวน..ขับเคลื่อนพื้นที่ต้นแบบ (ระดับจังหวัด)

“ภายใต้โครงการโรงเรียนปลอดลูกน้ำยุงลาย ห่างไกลโรคไข้เลือดออก จังหวัดสุรินทร์ ปี 2568”



เกณฑ์การคัดเลือก

ระดับตำบล (คัดเลือกโรงเรียนในพื้นที่
รับรองผลโรงเรียน 1 แห่ง 1 ตำบล
(มี.ค. - พ.ค.68)

01



คุณสมบัติ

- โรงเรียนระดับประถมศึกษา
- โรงเรียนขยายโอกาสทางการศึกษา
- ผ่านการรับรองผลการประเมินระดับตำบล
- ผ่านการรับรองผลการประเมินระดับอำเภอ



ระดับอำเภอ (คัดเลือกโรงเรียนระดับตำบล
รับรองผลโรงเรียน 1 แห่ง 1 อำเภอ
(มี.ค. - พ.ค. 68)

02



ระดับจังหวัด (คัดเลือกโรงเรียนระดับอำเภอ)
รับรองผล ไล่ประกาศเกียรติคุณ 1 รางวัล
(พ.ค. - มิ.ย. 68)

03



รายละเอียด
การสมัครเข้าร่วมโครงการฯ
สอบถามสถานบริการสาธารณสุข ณ ตำแหน่งที่ตั้ง...

เพียงเข้าร่วม
กิจกรรม/ โครงการฯ
ก็ได้ใบประกาศรับรอง



กลุ่มงานควบคุมโรคติดต่อ
สำนักงานสาธารณสุขจังหวัดสุรินทร์

มาตรการ สำหรับเจ้าหน้าที่



3-3-1

ควบคุมโรคติดต่อมาโดยยุงลาย

มาตรการควบคุมโรค กรณีพบผู้ป่วยโรคติดต่อมาโดยยุงลาย เมื่อได้รับแจ้ง ควรดำเนินการป้องกันควบคุมโรคทันที ตามมาตรการ 3-3-1 และเฝ้าระวังโรคต่อเนื่อง 28 วัน ดังนี้



3

สถานพยาบาลแจ้ง สว.สต. หรือสถานบริการสาธารณสุขในพื้นที่ทราบว่าพบผู้ป่วยโรคติดต่อมาโดยยุงลาย ภายใน 3 ชั่วโมง หลังผู้ป่วยได้รับการวินิจฉัย

3

สว.สต. หรือสถานบริการสาธารณสุข ดำเนินการสอบสวนโรค ควบคุมยุงพาหะโดยการฉีดพ่นสารเคมี (เช่น สเปรย์กระพอง) และทำลายแหล่งเพาะพันธุ์ยุงลาย ในบ้านผู้ป่วย ภายใน 3 ชั่วโมง หลังได้รับแจ้งพบผู้ป่วย

1

หน่วยงานท้องถิ่น พ่นสารเคมีควบคุมยุงพาหะและทำลายแหล่งเพาะพันธุ์ยุงลาย ในบ้านผู้ป่วยและรัศมี 100 เมตร รอบบ้านผู้ป่วย ภายใน 1 วัน หลังได้รับแจ้งพบผู้ป่วย



การป้องกัน



สวมใส่เสื้อผ้ามิดชิด และหลีกเลี่ยงไปพื้นที่ที่มียุง



นอนในมุ้ง หรืออยู่ในห้องที่มีมุ้งลวด



ใช้ยาทากันยุงที่ปลอดภัยสำหรับเด็ก



กำจัดแหล่งเพาะพันธุ์ยุงลาย บริเวณบ้าน และโรงเรียน

เข้าฤดูฝน

ระวังแหล่งวางไข่ยุงลาย

แหล่งวางไข่ยุงลาย สามารถเกิดขึ้นได้จากภาชนะที่มีน้ำขัง ไม่ว่าจะเกิดขึ้นเองตามธรรมชาติ หรือจากสิ่งทึ่มนุษย์สร้างขึ้น หากปล่อยทิ้งไว้ อาจทำให้ยุงลายมาวางไข่ได้



จานรองกระถางต้นไม้



แจกัน



ถังน้ำใช้



โอ่งน้ำ



อ่างบัว

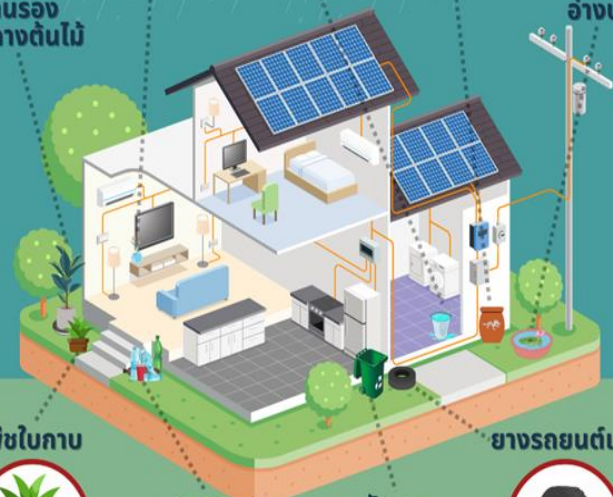

พืชใบกาบ



เศษภาชนะ



ถังขยะ



ยางรถยนต์เก่า



หมั่นสำรวจและเฝ้าระวังทุก 7 วัน ช่วยลดการเกิดของยุงลาย และลดการป่วยจากโรคติดต่อมาโดยยุงลาย



รู้ทันโรคร้าย



รู้ทันโรคร้าย

สายด่วน 1422



สำนักงานสาธารณสุขจังหวัดสุรินทร์
SURIN PROVINCIAL PUBLIC HEALTH OFFICE

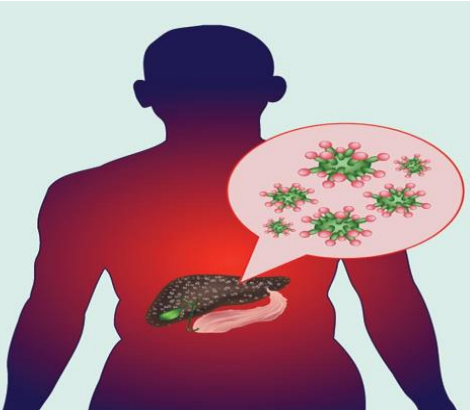

-ไวรัสตับอักเสบบี และ ซี
-พยาธิใบไม้ตับและมะเร็งท่อน้ำดี

ผลการดำเนินงานคัดกรองไวรัสตับอักเสบบี และ ซี เขตสุขภาพที่ 9 ปี 2568

เป้าหมาย : ในปี 2568 ประชากรที่เกิดก่อนปี 2535 และกลุ่มเสี่ยง ได้รับการคัดกรองโรคไวรัสตับอักเสบบี และ ซี จำนวน 304,231 คน

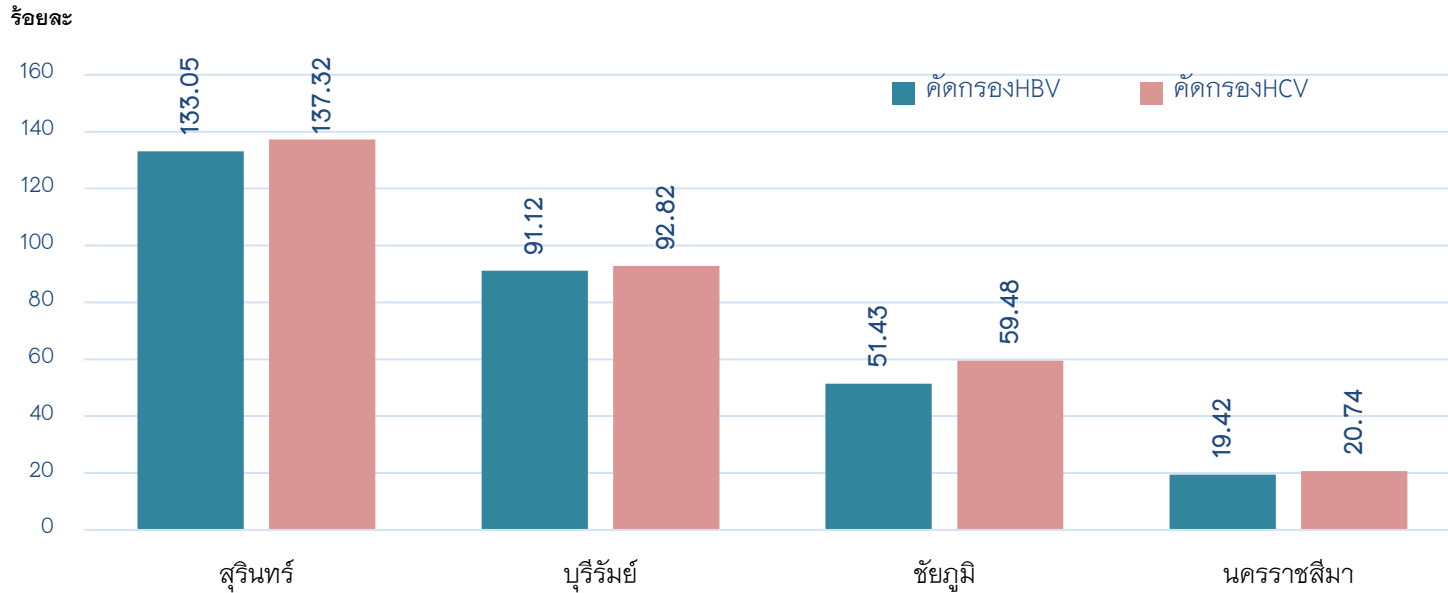

❖ ผลการคัดกรอง จ.สุรินทร์

- ✓ HBV ร้อยละ 133.05
ผล Positive ร้อยละ 2.03
- ✓ HCV ร้อยละ 137.32
ผล Positive ร้อยละ 0.67

ข้อมูล ณ วันที่ 5 พฤษภาคม 68 จากฐานข้อมูล Dashboard สปสช. การคัดกรองไวรัสตับอักเสบบี และ ซี

ลำดับ	จังหวัด	เป้าหมายปี 68 (A) Q3: 212,962 ราย	ผลการดำเนินงานคัดกรอง HBV			ผลการดำเนินงานคัดกรอง HCV		
			จำนวน คัดกรอง (ราย) (B)	ผลบวก (ราย)	ร้อยละ การคัดกรอง (B/A*100)	จำนวน คัดกรอง (ราย) (C)	ผลบวก (ราย)	ร้อยละ การคัดกรอง (C/A*100)
1	นครราชสีมา	121,458	23,588	642	19.42	25,195	331	20.74
2	บุรีรัมย์	69,757	63,561	1,157	91.12	64,747	387	92.82
3	ชัยภูมิ	52,201	26,846	571	51.43	31,051	315	59.48
4	สุรินทร์	60,816	80,915	1,638	133.05	83,513	556	137.32
รวม	เขต 9	304,231	194,910	4,008	64.07	204,506	1,589	67.22

ผลการดำเนินงานคัดกรองไวรัสตับอักเสบ บี และ ซี จังหวัดสุรินทร์ ปี 2568

เป้าหมาย : ในปี 2568 ประชากรที่เกิดก่อนปี 2535 และกลุ่มเสี่ยง ได้รับการคัดกรองโรคไวรัสตับอักเสบ บี และ ซี จำนวน 100,000 คน

ร้อยละ

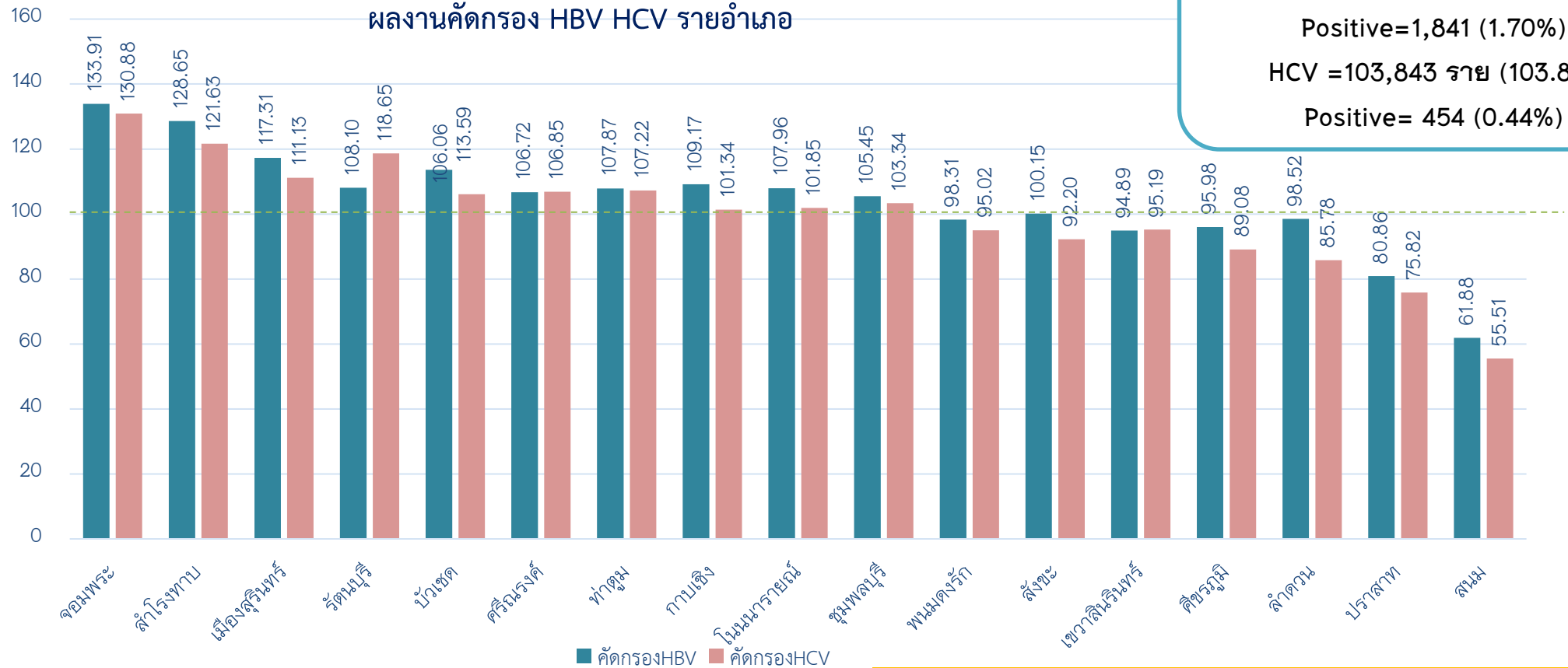

❖ **ผลการคัดกรอง**

HBV = 108,421 ราย (108.42%)
 Positive=1,841 (1.70%)
 HCV =103,843 ราย (103.84%)
 Positive= 454 (0.44%)

ผลการรักษาผู้ป่วยไวรัสตับอักเสบ บี และ ซี จังหวัดสุรินทร์ ปี 2568

เป้าหมาย : ผู้ติดเชื้อไวรัสตับอักเสบ บี ได้รับการรักษาร้อยละ 50 , ผู้ติดเชื้อไวรัสตับอักเสบ ซี ได้รับการรักษาร้อยละ 80

ร้อยละ

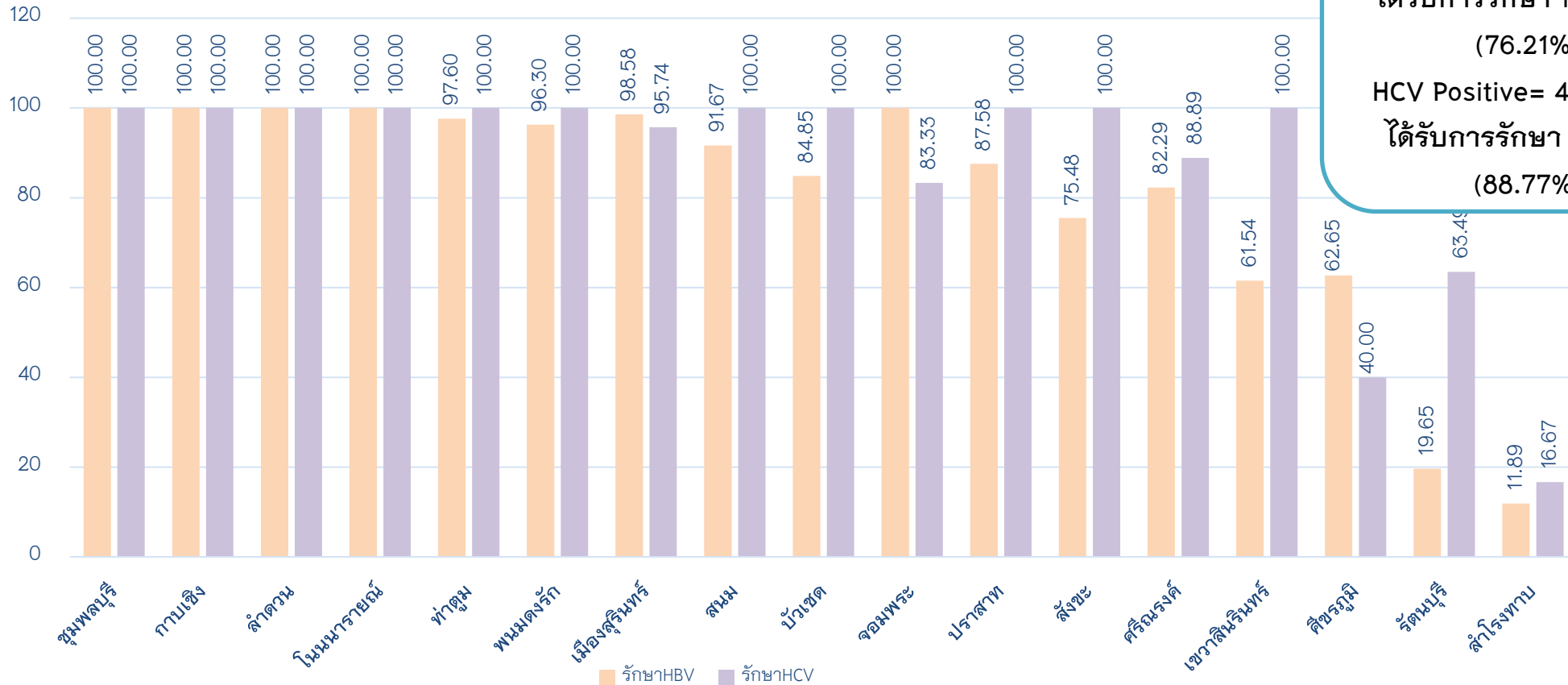

❖ ผลการรักษา
 HBV Positive = 1,841 (1.70%)
 ได้รับการรักษา 1,403 ราย
 (76.21%)
 HCV Positive = 454 (0.44%)
 ได้รับการรักษา 403 ราย
 (88.77%)

ผลการดำเนินงานคัดกรองไวรัสตับอักเสบบี และ ซี กลุ่มบุคลากรทางการแพทย์ จังหวัดสุรินทร์ ปี 2568

เป้าหมาย จำนวน 9,527 ราย

ผลงาน

❖ HBV = 9,189 ราย (96.45%)

Positive 119 ราย (1.30%)

❖ HCV = 9,276 ราย (97.37%)

Positive 21 ราย (0.23%)

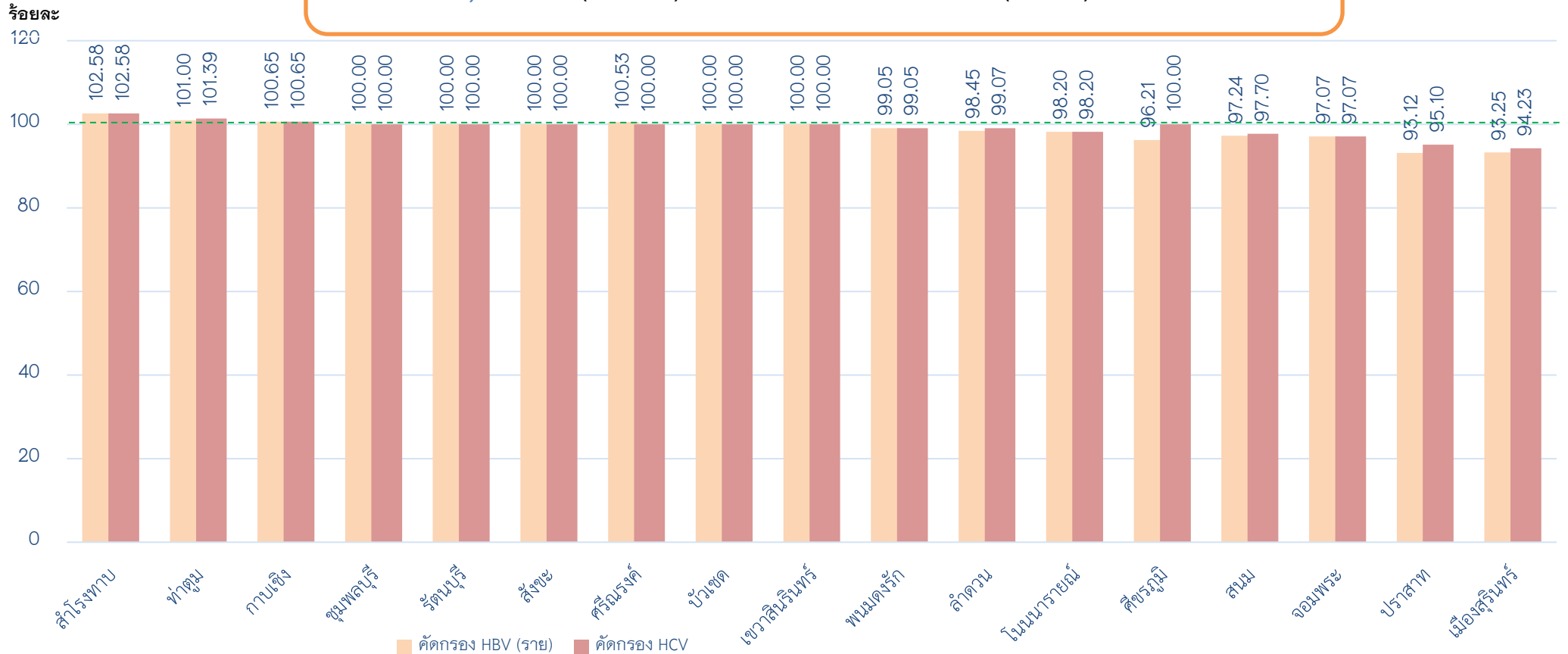

ผลการดำเนินงานคัดกรองพยาธิใบไม้ตับและมะเร็งท่อน้ำดี จังหวัดสุรินทร์ ปี 2568

เป้าหมาย : คัดกรองพยาธิใบไม้ตับ จำนวน 4,000 คน

ผลงาน

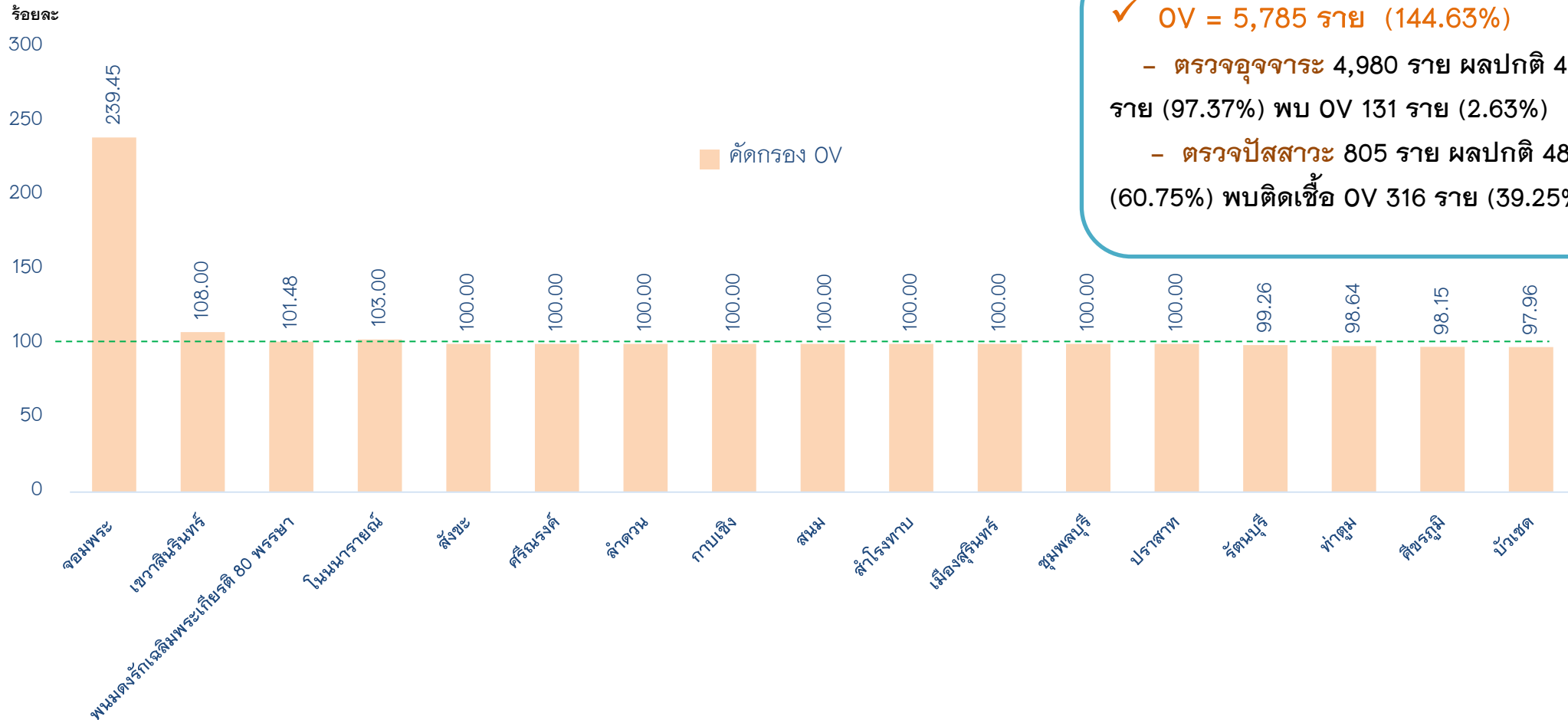

- ✓ OV = 5,785 ราย (144.63%)
 - ตรวจอุจจาระ 4,980 ราย ผลปกติ 4,849 ราย (97.37%) พบ OV 131 ราย (2.63%)
 - ตรวจปัสสาวะ 805 ราย ผลปกติ 489 ราย (60.75%) พบติดเชื้อ OV 316 ราย (39.25%)

ผลการดำเนินงานคัดกรองมะเร็งท่อน้ำดี จังหวัดสุรินทร์ ปี 2568

เป้าหมาย : คัดกรองมะเร็งท่อน้ำดี (CCA) ด้วยวิธีอัลตราซาวด์ จำนวน 2,200 คน

ผลงาน

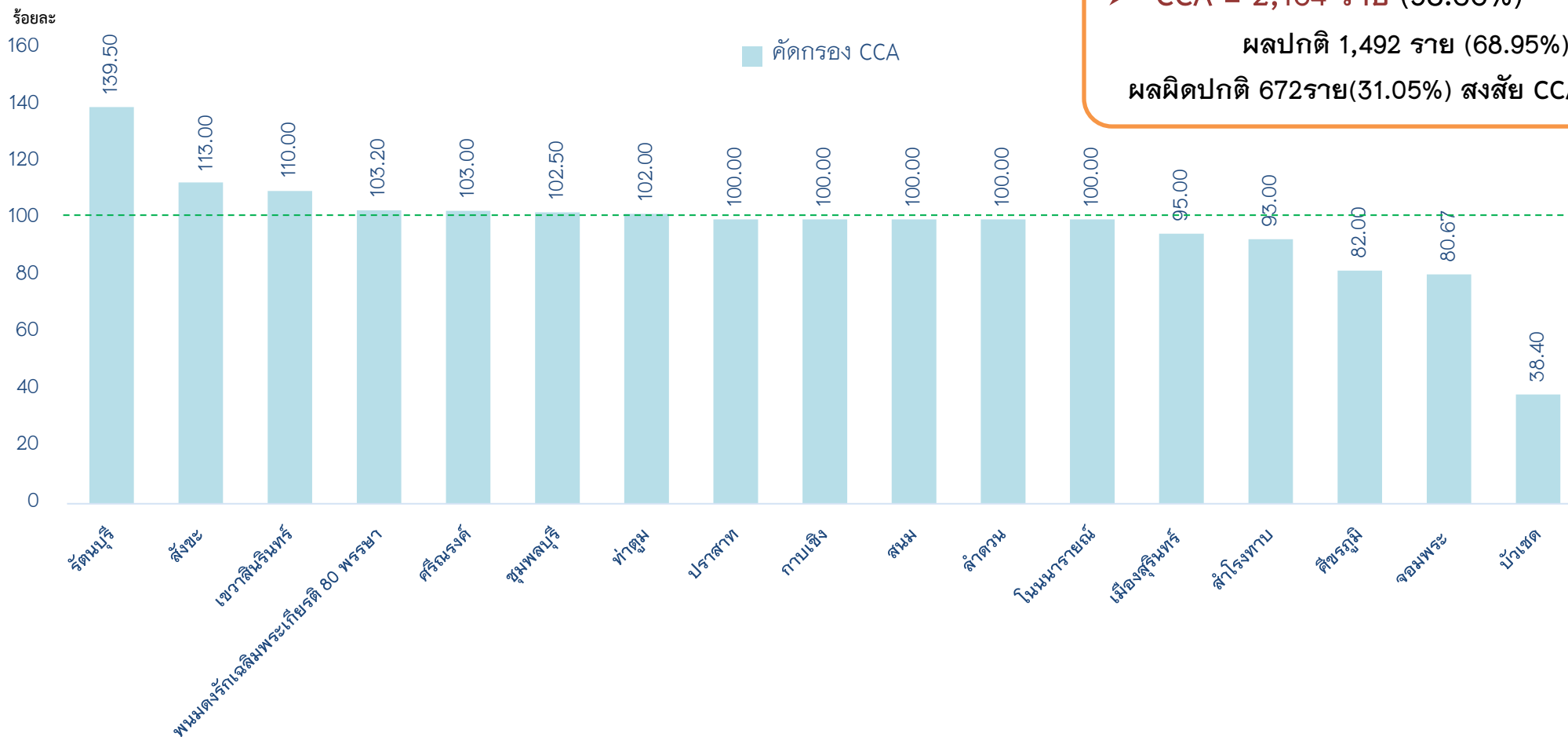

➤ CCA = 2,164 ราย (98.36%)
 ผลปกติ 1,492 ราย (68.95%)
 ผลผิดปกติ 672 ราย(31.05%) สงสัย CCA 0 ราย

วัคซีนพื้นฐาน

ความครอบคลุมวัคซีนพื้นฐานรายอำเภอ (ไตรมาส 1-2) ข้อมูล HDC ณ 20 พ.ค.2568

ลำดับ	อำเภอ	กลุ่มเด็กอายุครบ 1 ปี										กลุ่มเด็กอายุครบ 2 ปี			อายุครบ 3 ปี		ครบ 5 ปี	
		BCG	HBV1	DTP1	DTP3	HBV3	Hib3	Polio3	IPV	MMR1	Rota	DTP4	Polio4	LAJE1	LAJE2	MMR2	DTP5	Polio5
1	เมืองสุรินทร์	98.88	99.26	96.28	93.49	93.68	86.62	87.55	94.98	90.89	90.52	88.20	87.88	89.00	81.80	90.83	88.32	88.20
2	ชุมพลบุรี	100.00	98.62	92.41	95.86	95.86	88.28	95.86	91.03	97.93	89.66	87.18	86.54	91.03	90.86	97.46	82.30	82.30
3	ท่าตูม	100.00	100.00	98.93	97.33	97.33	95.72	89.84	97.33	96.26	90.37	93.45	93.45	95.20	91.52	95.54	94.65	94.65
4	จอมพระ	99.36	100.00	96.79	97.44	97.44	94.87	96.79	92.95	96.79	90.38	93.71	93.71	95.43	95.78	96.39	90.95	90.95
5	ปราสาท	98.39	98.62	96.08	94.24	94.24	87.79	94.24	95.62	93.32	89.63	91.35	91.98	92.62	86.10	91.44	89.72	90.03
6	กาบเชิง	98.79	98.79	94.55	93.94	93.94	88.48	90.30	93.33	89.09	82.42	87.91	87.91	92.56	86.26	98.35	77.13	77.13
7	รัตนบุรี	97.01	96.52	94.53	93.03	93.03	90.55	90.55	93.03	91.04	88.06	91.53	91.13	93.15	80.24	94.07	87.11	87.46
8	สนม	100.00	100.00	98.02	96.04	96.04	92.08	95.05	95.05	97.03	83.17	100.00	100.00	100.00	95.29	98.82	90.15	90.15
9	ศีขรภูมิ	94.86	95.14	94.86	94.05	94.05	87.84	82.16	91.62	92.16	87.57	86.36	86.59	90.23	82.10	94.27	81.97	81.97
10	สังขะ	96.10	96.34	90.49	89.51	89.51	80.24	87.80	90.00	86.83	80.24	85.22	85.22	90.89	78.42	92.31	73.94	73.94
11	ลำดวน	100.00	100.00	96.92	89.23	89.23	89.23	89.23	90.77	87.69	89.23	88.17	89.25	92.47	83.70	97.83	83.46	83.46
12	ลำโรงทับ	95.90	95.90	94.26	95.08	95.08	92.62	91.80	95.08	93.44	90.16	95.95	95.95	92.57	93.44	97.81	94.55	94.55
13	บัวเชด	95.73	94.87	94.87	98.29	98.29	90.60	96.58	97.44	94.87	82.05	85.50	85.50	87.79	83.45	94.96	95.21	95.21
14	พนมดงรัก	100.00	100.00	100.00	98.99	98.99	94.95	87.88	95.96	98.99	83.84	95.56	95.56	88.15	83.69	95.74	93.10	93.10
15	ศรีณรงค์	95.24	95.24	92.86	89.68	89.68	82.54	76.19	92.06	91.27	88.10	90.07	90.73	94.70	81.12	96.50	80.68	81.25
16	เขวาสินรินทร์	98.88	100.00	98.88	95.51	95.51	94.38	94.38	95.51	89.89	95.51	95.18	95.18	97.59	89.58	96.88	89.22	91.18
17	โนนนา-rayณ์	98.00	98.00	96.00	97.00	97.00	90.00	94.00	96.00	92.00	91.00	91.75	91.75	91.75	77.00	96.00	83.49	82.57
รวม		97.78	97.87	95.21	94.04	94.07	88.35	89.72	93.75	92.23	87.59	89.85	89.90	91.87	84.66	94.17	86.01	86.10



เพื่อจังหวัดสุรินทร์ ที่ดีขึ้น

“ใส่หน้ากาก เว้นระยะห่าง หมั่นล้างมือ”

