



รายงานผลการดำเนินงาน ควบคุมโรคไม่ติดต่อเรื้อรัง NCDs

กลุ่มงานควบคุมโรคไม่ติดต่อ สุขภาพจิตและยาเสพติด

30/4/2568



รายงานข้อมูลผลการดำเนินงานตาม KPI

- ร้อยละการตรวจติดตามยืนยันวินิจฉัยกลุ่มสงสัยป่วยโรคเบาหวาน
- ร้อยละการตรวจติดตามยืนยันวินิจฉัยกลุ่มสงสัยป่วยโรคความดันโลหิตสูง



ร้อยละการตรวจติดตามยืนยันวินิจฉัยกลุ่มสงสัยป่วยโรคเบาหวาน

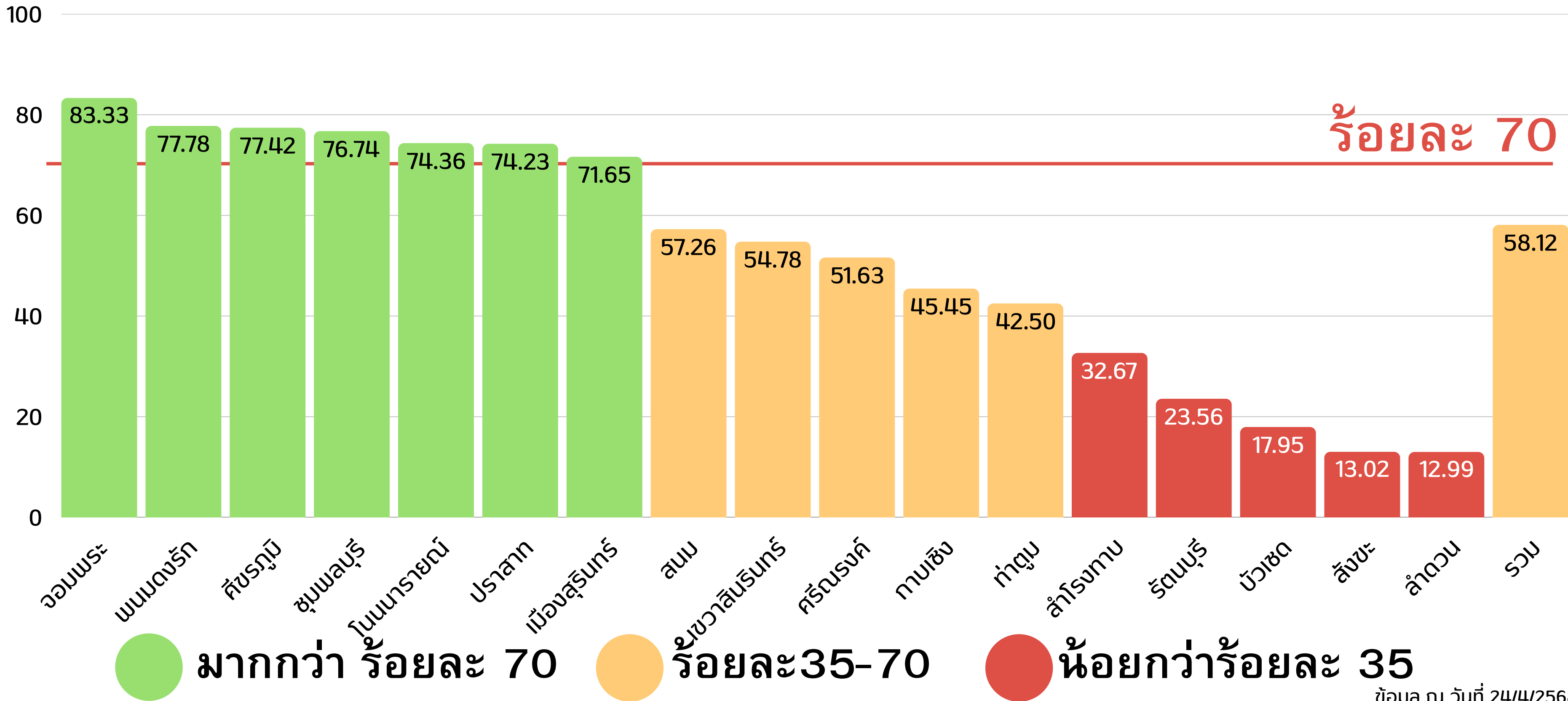



ร้อยละการตรวจติดตามยืนยันวินิจฉัยกลุ่มสงสัยป่วยโรคความดันโลหิตสูง

ร้อยละ 85

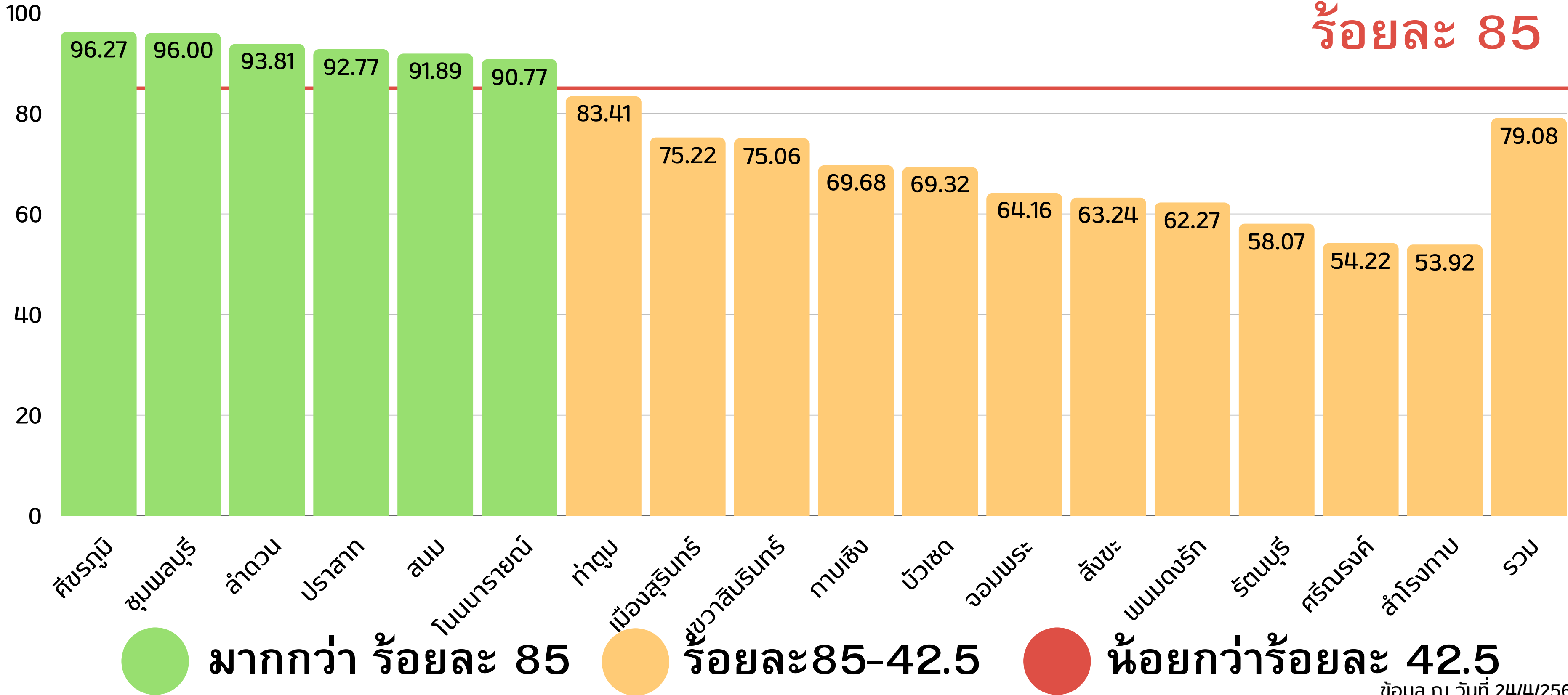



ขอความร่วมมือพื้นที่ดำเนินการดังนี้

★ **เร่งรัด**ติดตามยืนยันวินิจฉัยกลุ่มสงสัยป่วย DM/HT ให้แล้วเสร็จภายในเดือนพฤษภาคม 2568

★ **โรงพยาบาล**ให้บริการตรวจวินิจฉัยกลุ่มสงสัยป่วย DM โดยการเจาะ **FPG** บันทึกข้อมูล การให้บริการ จากนั้น **ส่งออกข้อมูลและนำเข้า HDC**

★ **sw.สต.**ใช้ข้อมูลเป้าหมายกลุ่มสงสัยป่วย HT จาก **Data Exchange** ใน HDC **วางแผน** **ทำ HMBP** (Home Monitor BP) ตามเวลาที่กำหนด (ภายใน 90 วัน หลังจากรับการคัดกรอง) และบันทึกข้อมูลในหน่วยบริการ ดังนี้

1. โดยการเปิด Visit One Stop Service ใน Hosxp และบันทึกข้อมูล BP
2. เลือกประเภทการให้บริการเป็น **ให้บริการนอกหน่วยบริการ**
3. บันทึก ใน CC ว่า “ใช้ค่าความดันจากค่า HMBP”



ผลการดำเนินงาน NCDs Remission Clinic จังหวัดสุรินทร์

กลุ่มงานควบคุมโรคไม่ติดต่อ สุขภาพจิตและยาเสพติด

24/4/2568



ผลการดำเนินงานนำเข้าผู้ป่วยเบาหวาน

เป้าหมาย 1001 (100%) 30 เม.ย. 2569

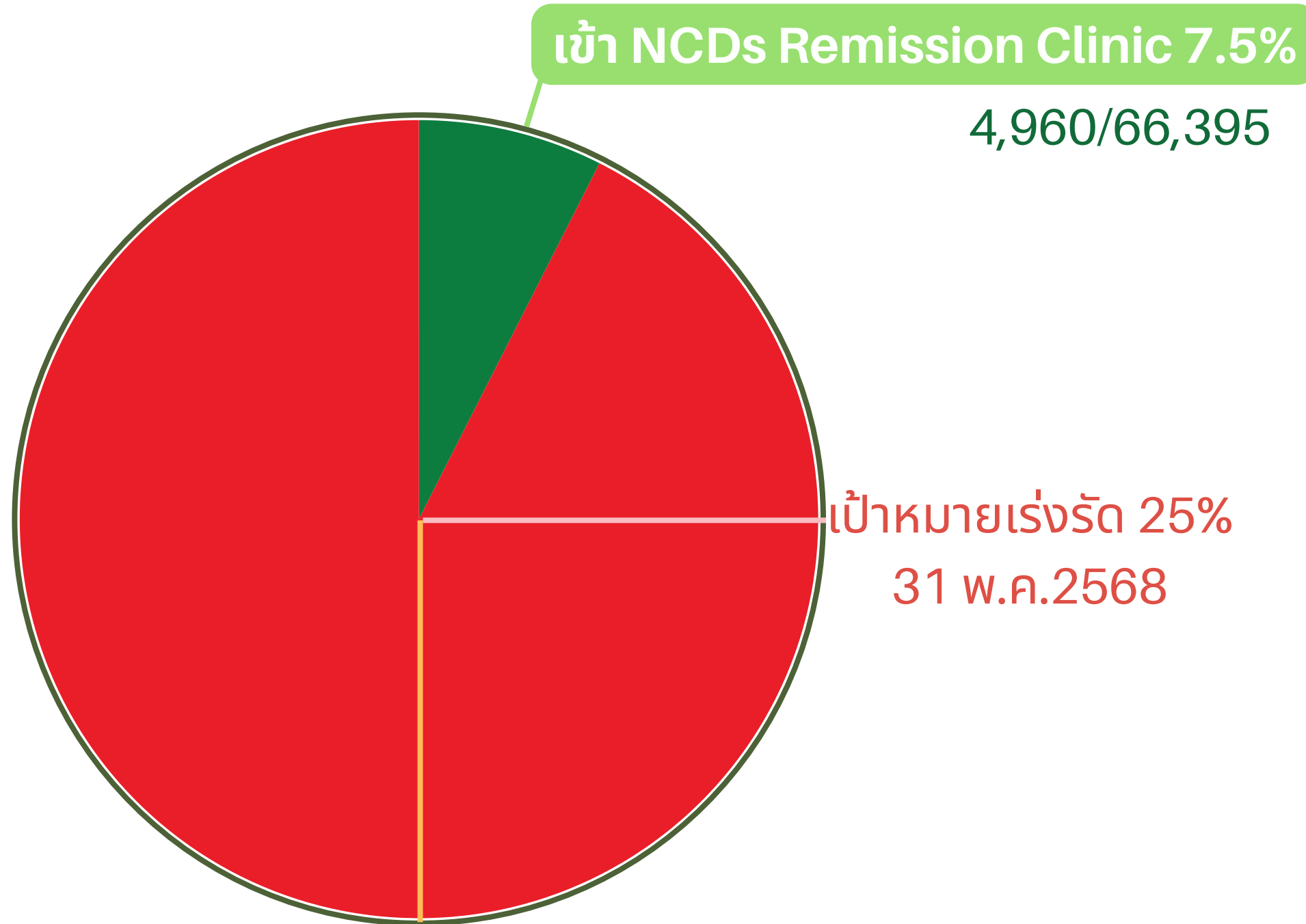

QUICK WIN NCDs 501 50%

30 ก.ย. 2568

ผลการดำเนินงานเพิ่ม ครู ก. หน่วยงานละ 5 คน

เป้าหมาย (100%) 30 เม.ย. 2568

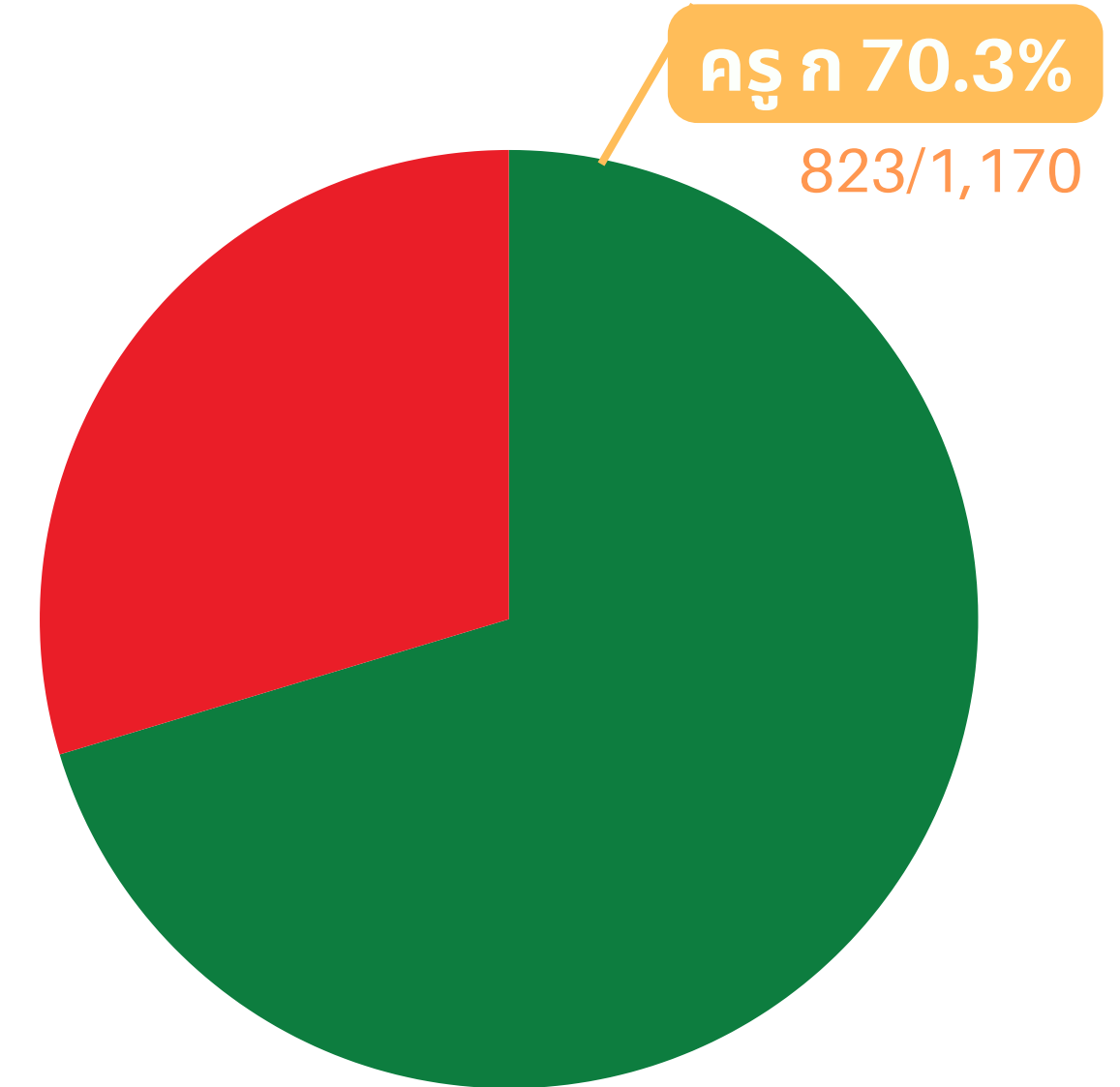

จำนวนผู้ป่วยเบาหวาน เข้ารับการดูแลที่ NCDs Remission Clinic รายอำเภอ ข้อมูลปี 2567-2568

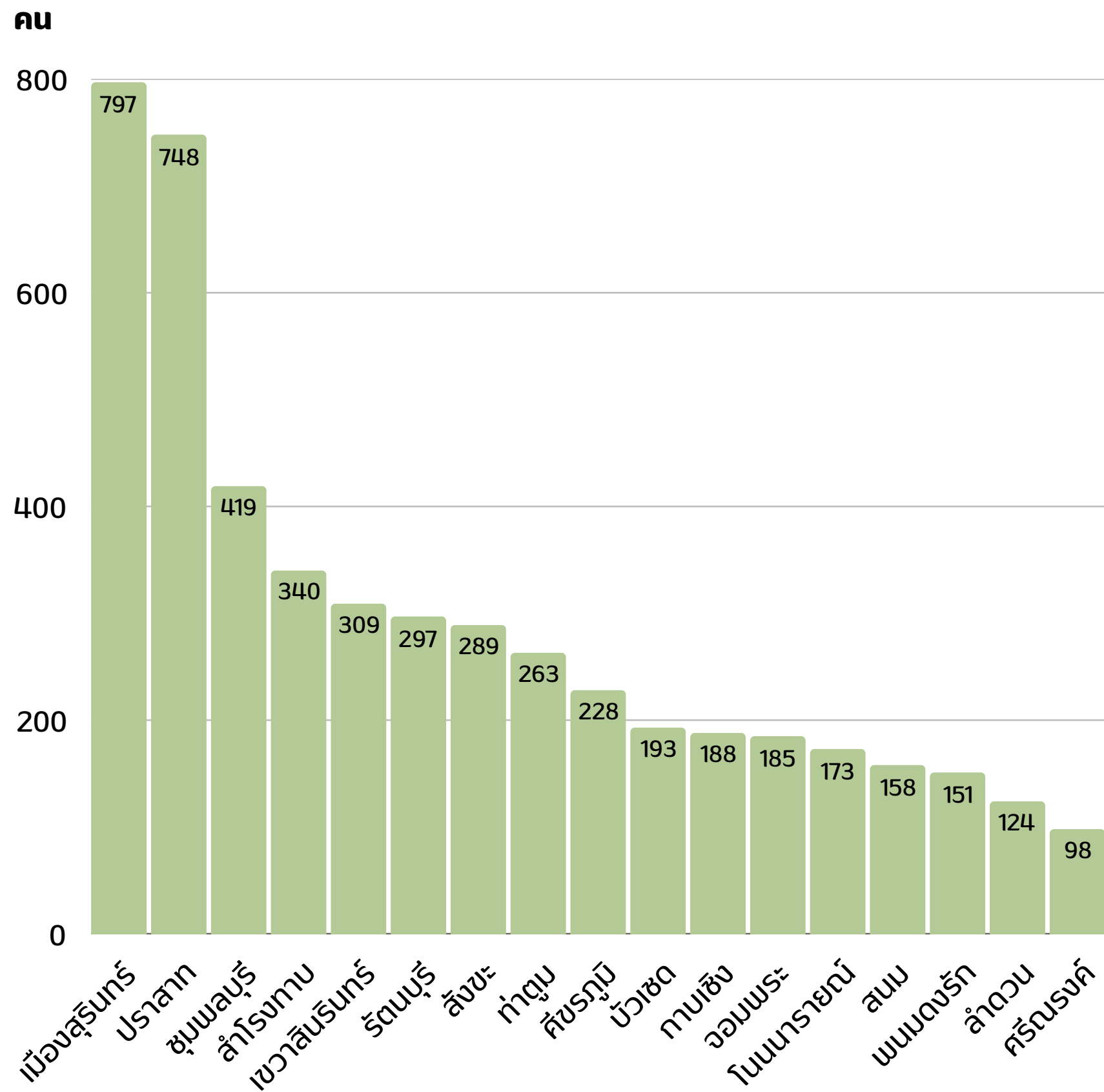

ร้อยละของผู้ป่วยเบาหวานต่อผู้ป่วยเบาหวานในพื้นที่ทั้งหมด เข้ารับการดูแลที่ NCDs Remission Clinic รายอำเภอ ข้อมูลปี 2567-2568

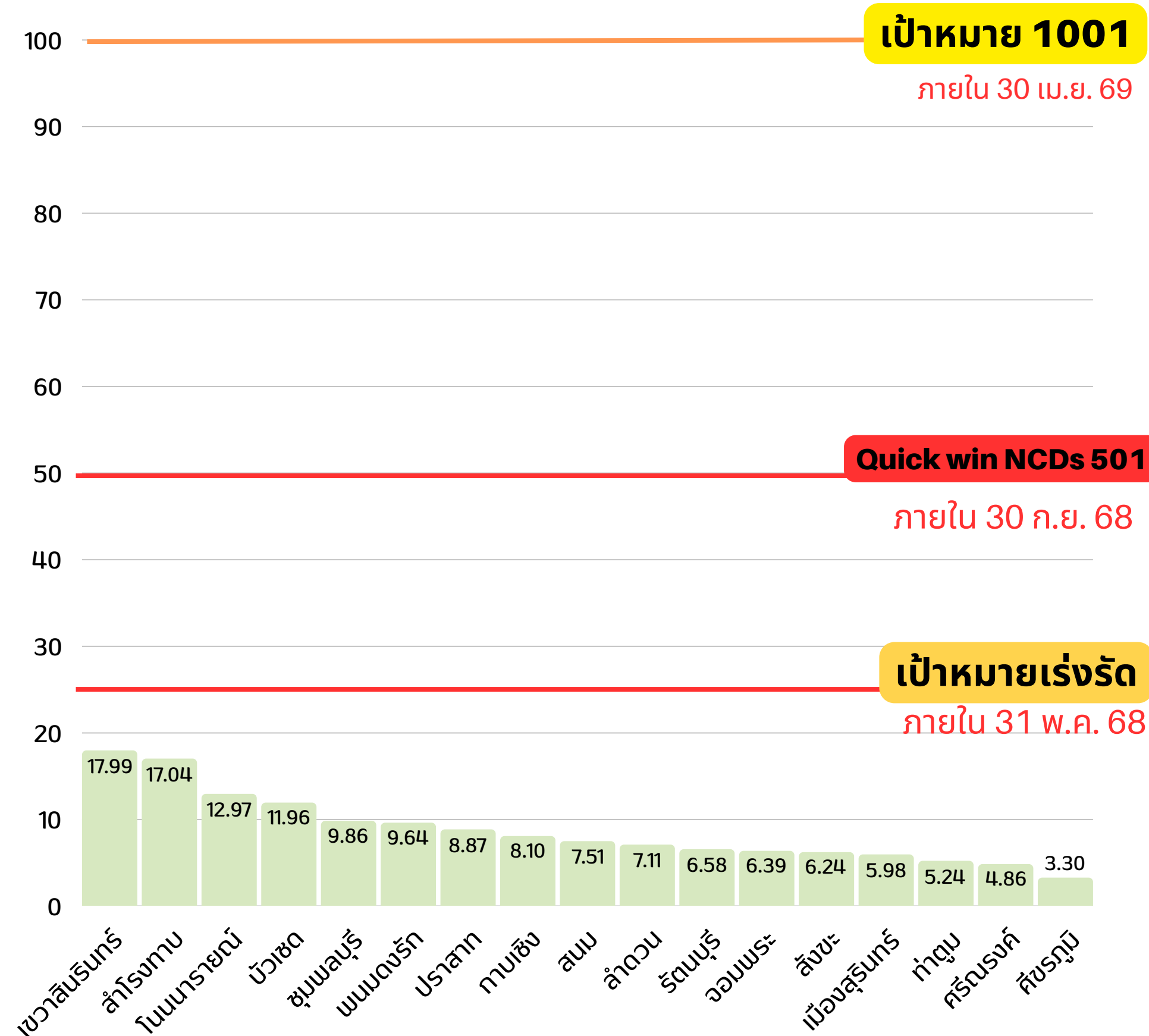



เป้าหมาย :

ผู้ป่วยเบาหวานเข้ารับการดูแลที่ NCDs Remission Clinic ร้อยละ 50
ภายใน 30 ก.ย. 2568

ลำดับ	อำเภอ	จำนวนผู้ป่วยเบาหวานในพื้นที่	จำนวนนักเรียนกลุ่มป่วย ปี 2567	จำนวนนักเรียนกลุ่มป่วย 23 เมษายน ปี 2568	รวม ปี 2567-เมษายน 2568	คงเหลือ	คิดเป็น%	รายไตรมาสไตรมาสละ	เป้าหมายยอด 50% ภายใน 30 ก.ย.68	05-68	06-68	07-68	08-68	09-68
12	เขวาสินรินทร์	1,718	27	282	309	1,409	17.99	352	705	141	141	141	141	141
16	ลำโรงทับ	1,995	166	174	340	1,655	17.04	414	828	166	166	166	166	164
8	โนนนารายณ์	1,334	36	137	173	1,161	12.97	290	581	116	116	116	116	117
14	บัวเชด	1,614	60	133	193	1,421	11.96	355	711	142	142	142	142	143
5	ชุมพลบุรี	4,249	228	191	419	3,830	9.86	958	1915	383	383	383	383	383
13	พนมดงรัก	1,566	39	112	151	1,415	9.64	354	708	142	142	142	142	140
2	ปราสาท	8,432	419	329	748	7,684	8.87	1921	3842	768	768	768	768	770
9	กาบเชิง	2,320	24	164	188	2,132	8.10	533	1066	213	213	213	213	214
11	สนม	2,105	55	103	158	1,947	7.51	487	974	195	195	195	195	194
17	ลำดวน	1,745	54	70	124	1,621	7.11	405	811	162	162	162	162	163
3	รัตนบุรี	4,517	98	199	297	4,220	6.58	1055	2110	422	422	422	422	422
1	จอมพระ	2,895	55	130	185	2,710	6.39	678	1355	271	271	271	271	271
15	สังขะ	4,633	24	265	289	4,344	6.24	1086	2172	434	434	434	434	436
4	เมืองสุรินทร์	13,320	268	529	797	12,523	5.98	3131	6262	1252	1252	1252	1252	1254
7	ท่าตูม	5,017	58	205	263	4,754	5.24	1189	2377	475	475	475	475	477
6	ศรีณรงค์	2,017	71	27	98	1,919	4.86	480	960	192	192	192	192	192
10	ศีขรภูมิ	6,918	22	206	228	6,690	3.30	1673	3345	669	669	669	669	669
	รวม	66,395	1,704	3,256	4,960	61,435	7.47		30,718	6,143	6,143	6,143	6,143	6,146



แผนการอบรม ครู ก. แบ่งตาม Node (ภายใน 30 เมษายน 2568)

ผลงาน 823/1,170 (ร้อยละ 70.3)

สุรินทร์ : เขวาสินรินทร์ จอมพระ ลำดวน (152 คน)

เมืองสุรินทร์ : วันที่ 3 เมษายน 2568 (74 คน) 23 เมษายน 2568 (53คน)+3 คน
รอขึ้นทะเบียนในระบบ

เขวา+จอมพระ+ลำดวน 1-2 พฤษภาคม 2568 (59 คน)

ปราสาท : กาบเชิง พนมดงรัก (144 คน) รอขึ้นทะเบียนในระบบ

วันที่ 28-29 เมษายน 2568

ศีขรภูมิ : สำโรงทาบ (81 คน)

วันที่ ~~21-22 เมษายน 2568~~ 14-15 พ.ค.2568

รัตนบุรี : สนม โนนนราชนิ (113 คน)

วันที่ 24-25 เมษายน 2568 รอขึ้นทะเบียนในระบบ

ท่าตูม : ชุมพลบุรี (106 คน)

วันที่ 28-29 เมษายน 2568 รอขึ้นทะเบียนในระบบ

สังขะ : ศรีณรงค์ บัวเชด (127 คน)

วันที่ 17-18 เมษายน 2568

อำเภอลูกข่ายจัดอบรมเอง

สำโรงทาบ (54 คน)

วันที่ 21-22 เมษายน 2568

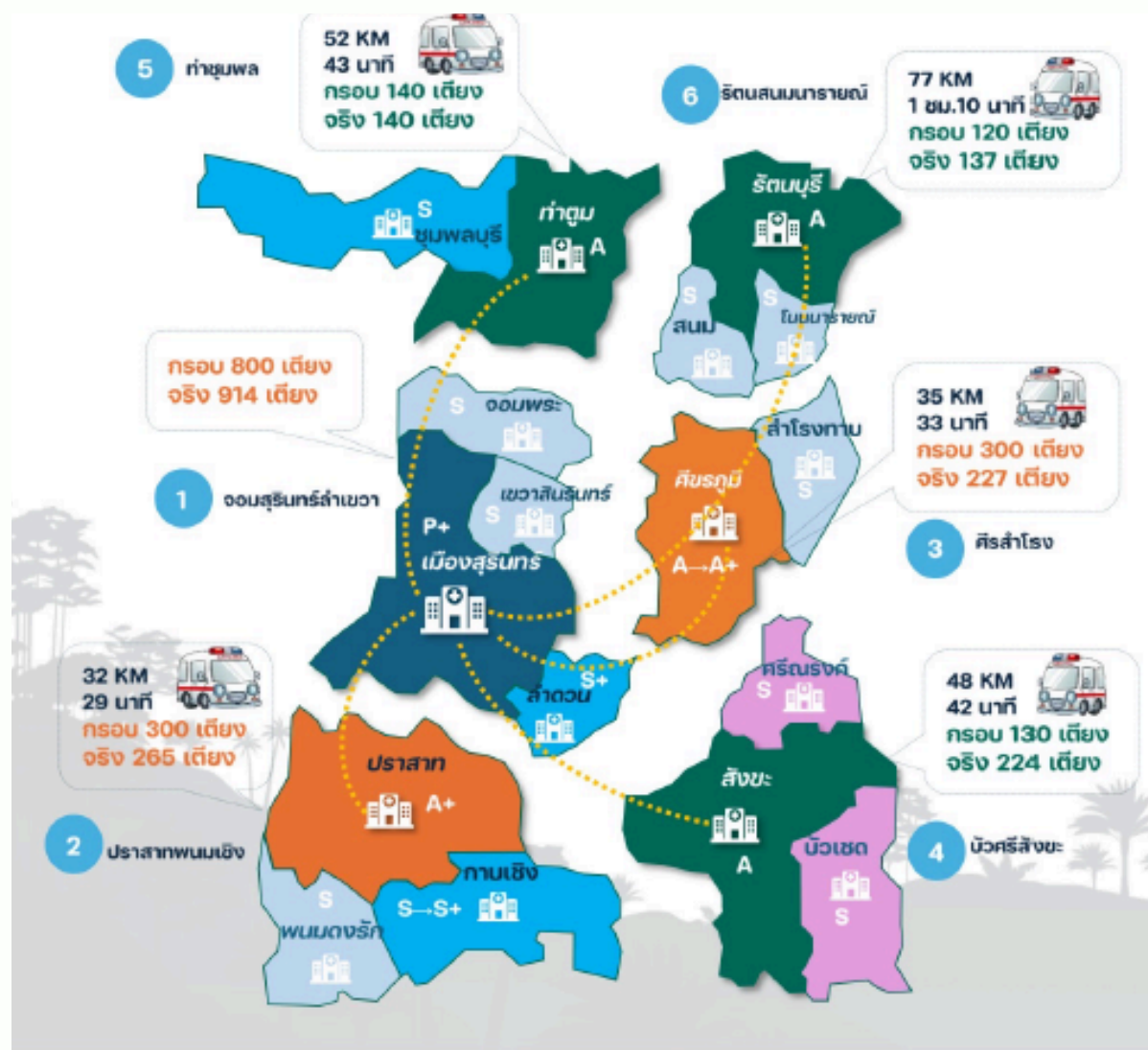

เป้าหมายและผลงานครู ก. (หน่วยงานละ 5 คน)

อำเภอ	จำนวนหน่วยงาน	เป้าหมาย	ผลงาน 02/04/2568	ผลงาน 29/04/2568	GAP	หมายเหตุ
เมืองสุรินทร์	30	150	82	207		พัฒนาครู ก ได้เกินเป้าหมาย 57 คน
สังขะ	19	95	24	112		พัฒนาครู ก ได้เกินเป้าหมาย 17 คน
สำโรงทาบ	12	60	28	76		พัฒนาครู ก ได้เกินเป้าหมาย 16 คน
ท่าตูม	18	90	34	99		รอขึ้นทะเบียนในระบบ อบรม 28-29/4/2568 / พัฒนาครู ก ได้เกินเป้าหมาย 9 คน
ศรีณรงค์	7	35	12	43		พัฒนาครู ก ได้เกินเป้าหมาย 8 คน
บัวเชด	9	45	12	48		พัฒนาครู ก ได้เกินเป้าหมาย 3 คน
เขวาสินรินทร์	6	30	9	19	-11	อบรม 1-2 พ.ค. 2568
ลำดวน	6	30	12	17	-13	อบรม 1-2 พ.ค. 2568
พนมดงรัก	8	40	12	15	-25	รอขึ้นทะเบียนในระบบ อบรม 28-29/4/2568
โนนนารายณ์	8	40	12	12	-28	รอขึ้นทะเบียนในระบบ อบรม 24-25/4/2568
สนม	11	55	27	27	-28	รอขึ้นทะเบียนในระบบ อบรม 24-25/4/2568
กาบเชิง	11	55	19	18	-37	รอขึ้นทะเบียนในระบบ อบรม 28-29/4/2568
จอมพระ	12	60	15	16	-44	อบรม 1-2 พ.ค. 2568
ชุมพลบุรี	14	70	20	22	-48	รอขึ้นทะเบียนในระบบ อบรม 28-29/4/2568
รัตนบุรี	16	80	23	24	-56	รอขึ้นทะเบียนในระบบ อบรม 24-25/4/2568
ศีขรภูมิ	22	110	29	29	-81	14-15 พ.ค.2568
ปราสาท	25	125	45	39	-86	รอขึ้นทะเบียนในระบบ อบรม 28-29/4/2568
จังหวัดสุรินทร์	234	1170	415	823	-347	



ผลการดำเนินงาน คัดกรองโรคมะเร็งลำไส้ใหญ่



ร้อยละการคัดกรองโรคเมะเร็งลำไส้ใหญ่ ลำไส้ตรง

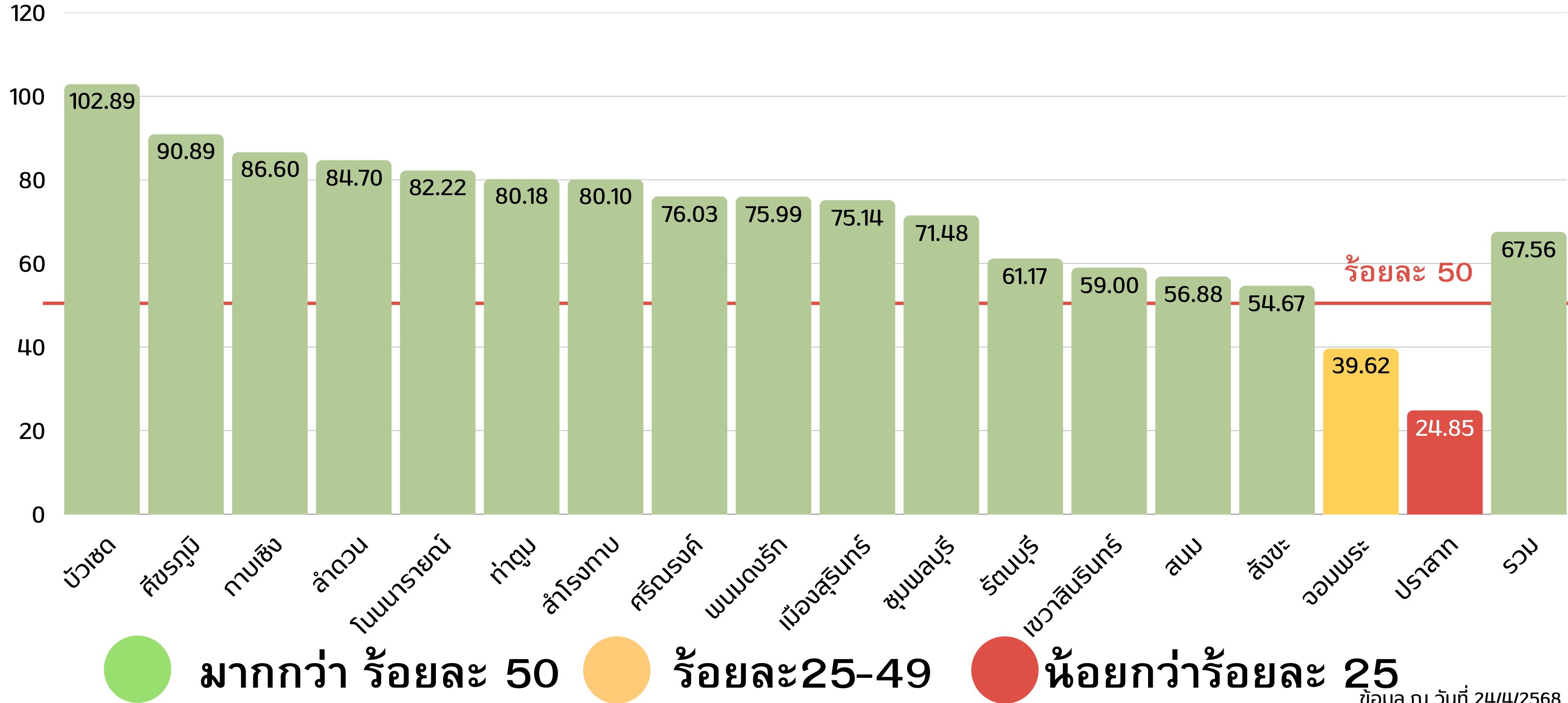



ตารางสรุปผลงาน colonoscope เป็นภาพ Node

Node	จำนวน Fit test Positive	colonoscope			ผลงาน colono (เกณฑ์ > 50 %)	Gap
		ทำแล้ว	ยังไม่ทำ	ปฏิเสธ		
Node เมืองสุรินทร์	711	240	293	178	33.76	471
Node ปราสาท	268	28	239	1	10.45	240
Node ศีขรภูมิ	792	180	602	10	22.73	612
Node สังขะ	378	150	209	19	39.68	228
Node รัตนบุรี	216	41	169	6	18.98	175
Node ท่าตูม	337	80	257	0	23.74	257
sw.ลำดวน	227	186	28	13	81.94	41
รวม	2,929	905	1,797	227	30.90	2,024



THANK

YOU!

SEE YOU

NEXT TIME!

