

รายงานการประชุมคณะกรรมการวางแผนและประเมินผลการดำเนินงานด้านสาธารณสุข จังหวัดสุรินทร์  
ปีงบประมาณ 2568  
ประจำเดือนมีนาคม 2568  
วันที่ 4 เมษายน พ.ศ. 2568  
ณ ห้องประชุมกาญจนาภรณ์ ชั้น 9 อาคาร 100 ปี สธ. โรงพยาบาลสุรินทร์

ผู้มาประชุม

1. นพ.ยุทธนา	วรรณโพธิ์กลาง	นายแพทย์สาธารณสุขจังหวัดสุรินทร์
2. นพ.ชวมัย	สีบุญการณ	ผู้อำนวยการโรงพยาบาลสุรินทร์
3. พญ.ชูหงส์	มหารัทศนพงศ์	ผู้อำนวยการโรงพยาบาลปราสาท
4. นพ.วุฒิชัย	แป้นทอง	ผู้อำนวยการโรงพยาบาลกาบเชิง รักษาการในตำแหน่งนายแพทย์ เชี่ยวชาญ (ด้านเวชกรรมป้องกัน)
5. พญ.จุฑารัตน์	บุตรดีจันทร์	ผู้อำนวยการโรงพยาบาลรัตนบุรี ปฏิบัติหน้าที่นายแพทย์ เชี่ยวชาญ (ด้านเวชกรรมป้องกัน)
6. นางนพรัตน์	ตรงศูนย์	นักวิชาการสาธารณสุขเชี่ยวชาญ (ด้านส่งเสริมพัฒนา)
7. นายธานี	นามม่วง	นักวิชาการสาธารณสุขเชี่ยวชาญ (ด้านบริการทางวิชาการ)
8. พญ.ผการัตน์	แสงกล้า	รองผู้อำนวยการโรงพยาบาลสุรินทร์
9. ผศ. (พิเศษ) พญ.สิรินรัตน์	แสงศิริรักษ์	ผู้ช่วยผู้อำนวยการด้านปฐมภูมิ โรงพยาบาลสุรินทร์
10. ร้อยเอกหญิงศุภลักษณ์ ไกรเวช		แทนผู้อำนวยการโรงพยาบาลค่ายวีรวัฒน์โยธิน
11. ผศ.ผกาทิพย์	สิงห์คำ	ผู้อำนวยการวิทยาลัยพยาบาลบรมราชชนนีสุรินทร์
12. นางสุนันทา	พันขุนศิริ	หัวหน้าศูนย์ควบคุมโรคติดต่อ นำโดยแมลงที่ 9.3 สุรินทร์
13. นางสาวพัชรา	กิตติวรรณท์	แทนหัวหน้าสถานีกาชาดที่ 1 สุรินทร์
14. พญ.สิรินันท์	คงสัตยกุล	รองผู้อำนวยการโรงพยาบาลปราสาท
15. นางสาวนนทิตา	ทองอัม	รองผู้อำนวยการโรงพยาบาลศีขรภูมิ
16. นพ.อรรถพล	ภูอาษา	ผู้อำนวยการโรงพยาบาลจอมพระ
17. พญ.แมนเขียน	ชัยถาวร	ผู้อำนวยการโรงพยาบาลท่าตูม
18. พญ.ยุพยง	บรรจบพุดชา	ผู้อำนวยการโรงพยาบาลสนม
19. นางสุภาพร	ฤตนันท์	แทนผู้อำนวยการโรงพยาบาลลำดวน
20. นพ.ประทีป	ตลับทอง	ผู้อำนวยการโรงพยาบาลบัวเชด
21. นางสุจิรา	หวังมัน	แทนผู้อำนวยการโรงพยาบาลสำโรงทา
22. พ.ต.ศตวรรษ	สินประสิทธิ์กุล	ผู้อำนวยการโรงพยาบาลสังขะ
23. นพ.กฤษดา	วันดี	ผู้อำนวยการโรงพยาบาลชุมพลบุรี
24. นพ.เอกสิทธิ์	พำนักสุข	แทนผู้อำนวยการโรงพยาบาลกาบเชิง
25. พญ.วรวรรณ	กอบกิจงาม	รักษาการผู้อำนวยการโรงพยาบาลพนมดงรักเฉลิมพระเกียรติ 80 พรรษา
26. พญ.ใจทิพย์	เชื่อมไธสง	ผู้อำนวยการโรงพยาบาลเขวาสินรินทร์
27. พญ.นันทภัทร	โกสีย์	รักษาการในตำแหน่งผู้อำนวยการโรงพยาบาลศรีณรงค์
28. นพ.วิษณุพนธ์	เหล่าอุดม	ผู้อำนวยการโรงพยาบาลโนนนารายณ์
29. ว่าที่ร้อยตรี โอภาส วิเศษ		รักษาราชการแทนสาธารณสุขอำเภอเมืองสุรินทร์
30. นายนราธิป	เพิ่มผล	สาธารณสุขอำเภอท่าตูม
31. นายนพดล	พิมพ์จันทร์	รักษาราชการแทนสาธารณสุขอำเภอสนม

- |                         |                  |  |
|-------------------------|------------------|--|
| 32. นายณัฐพล            | ละอองศรี         | แทนสาธารณสุขอำเภอรัตนบุรี                              |
| 33. นางสาวจรีพรรณ       | สวัสดิ์พูน       | สาธารณสุขอำเภอลำดวน                                    |
| 34. นายชัชพล            | นับถือดี         | สาธารณสุขอำเภอชุมพลบุรี                                |
| 35. นายรัชพล            | สมานจิตร         | สาธารณสุขอำเภอสำโรงทาบ                                 |
| 36. นายสาธิต            | สิงห์ชัย         | สาธารณสุขอำเภอสังขะ                                    |
| 37. นายสมศักดิ์         | เผ่าสอน          | สาธารณสุขอำเภอศีขรภูมิ                                 |
| 38. นายแสงชัย           | ดีเลิศ           | สาธารณสุขอำเภอบัวเขต                                   |
| 39. นายจรรุญ            | ดวงพร            | สาธารณสุขอำเภอปราสาท                                   |
| 40. นายรุ่ง             | หว่างแสง         | รักษาการสาธารณสุขอำเภอกาบเชิง                          |
| 41. นายฉณะชิมธี         | ลับโกษาพิพัฒน์   | สาธารณสุขอำเภอจอมพระ                                   |
| 42. นายนนท์ธวัฒน์       | ยอดอินทร์        | สาธารณสุขอำเภอเขวาสินรินทร์                            |
| 43. นายพิเชษฐ์          | สมบุตร           | รักษาการสาธารณสุขอำเภอศรีณรงค์                         |
| 44. นายสุรชัชฎ์         | บุญปัญญา         | รักษาการสาธารณสุขอำเภอโนนนารายณ์                       |
| 45. นายวงศ์สิทธิ์       | ริมงาม           | สาธารณสุขอำเภอพนมดงรัก                                 |
| 46. นางปาริชาติ         | ยลถวิล           | ผู้แทนรพ.สต.   |
| 47. นางสุธิดา           | บุญยศ            | หัวหน้ากลุ่มงานคุ้มครองผู้บริโภคและเภสัชสาธารณสุข      |
| 48. นางสาวพรทิพย์       | ศุภรเวทย์ศิริ    | หัวหน้ากลุ่มงานทันตสาธารณสุข                           |
| 49. นายอรรถพงษ์         | ดีเสมอ           | หัวหน้ากลุ่มงานบริหารทั่วไป                            |
| 50. นางชนิษฐา           | ภาควรรธนะ        | หัวหน้ากลุ่มงานพัฒนายุทธศาสตร์สาธารณสุข                |
| 51. นางศิริรัตน์        | แก้วประเสริฐ     | หัวหน้ากลุ่มงานส่งเสริมสุขภาพ                          |
| 52. นางสาววาสนา         | ตันติรัตนานนท์   | หัวหน้ากลุ่มงานควบคุมโรคติดต่อ                         |
| 53. นางสุชาดา           | ศิริกิจจากรักษ์  | หัวหน้ากลุ่มงานประกันสุขภาพ                            |
| 54. นางมัจฉา            | มิ่งพุกภักษ์     | หัวหน้ากลุ่มงานพัฒนาคุณภาพและรูปแบบบริการ              |
| 55. นางสาวขวัญฤทัยกานต์ | ศิริจันทรานนท์   | หัวหน้ากลุ่มกฎหมาย                                     |
| 56. นางนภัสกร           | ปัญญาประชุม      | หัวหน้ากลุ่มงานบริหารทรัพยากรบุคคล                     |
| 57. นางนิลวรรณ          | ลายทอง           | หัวหน้ากลุ่มงานการแพทย์แผนไทยและการแพทย์ทางเลือก       |
| 58. นางศิริรัตน์        | โสตศิริ          | หัวหน้ากลุ่มงานควบคุมโรคไม่ติดต่อ สุขภาพจิตและยาเสพติด |
| 59. นางสาวรุ่งศิริ      | ศิริพรมงคล       | นักวิชาการสาธารณสุขชำนาญการ                            |
| 60. นางศิโรรัตน์        | ศรีรินทร์ชัย     | นักวิเคราะห์นโยบายและแผนชำนาญการ                       |
| 61. นางมโหธร            | ผลสมหวัง         | นักวิชาการสาธารณสุขชำนาญการ                            |
| 62. นางสาวอรพรรณ        | แก้วพวง          | นักวิชาการสาธารณสุขชำนาญการ                            |
| 63. นายภัทรเดช          | หาญชนะ           | นักวิชาการสาธารณสุขปฏิบัติการ                          |
| 64. นางสาวปิยมาศ        | เลิศอนันต์สิทธิ์ | นักวิเคราะห์นโยบายและแผน                               |
| 65. นางอัมรา            | ขอชัย            | นักวิเคราะห์นโยบายและแผน                               |
| 66. นางสาวปัทมวัฒน์     | ขบวนดี           | นักวิเคราะห์นโยบายและแผน                               |
| 67. นายรัชมงคล          | พุ่มคุ้ม         | นักวิชาการคอมพิวเตอร์ปฏิบัติการ                        |
| 68. นางสาวพนาวรรณ       | บุญสวัสดิ์       | นักวิชาการคอมพิวเตอร์ปฏิบัติการ                        |
| 69. นายธนินธุ์          | เต็มมี           | นักวิชาการคอมพิวเตอร์ปฏิบัติการ                        |
| 70. นายธนากิจ           | บันลือทรัพย์     | นักวิชาการสาธารณสุข                                    |

## วาระพิเศษ

- มอบโล่รางวัลการประกวดพื้นที่ต้นแบบการส่งเสริมความรู้ด้านสุขภาพ ระดับเขต ปี 2567

วาระที่ 1 เรื่องประธานแจ้งให้ทราบ

- การดำเนินงานในประเด็นที่ได้รับรางวัลให้เป็นต้นแบบ หรือมีความชัดเจนแล้ว ขอให้นำไปดำเนินการให้ครบทุกพื้นที่ในจังหวัดสุรินทร์

**มติที่ประชุม :** รับทราบ

วาระที่ 2 รับรองรายงานการประชุมครั้งที่ผ่านมา

- เอกสารรับรองรายงานการประชุม ได้แนวนไว้ที่เว็บไซต์ของกลุ่มงานพัฒนาศาสตร์สาธารณสุข และกลุ่มไลน์ กวป. หากมีการแก้ไขให้แจ้งที่กลุ่มงานพัฒนาศาสตร์สาธารณสุขเพื่อแก้ไขต่อไป

**มติที่ประชุม :** รับทราบและรับรองรายงานการประชุม

วาระที่ 3 เรื่องสืบเนื่องจากการประชุมครั้งที่แล้ว/วาระติดตาม

- ไม่มี

## วาระที่ 4 เรื่องแจ้งเพื่อทราบและพิจารณา

วาระที่ 4.1 ผู้อำนวยการโรงพยาบาลสุรินทร์

- ไม่มี

วาระที่ 4.2 ผู้อำนวยการโรงพยาบาลปราสาท

- ไม่มี

วาระที่ 4.3 ผู้อำนวยการโรงพยาบาลศีขรภูมิ

- ไม่มี

วาระที่ 4.4 ผู้ช่วยนายแพทย์สาธารณสุขจังหวัดสุรินทร์

- การเตรียมพร้อมกรณีที่เกิดเหตุการณ์ไม่ปกติในเขตพื้นที่ชายแดน หากมีหน่วยงานที่ต้องการลงพื้นที่เพื่อซักซ้อมแผนการเคลื่อนย้ายผู้ป่วยกรณีเกิดเหตุ ขอให้ติดต่อทางสาธารณสุขจังหวัดก่อนเพื่อไม่ให้เกิดความคลาดเคลื่อนในการดำเนินงาน
- การช่วยเหลือผู้ประสบภัยแผ่นดินไหวที่เมียนมา ขอให้หน่วยงานที่ต้องการส่งเจ้าหน้าที่ไปช่วยเหลือเน้นย้ำเรื่องความปลอดภัย เนื่องจากมีเหตุการณ์ความไม่สงบในพื้นที่ประเทศเมียนมา

**มติที่ประชุม :** รับทราบ

วาระที่ 4.5 นายแพทย์เชี่ยวชาญ (ด้านเวชกรรมป้องกัน) คนที่ 1

- ไม่มี

วาระที่ 4.6 นายแพทย์เชี่ยวชาญ (ด้านเวชกรรมป้องกัน) คนที่ 2

- ไม่มี

วาระที่ 4.7 นักวิชาการสาธารณสุขเชี่ยวชาญ (ด้านส่งเสริมพัฒนา)

- ไม่มี

วาระที่ 4.8 นักวิชาการสาธารณสุขเชี่ยวชาญ (ด้านบริการทางวิชาการ)

- ไม่มี

วาระที่ 4.9 รองผู้อำนวยการโรงพยาบาลสุรินทร์

- ไม่มี

วาระที่ 4.10 รองผู้อำนวยการโรงพยาบาลปราสาท

- ไม่มี

วาระที่ 4.11 รองผู้อำนวยการโรงพยาบาลศีขรภูมิ

- ไม่มี

วาระที่ 4.12 หัวหน้ากลุ่มงานเวชกรรมสังคม โรงพยาบาลสุรินทร์

- อำเภอเมืองสุรินทร์มีการเตรียมความพร้อมการป้องกันและลดอุบัติเหตุทางถนนช่วงเทศกาลสงกรานต์ นำโดย นายอำเภอเมืองสุรินทร์ โดยมีมาตรการตีไม้ซับ สวมหมวกนิรภัย 100% คาดเข็มขัดนิรภัย
- โรงพยาบาลสุรินทร์มีการเตรียมความพร้อมทั้งในด้านบุคลากร การสำรองเลือด เพื่อใช้ใน ช่วงการเฝ้าระวัง 7 วันอันตราย



รณรงค์ “ซัซซี่ปลอดภัย เมืองไทยไร้อุบัติเหตุ” อำเภอเมืองสุรินทร์ จังหวัดสุรินทร์

มติที่ประชุม : รับทราบ

วาระที่ 4.13 วิทยาลัยพยาบาลบรมราชชนนีสุรินทร์

- ไม่มี

วาระที่ 4.14 โรงพยาบาลค่ายวีรวัฒน์โยธิน

- ไม่มี

วาระที่ 4.15 สำนักงานควบคุมโรคที่ 9 นครราชสีมา และศูนย์ควบคุมโรคติดต่อ นำโดยแมลงที่ 9.3 สุรินทร์

- ประชาสัมพันธ์ การประเมินประสิทธิภาพเครื่องพ่นสารเคมีกำจัดแมลง โดยมีค่าบริการ 500 บาท/เครื่อง

**ประชาสัมพันธ์**  
ศูนย์ควบคุมโรคติดต่อ นำโดยแมลงที่ 9.3 สุรินทร์  
เปิดให้บริการ

**ประเมินประสิทธิภาพเครื่องพ่นสารเคมีกำจัดแมลง**

**ดำเนินการโดยผู้เชี่ยวชาญ**

ให้บริการตามมาตรฐาน WHO

- \* บริการซ่อมตรวจสภาพเบื้องต้น
- \* บริการวัดอุณหภูมิเครื่องพ่น
- \* บริการวัดอัตราการไหลของสารเคมี
- \* บริการวัดขนาดละอองสารเคมี

อัตราค่าบริการ  
ค่าเปิดเครื่อง 200 บ./เครื่อง  
ค่าแรงบริการ 300 บ./เครื่อง

เครื่องพ่นที่เข้ารับบริการทุกเครื่อง จะได้รับใบรับรองประสิทธิภาพจาก สคร.9 นครราชสีมา กรมควบคุมโรค

**ติดต่อเข้ารับบริการได้ที่**  
ศูนย์ควบคุมโรคติดต่อ นำโดยแมลงที่ 9.3 สุรินทร์  
ถ.กรุงศรีนอก ต.ในเมือง อ.เมือง จ.สุรินทร์ โทร. 0 4451 3946

1. นางสุนันทา พันขุนศิริ (หัวหน้าศูนย์ฯ) โทร. 08 9722 3118
2. นายสุริเชษฐ์ บุติมาลย์ โทร. 09 8261 5369
3. นายสุริยา ไหมทอง โทร. 06 1683 8811
4. นายปรเมศร์ เวือนประโคน โทร. 09 6365 4422

มติที่ประชุม : รับทราบ

วาระที่ 4.16 สถานีกาชาดที่ 1 สุรินทร์

- ไม่มี

วาระที่ 4.17 ผู้อำนวยการโรงพยาบาลชุมชน

- ไม่มี

วาระที่ 4.18 สาธารณสุขอำเภอ

- ไม่มี

วาระที่ 4.19 กลุ่มงาน/งาน สำนักงานสาธารณสุขจังหวัดสุรินทร์

วาระที่ 4.19.1 กลุ่มงานควบคุมโรคติดต่อ

- อันดับโรคที่มีอัตราป่วยต่อประชากรแสนคนสูงสุด จังหวัดสุรินทร์
  1. ไข้หวัดใหญ่
  2. อุจจาระร่วงเฉียบพลัน
  3. อาหารเป็นพิษ
  4. โรคปอดอักเสบ
  5. ไข้ไม่ทราบสาเหตุ
- นายแพทย์สจ. สุรินทร์ : อาหารเป็นพิษ เนื่องจากจังหวัดสุรินทร์ มีผู้ป่วยเป็นอันดับ 1 ของประเทศ จึงขอให้ตรวจสอบข้อมูลว่ามีภาวะระบาดในกลุ่มใดมากที่สุด เพื่อทำ interventions ในกลุ่มนั้นๆ
- จำนวนผู้ป่วยวัณโรครายใหม่ จำนวน 345 ราย, กำลังรักษา 299 ราย, รักษาสำเร็จ 17 ราย, ตาย 6 ราย และโอนออก 23 ราย
- นายแพทย์สจ. สุรินทร์ : ขอให้เน้นที่การติดตามรักษาผู้ป่วยวัณโรคคือยา
- สถานการณ์โรคไข้เลือดออก พ.ศ. 2568
  - สุรินทร์มีผู้ป่วยจำนวน 67 ราย อัตราป่วย 4.89 (แสนประชากร) ไม่มีรายงานผู้เสียชีวิต
  - การประเมินพื้นที่เกิดโรคไข้เลือดออก (ข้าซาก) จังหวัดสุรินทร์ (ปี พ.ศ. 2568) อำเภอที่พบการระบาดมากที่สุดคือ อำเภอเขวาสินรินทร์ และอำเภอศีขรภูมิ

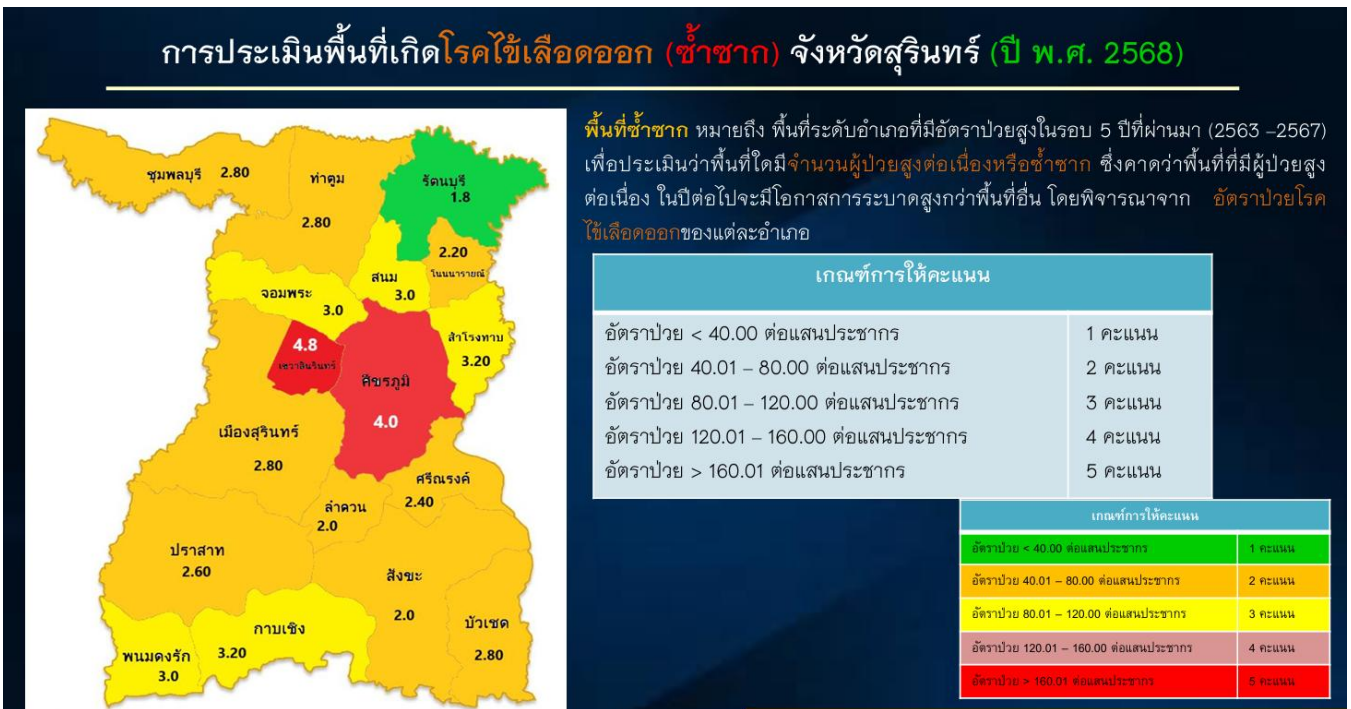

- นโยบาย มาตรการเพื่อแก้ไขปัญหาโรคติดต่อนำโดยยุงลาย ในพื้นที่จังหวัดสุรินทร์
  - สำรอง และเตรียม/ทดสอบ ความพร้อมใช้ของ อุปกรณ์
  - กระตุ้นให้ทุกส่วนร่วมกับชุมชน เฝ้าระวัง/ กำจัดแหล่งเพาะพันธุ์ยุงลาย

- เน้นการสื่อสารความเสี่ยงให้ถึงประชาชน เช่น การไม่ซื้อยากินเอง หลีกเลี่ยงการกินยากลุ่ม NSAIDs
  - เน้นการติดตามการควบคุมโรคตามมาตรการ 3-3-1 ในพื้นที่ โดยเฉพาะผู้ป่วยรายแรกของชุมชน เพื่อการควบคุม
  - โรคที่ตรงเป้าหมาย และทันเวลาตามมาตรการ
  - ทบทวนหรือถอดบทเรียนการดำเนินงานศูนย์ปฏิบัติการตอบโต้ภาวะฉุกเฉิน เพื่อปรับปรุงการดำเนินงานรองรับและตอบโต้การระบาดของโรคไข้เลือดออกในปีต่อ ๆ ไป
  - ควรใช้สารเคมีพ่นกำจัดยุงลายตัวเต็มวัยที่มีส่วนผสมของสารเสริมฤทธิ์ และเร่งเตรียมความพร้อมเครื่องพ่นสารเคมี คนพ่น รวมทั้งทรายกำจัดลูกน้ำให้พร้อมรับการระบาดของโรค
  - พื้นที่ควรมีการเฝ้าระวังโรคไวรัสติดเชื้อซิกาในกลุ่มหญิงตั้งครรภ์ หากพบมีอาการไข้ ออกผื่น ตาแดง ปวดข้อ หรืออาการที่สงสัยควรรีบปรึกษาแพทย์และเข้ารับการรักษาทันที
  - ขอความร่วมมือโรงพยาบาลทุกแห่งจ่ายยาหากันยุงให้กับผู้ป่วยที่เข้ารับการรักษาที่โรงพยาบาล และกลับไปสังเกตอาการที่บ้าน เป็นระยะเวลา 5 วัน เนื่องจากระยะ 5 วัน เนื่องจากระยะแพร่เชื้อได้คือ 2 วัน ก่อน – 6 วัน หลังที่เริ่มแสดงอาการ
- **นายแพทย์สสจ. สุรินทร์ :** ในพื้นที่ข้าฯขอให้ดำเนินการตามมาตรการอย่างเคร่งครัด และขอให้ สตม. เป็นคนกลางเข้าไปประเมิน HI CI ในพื้นที่เพื่อให้สอดคล้องกับความเข้มข้นของการดำเนินงานในพื้นที่
  - **สถานการณ์โรคพิษสุนัขบ้า จังหวัดสุรินทร์ ปี 2567**
    - เดือนมีนาคม มีรายงานตรวจพบเชื้อพิษสุนัขบ้าในสัตว์ 5 ตัวอย่าง ผู้สัมผัส 17 ราย เฝ้าระวัง 7 ราย
    - ขอความร่วมมือ
      - ประชาสัมพันธ์
        - โรคพิษสุนัขบ้ามีอาการแล้วรักษาไม่หาย ตายทุกราย แต่ป้องกันได้โดยการฉีดวัคซีนป้องกันโรค
        - เมื่อถูกสุนัข - แมว กัด ข่วน เลียแผล “ล้างแผล ใส่ยา ทาหม้อ ฉีดวัคซีนต่อตามกำหนดนัด”
        - ลูกสุนัข - แมว ที่อายุต่ำกว่า 2 เดือน อาจเป็นโรคพิษสุนัขบ้า หากไม่พาไปฉีดวัคซีนป้องกันโรค
        - เมื่อสัตว์เลี้ยง ได้แก่ สุนัข แมว โค กระบือป่วย/มีอาการผิดปกติและตาย อย่านำไปฝัง โดยเฉพาะโค - กระบือ อย่านำไปรับประทาน ให้ประสานเจ้าหน้าที่ปศุสัตว์ เก็บตัวอย่างส่งตรวจหาเชื้อโรคพิษสุนัขบ้าหากเลี้ยงสุนัข - แมว ต้องพาไปรับวัคซีนป้องกันโรคปีละ 1 ครั้ง
  - **นายแพทย์สสจ. สุรินทร์ :** ขอให้นำเสนอข้อมูลเพิ่มเติม จำนวนการฉีดวัคซีนพิษสุนัขบ้า และ อสม. เคาะประตูบ้านสามารถค้นหาผู้ที่ถูกสุนัขกัดมาฉีดวัคซีนได้ก็ราย ขอให้ทุกหน่วยบริการดำเนินการตามนโยบาย ฉีดง่าย ฉีดเร็ว ฉีดครบ เพื่อป้องกันการเสียชีวิตจากโรคพิษสุนัขบ้า
  - **ประเด็นการดำเนินงานคัดกรองไวรัสตับอักเสบบี และ ซี สอดคล้องกับนโยบายกระทรวงสาธารณสุข พ.ศ. 2568 (มะเร็งครบวงจร)**
    - ดำเนินการคัดกรอง HBV ประชาชน จำนวน 40,281 ราย
    - ดำเนินการคัดกรอง HCV ประชาชน จำนวน 41,115 ราย
  - **นายแพทย์สสจ. สุรินทร์ :** ขอให้ประสานข้อมูลการตรวจในกลุ่มเจ้าหน้าที่ให้ครบทุกราย
  - **ประเด็นการดำเนินงานคัดกรองพยาธิใบไม้ตับและมะเร็งท่อน้ำดีสอดคล้องกับนโยบายกระทรวงสาธารณสุข พ.ศ. 2568 (มะเร็งครบวงจร)**

- ดำเนินการคัดกรองพยาธิใบไม้ตับ จำนวน 5,701 ราย
- ดำเนินการคัดกรองมะเร็งท่อน้ำดี จำนวน 1,338 ราย
- สถานการณ์ใช้วัคซีนประเทศเพื่อนบ้าน
  - เมื่อวันที่ 23 มี.ค. 2568 กระทรวงสาธารณสุขราชอาณาจักรกัมพูชา ยืนยันพบผู้เสียชีวิตด้วยไข้หวัดนกสายพันธุ์ H5N1
    - เป็นเด็กชาย วัย 3 ปี 6 เดือน
    - อาศัยอยู่ จังหวัดกระแจะ อยู่ทางตะวันออกของราชอาณาจักรกัมพูชา
    - นับเป็นผู้ป่วยรายที่ 3 ของราชอาณาจักรกัมพูชา ในปี 2568
    - ประวัติเสี่ยง มีไก่ที่เลี้ยงไว้ตายประมาณ 5 ตัว และนำไก่ที่ตายแล้วมาประกอบอาหาร

มติที่ประชุม : รับทราบ

#### วาระที่ 4.19.2 กลุ่มงานประกันสุขภาพ

- สถานการณ์การเงินการคลัง
  - ไม่มีโรงพยาบาลที่มีความเสี่ยงทางการเงิน



สำนักงานสาธารณสุขจังหวัดสุรินทร์  
SURIN PROVINCIAL PUBLIC HEALTH OFFICE

### การเบิกจ่ายชดเชยค่าบริการผู้ป่วยใน (IP) รายหน่วยบริการ ปีงบประมาณ 2568 ไตรมาส 1 (ต.ค.67 – ก.พ.68) เป้าหมาย $\geq 41.67\%$

รหัสน	HNAME	HTYPE	ค่าแรง IP ปีงบประมาณ 2568	ประมาณการหลัง ปรับลดค่าแรง	ผลงาน IP ปีงบประมาณ 2568					ร้อยละผลงาน เปรียบเทียบกับ ประมาณการหลัง ปรับลดค่าแรง (เป้าหมาย $\geq 41.67\%$ )	
					ไตรมาส 1			ไตรมาส 2			รวม
					ตุลาคม 2567	พฤศจิกายน 2567	ธันวาคม 2567	มกราคม 2568	กุมภาพันธ์ 2568		
10668	sw สุรินทร์	A	363,663,062.62	389,086,888.59	49,125,380.95	40,489,946.10	40,502,697.70	39,429,994.36	32,186,690.52	201,734,709.63	51.85
10918	sw ปราสาท	M1	57,938,847.33	92,645,109.98	11,727,371.74	8,941,285.80	10,269,656.10	10,712,225.14	6,950,078.81	48,600,617.59	52.46
10922	sw พืงรุภูมิ	M1	47,561,729.90	127,272,823.08	13,845,102.29	8,465,310.16	14,526,500.59	11,027,824.81	10,338,348.38	58,203,086.23	45.73
10923	sw สิงะ	M2	32,524,593.51	81,422,470.85	10,606,506.23	13,094,388.40	11,810,282.50	12,496,774.53	7,898,549.05	55,906,500.71	68.66
10916	sw กักขุม	M2	25,444,211.44	43,092,233.28	2,902,430.20	3,624,025.23	2,608,298.52	2,513,404.99	1,780,877.73	13,429,036.67	31.16
10920	sw รัตนบุรี	M2	27,687,210.22	39,407,235.98	6,419,803.62	3,533,711.07	4,237,466.06	3,673,064.15	2,839,852.69	20,703,897.59	52.54
10924	sw ลำดวน	F1	19,411,476.59	29,894,975.85	2,392,334.20	3,232,607.79	1,669,504.73	1,745,333.58	2,356,911.56	11,396,691.86	38.12
10919	sw กาบเชิง	F1	9,816,899.90	14,840,417.55	1,414,908.50	2,140,222.77	228,479.74	1,844,351.06	1,215,078.40	6,843,040.47	46.11
10915	sw มუნพบุรี	F1	10,688,070.92	14,838,925.91	996,692.79	1,183,258.77	1,442,848.18	1,205,817.71	772,189.11	5,600,806.56	37.74
10917	sw ออมพระ	F2	8,279,741.94	8,621,934.48	876,003.01	1,400,843.47	850,417.52	1,047,431.78	889,233.27	5,063,929.05	58.73
10925	sw ลำโรงทาน	F2	8,475,841.09	13,855,176.40	1,253,042.22	931,906.18	3,013,748.05	1,295,606.88	504,669.17	6,998,972.50	50.52
10926	sw บัวเขต	F2	5,917,933.15	9,598,231.92	473,196.47	359,624.48	515,997.48	557,447.62	481,039.52	2,387,305.57	24.87
10921	sw สสม	F2	5,997,857.92	8,253,819.52	720,440.04	838,711.68	1,627,259.50	922,834.53	701,240.27	4,810,486.02	58.28
27843	sw ศรีณรงค์	F2	3,004,174.68	13,421,843.23	1,488,102.78	1,574,193.42	1,139,512.01	1,085,116.18	1,693,576.23	6,980,500.62	52.01
22302	sw พนมดงรัก	F2	6,209,537.58	10,713,270.92	910,641.85	1,171,582.57	1,149,928.80	900,619.65	610,220.21	4,742,993.08	44.27
27842	sw เววาสันรินทร์	F3	4,766,545.92	9,761,251.26	1,204,145.00	1,213,835.65	1,159,944.49	1,250,507.11	608,042.79	5,436,475.04	55.69
27844	sw โพนทราย	F3	3,999,610.38	11,379,714.64	815,511.31	664,411.11	1,051,246.76	737,432.01	523,831.17	3,792,432.36	33.33
รวมทั้งหมด			641,387,345.09	918,106,323.44	107,171,613.20	92,859,864.65	97,803,788.73	92,445,786.09	72,350,428.88	462,631,481.55	50.39

- การเบิกจ่ายชดเชยค่าบริการแพทย์แผนไทย ยาสมุนไพร ใช้ทดแทนยาแผนปัจจุบัน
  - ขอให้ทุกหน่วยบริการเบิกจ่าย และลงข้อมูลให้ครบถ้วน
- นายแพทย์สสจ. สุรินทร์ :
  - การจัดทำแผน Planfin ในโรงพยาบาลที่ต้องการใช้งบประมาณในการพัฒนาโรงพยาบาลขอให้ส่งแผนให้ นายแพทย์สสจ. เพื่อตรวจสอบและพิจารณา
  - การเบิกจ่ายค่าชดเชยค่าบริการผู้ป่วยใน ขอให้ติดตามในโรงพยาบาลที่ไม่สามารถดำเนินการตามเป้าหมายว่าสาเหตุเกิดจากอะไรบ้าง มีแนวทางการแก้ไขอย่างไร
  - ขอให้ประสานข้อมูลหากโรงพยาบาลที่มีอัตราการครองเตียงน้อย อาจมีการปรับลดเตียงเพื่อนำทรัพยากรไปพัฒนาในส่วนอื่นๆ ต่อไป

มติที่ประชุม : รับทราบ

วาระที่ 4.19.3 กลุ่มงานพัฒนาคุณภาพและรูปแบบบริการ

- การพัฒนาคุณภาพโรงพยาบาล (HOSPITAL ACCREDITATION)

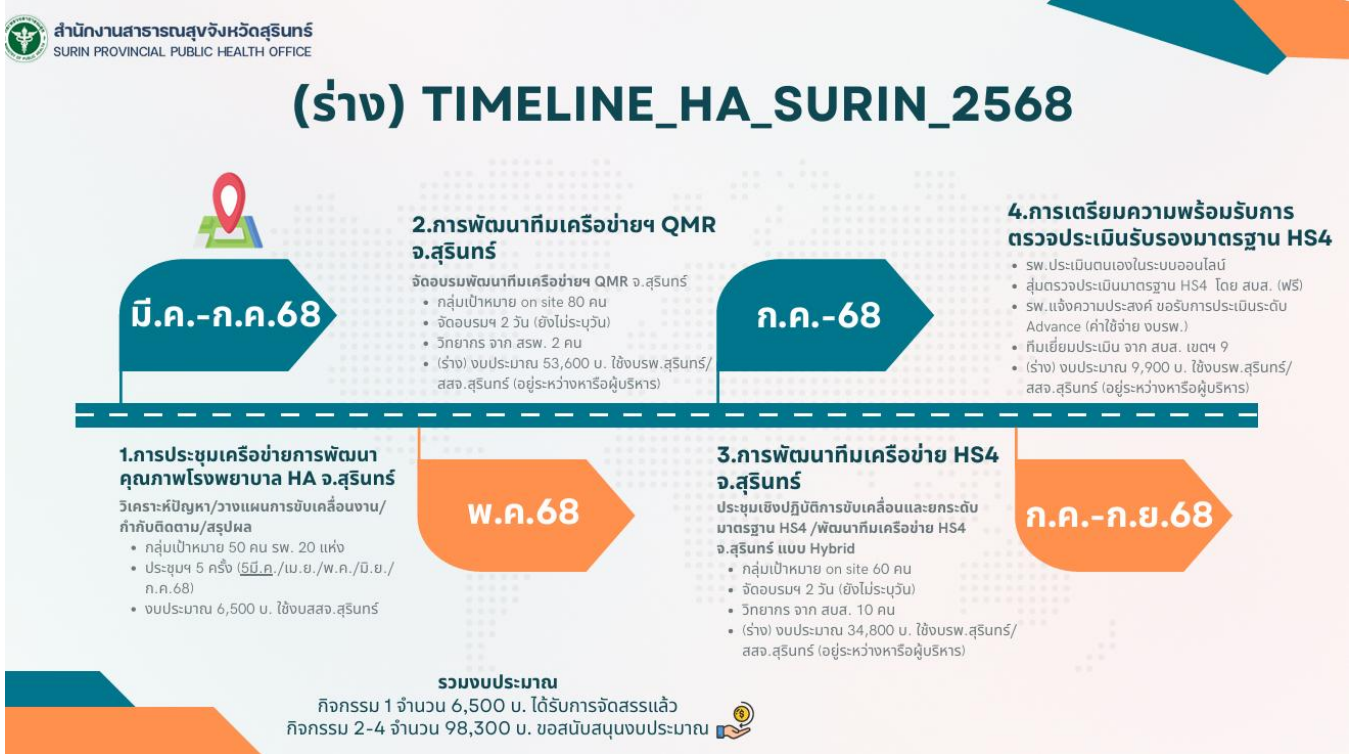
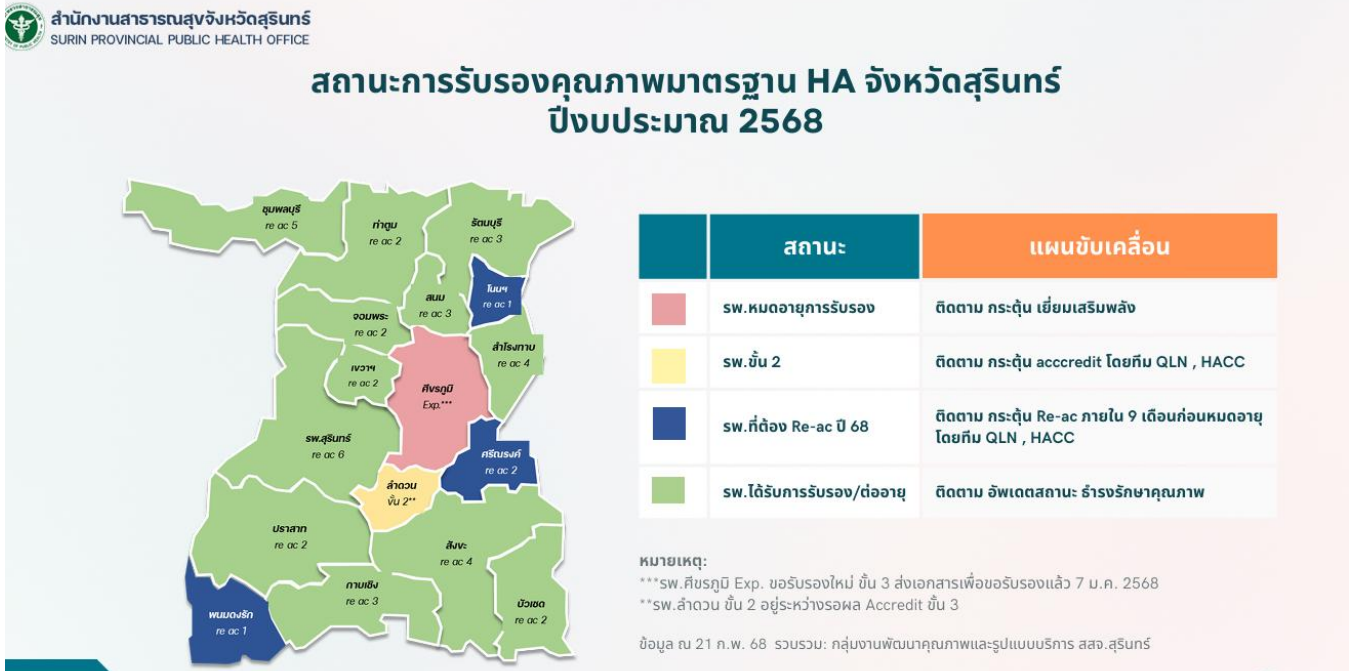

- นายแพทย์สจ. สุรินทร์ : การประเมิน HS4 เพิ่มเติมใน 3 โรงพยาบาล คือ รพ.สำโรงทาบ รพ.ศรีณรงค์ และรพ.สนม

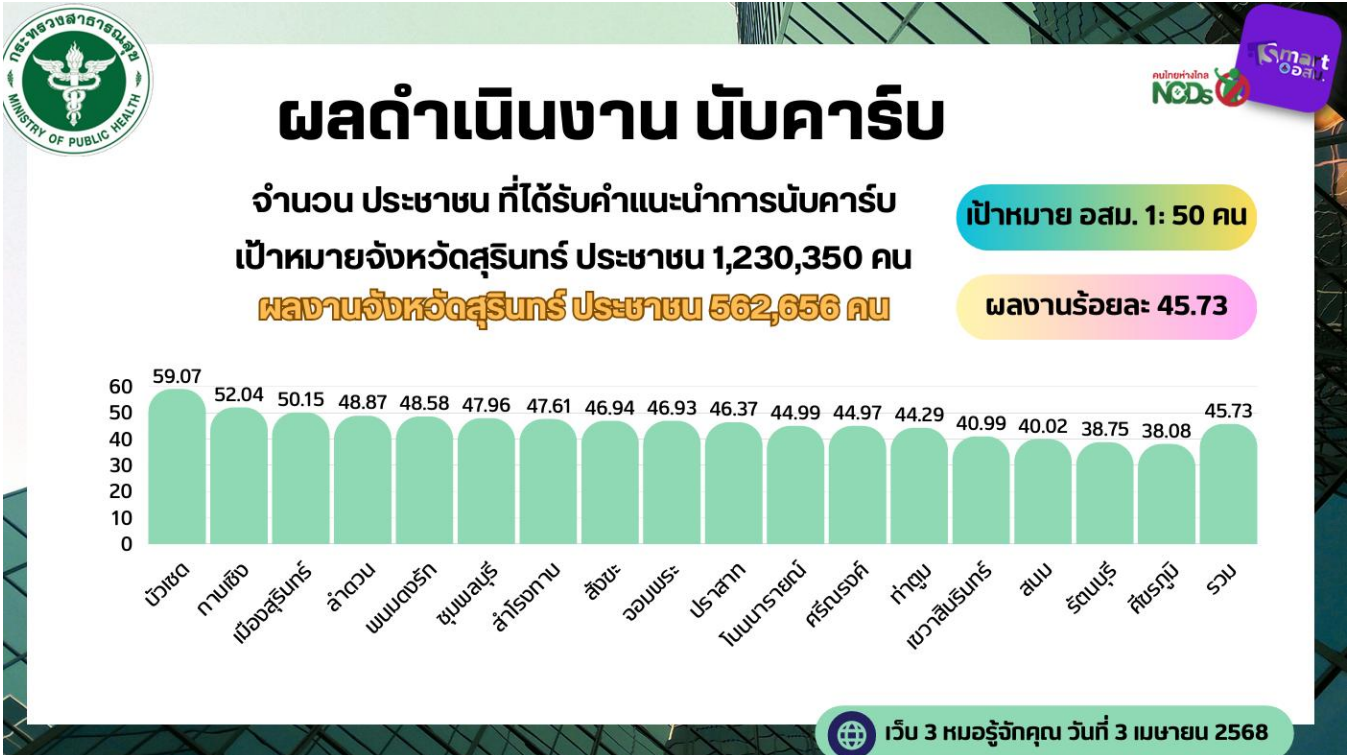

**เป้าหมายและผลงาน ครู ข. อสม.**

อำเภอ	จำนวน อสม.	จำนวน ครู ข	ร้อยละ	GAP	อำเภอ	จำนวน อสม.	จำนวน ครู ข	ร้อยละ	GAP
บัวเขต	555	555	100	0	ชุมพลบุรี	1332	620	46.55	712
กาบเชิง	878	878	100	0	เขวาสินรินทร์	726	228	31.40	498
โนนทรายณ์	722	722	100	0	พนมดงรัก	665	110	16.54	555
ลำโรงทาน	1107	1107	100	0	รัตนบุรี	1769	222	12.55	1547
ปราสาท	2591	2591	100	0	สังขะ	2177	269	12.36	1908
ศรีณรงค์	825	825	100	0	ท่าตูม	1898	220	11.59	1678
ศีขรภูมิ	2689	2689	100	0	สนม	886	74	8.35	812
ลำดวน	603	603	100	0	จอมพระ	1139	75	6.58	1064
เมืองสุรินทร์	4045	2228	55.08	1817	รวม	24607	14016	56.96	10591

ข้อมูล ณ วันที่ 2 เมษายน 2568

- นายแพทย์สสจ. สุรินทร์ : ขอให้ทุกอำเภอดำเนินการและรายงานผลจำนวนนักเรียนที่เข้าร่วม
  - ผลการประเมินงานด้านสื่อสารความเสี่ยง และการมีส่วนร่วมกับชุมชนตามเกณฑ์ (IHR - JEE 2005) ปีงบประมาณ 2568
    - มีผลการประเมินเป็น ระดับยั่งยืน (สีเขียว) และมีคะแนนเป็นอันดับ 1 ของเขตสุขภาพที่ 9
- มติที่ประชุม : รับทราบ

วาระที่ 4.19.4 กลุ่มงานพัฒนายุทธศาสตร์สาธารณสุข

- ผลการดำเนินงานตามประเด็น การตรวจราชการ ปีงบประมาณ 2568
  - ผ่านเกณฑ์ 75.86%
  - เร่งรัดดำเนินการ 9 ตัวชี้วัด
  - กำกับติดตาม 5 ตัวชี้วัด
- นายแพทย์สสจ. สุรินทร์ :
  - อัตราตายมารดาต่อการเกิดมีชีพ การเกิดมีชีพมีน้อยทำให้เมื่อมีมารดาตาย 1-2 ราย ก็ไม่ผ่านตัวชี้วัด ซึ่งอาจไม่สามารถวัดผลได้จริง

## กำหนดการตรวจราชการและนิเทศงาน กรณีปกติ รอบที่ 2 ปี พ.ศ. 2568 เขตสุขภาพที่ 9

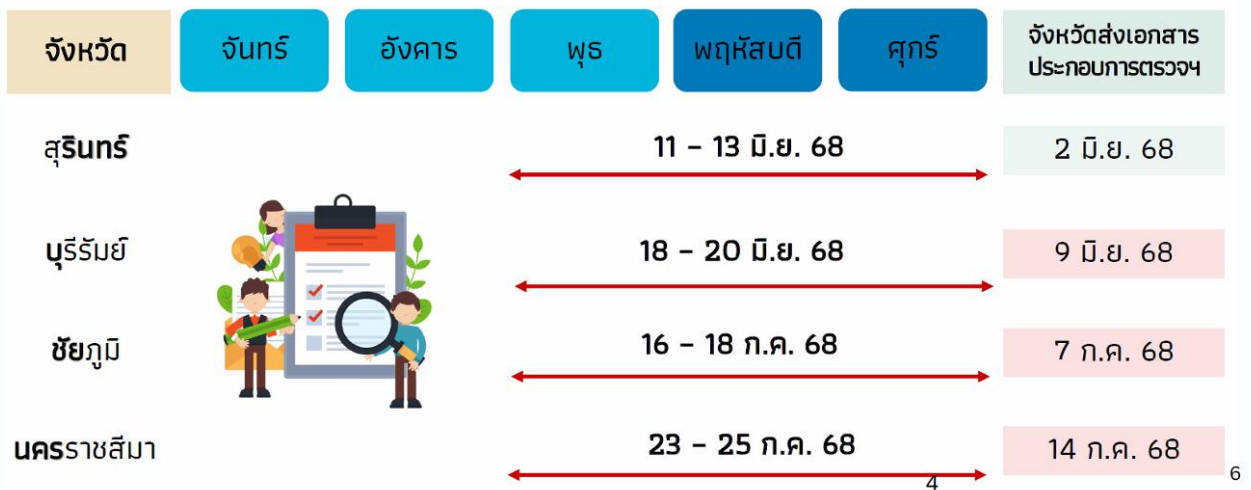

## การใช้ข้อมูลประกอบการตรวจ/นิเทศงาน

รอบ	ข้อมูลรับการตรวจ	ข้อมูลสรุปผลการตรวจ
1	ข้อมูล 3 เดือน (ต.ค. 67 - ธ.ค. 67)	ข้อมูล 6 เดือน (ต.ค. 67 - มิ.ค. 68)
2	ข้อมูล 8 เดือน (ต.ค. 67- พ.ค. 68)	ข้อมูล 9 เดือน (ต.ค. 67 - มิ.ย. 68)

## กรอบการตรวจราชการในพื้นที่



รอบที่ 1 ม.ค. - มี.ค. [Inspect Plan & Risk]	รอบที่ 2 พ.ค. - ส.ค. [Inspect Output/ Outcome Achievement]
<ul style="list-style-type: none"> <li>• การบริหารจัดการระดับจังหวัด การนำนโยบายไปสู่การปฏิบัติ</li> <li>• ติดตามความก้าวหน้า ปัญหาอุปสรรค</li> <li>• ให้ข้อเสนอแนะเชิงนโยบาย</li> </ul>	<ul style="list-style-type: none"> <li>• ติดตาม ประเมินผลความก้าวหน้าในการดำเนินงานตามเป้าหมาย/ประเด็นตรวจ และการแก้ไขปัญหาตามข้อเสนอแนะ จากการตรวจ รอบที่ 1</li> <li>• Best Practice &amp; ถอดบทเรียน</li> <li>• ให้ข้อเสนอแนะเพื่อการพัฒนา</li> </ul>

- ความก้าวหน้าการดำเนินงานงบประมาณปี 2566-2567
  - ปี 2566 99.37%
    - อยู่ระหว่างดำเนินการ 1 รายการ รถบรรทุก (ดีเซล) ขนาด 1 ตัน รพ.ศรีนครินทร์ งบประมาณ 875,000 บ. (วงเงินหน่วยบริการ-50%)
  - ปี 2567 87.08%
- นายแพทย์สสจ. สุรินทร์ : ให้แยกรายการเพื่อแสดงให้เห็นว่าของแต่ละโรงพยาบาลมีกี่รายการ งบประมาณให้ทำ 1 ปีงบประมาณ ติดตามปีต่อไป
- ผลการประเมิน SAP (ประเมินตนเอง) รอบที่ 1

### กลุ่มประเมินเพื่อยกระดับ SAP จังหวัดสุรินทร์

หน่วยบริการ	แผนเขต	ผลการประเมิน กุสล.	คะแนน 1.ด้าน โครงสร้างพื้นฐาน (10)	คะแนน 2. ด้าน บริการ (40)	คะแนน 3. ด้าน บุคลากรที่ สอดรับ บริการ (20)	คะแนน ด้าน 4 ด้าน ประสิทธิภาพ การบริการ (30)	ผลรวม จากคำนวณ IF
sw.ศีขรภูมิ	A+	A	7 (70%)	34 (85%)	14 (70%)	17(56.67%)	72 (70.42%)
sw.ท่าตูม	A	A	8 (80%)	31 (77.50%)	15 (75%)	27 (90%)	81 (80.63%)
sw.รัตนบุรี	A	A	10 (100%)	38 (95%)	13 (65%)	21 (70%)	82 (82.50%)
sw.สังขะ	A	A	10 (100%)	36 (90%)	15 (75%)	21 (70%)	82 (83.75%)
sw.ปราสาท	A+	A+	8 (80%)	40 (100%)	18 (90%)	25 (83.33%)	91 (88.33%)
sw.กาบเชิง	S+	S	8 (80%)	27 (67.50%)	20 (100%)	21 (70%)	76 (79.38%)
sw.ชุมพลบุรี	S	S+	10 (100%)	20 (50%)	15 (75%)	23 (76.67%)	68 (75.42%)

### กลุ่มประเมินระดับหน่วยบริการ SAP จังหวัดสุรินทร์

หน่วยบริการ	แผนเขต	ผลการประเมิน กุสล.	คะแนน 1.ด้าน โครงสร้างพื้นฐาน (10)	คะแนน 2. ด้าน บริการ (40)	คะแนน 3. ด้านบุคลากรที่ สอดรับบริการ (20)	คะแนน ด้าน 4 ด้าน ประสิทธิภาพ การบริการ (30)	ผลรวม จากคำนวณ IF
sw.สุรินทร์	P+	P+	10 (100%)	32 (80%)	19 (95%)	28 (93.33%)	89 (92.08%)
sw.ศรีนครินทร์	S	S	10 (100%)	39 (97.50%)	15 (75%)	28 (93.33%)	92 (91.46%)
sw.ลำโรงาบ	S	S	10 (100%)	39 (97.50%)	19 (95%)	29 (96.67%)	97 (97.29%)
sw.โนนนารายณ์	S	S	10 (100%)	34 (85%)	15 (75%)	27 (67.50%)	86 (87.50%)
sw.พนมดงรัก	S	S	10 (100%)	30 (75%)	14 (70%)	28 (93.33%)	82 (84.58%)

### กลุ่มประเมินระดับหน่วยบริการ SAP จังหวัดสุรินทร์

หน่วยบริการ	แผนเขต	ผลการประเมิน กบรส.	คะแนน 1.ด้าน โครงสร้างพื้นฐาน (10)	คะแนน 2. ด้าน บริการ (40)	คะแนน 3. ด้าน บุคลากรที่ สอดรับ บริการ (20)	คะแนน ด้าน 4 ด้าน ประสิทธิภาพ การบริการ (30)	ผลรวม จากจำนวน IF
สว.บัวเขต	S	S	10 (100%)	35 (87.50%)	20 (87.50%)	30 (100%)	95 (96.88%)
สว.เขวาสินรินทร์	S	S	10 (100%)	35 (87.50%)	14 (70%)	29 (96.67%)	88 (88.54%)
สว.สนม	S	S	10 (100%)	40 (100%)	15 (75%)	29 (96.67%)	94 (92.92%)
สว.จอมพระ	S	S	10 (100%)	34 (85%)	20 (100%)	30 (100%)	94 (96.25%)
สว.ลำดวน	S+	S+	10 (100%)	32 (80%)	20 (100%)	26 (86.67%)	88 (91.67%)



### แผนการดำเนินงานการจัดตั้งและปรับระดับหน่วยบริการสุขภาพ ปีงบประมาณ พ.ศ. 2568

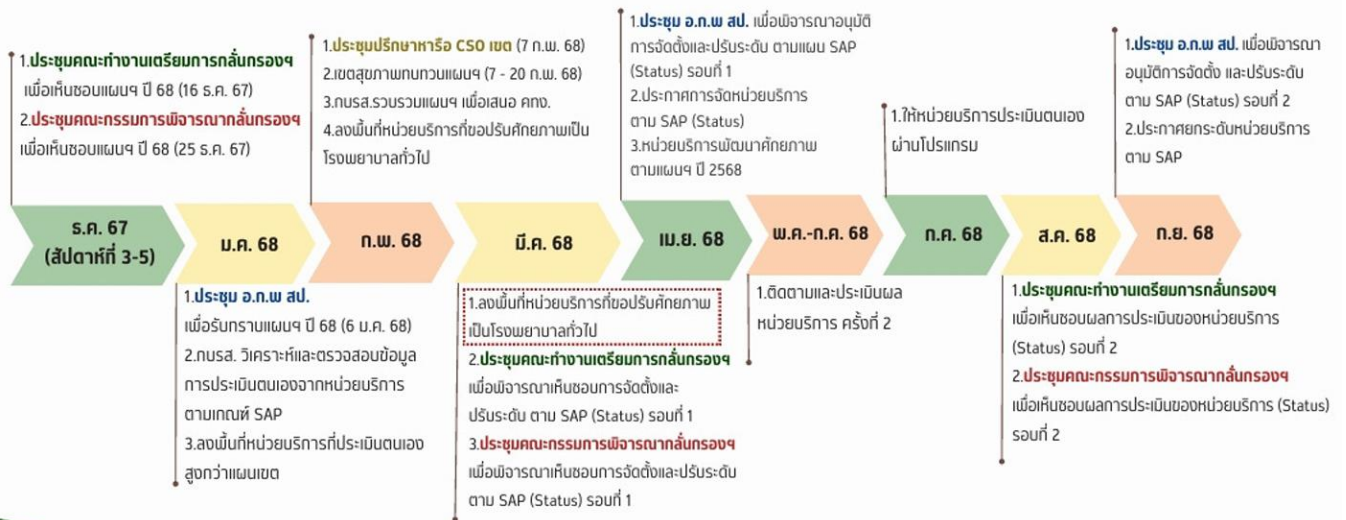

- โครงการประชุมเชิงปฏิบัติการการบริหารจัดการดิจิทัลภาครัฐ (Governance Digital Management) และการจัดทำผังแม่บท Master plan โรงพยาบาลในเขตสุขภาพที่ 9 (จังหวัดสุรินทร์)
  - มีกำหนดจัดในวันที่ 28 - 29 เมษายน 68 ณ โรงแรมสวนปารีสอร์ท อำเภอเมือง จังหวัดสุรินทร์
  - มติที่ประชุม : รับทราบ

วาระที่ 4.19.5 กลุ่มงานควบคุมโรคไม่ติดต่อสุขภาพจิตและยาเสพติด

- การเตรียมความพร้อมป้องกันและลดอุบัติเหตุสงกรานต์ 2568
  - 11 – 17 เมษายน 2568

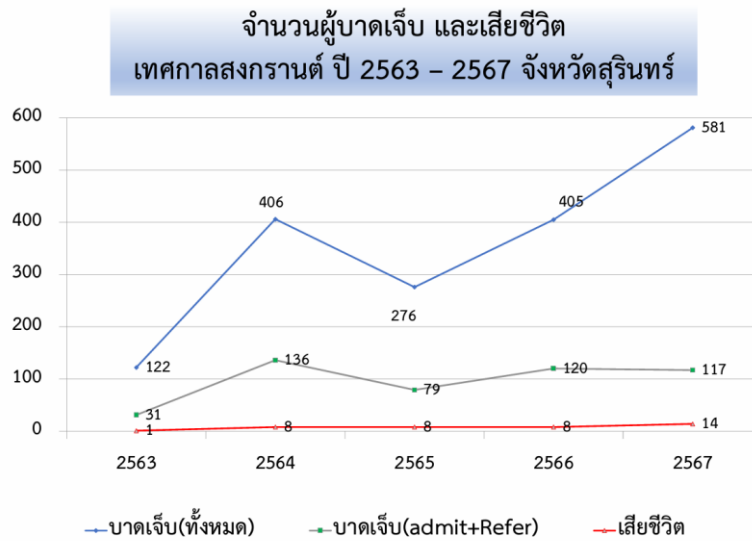

- ระบบสื่อสาร/ศูนย์รับแจ้งเหตุและสั่งการชุดปฏิบัติการฉุกเฉิน/หน่วย EMS ทุกระดับการซ่อมแผนรับสาธารณสุข/อุบัติเหตุหมู่ ประสานความพร้อมด้านการกู้ภัย Ambulance Safety/รถกู้ชีพปลอดภัย มาตรฐานรพพยาบาล/พ.ร.บ./ประกันชั้น 1/GPS ร่วมปฏิบัติงานในจุดตรวจระดับอำเภอ/ตำบล
- ระบบรักษายาบาล
  - อัตราการล้ม ยา เวชภัณฑ์ เลือด
  - ER ,OR ,ICU
  - รับอุบัติเหตุหมู่ หรืออุบัติเหตุรุนแรง
  - ระบบความปลอดภัยใน ER
  - ระบบปรึกษาแพทย์ผู้เชี่ยวชาญ
  - ระบบส่งต่อ /Telemed/Virtual ER
- ระบบข้อมูล
  - ทุก รพ.รายงานข้อมูลผู้บาดเจ็บและเสียชีวิตจากอุบัติเหตุทางถนนผ่านระบบ IS Online หรือ PHER Plus
  - รายงานข้อมูลผู้บาดเจ็บที่ Admit/เสียชีวิตให้ศูนย์ข้อมูลอำเภอทุกวัน
  - ร่วมสอบสวนอุบัติเหตุที่เสียชีวิต/น่าสนใจ/นำเสนอ ศปถ.จ.
  - รายงานเหตุการณ์สำคัญให้ผู้บริหาร/ศปถ.จ.
  - รายงานผู้เสียชีวิต 30วันหลังเกิดเหตุ
  - ประชุม Online ติดตามสถานการณ์ ร่วมกับ ศปถ.จ.ทุกวัน
- นายแพทย์สจจ. สุรินทร์ : ขอให้ทุกหน่วยบริการทำข้อมูลในช่วงเทศกาลสงกรานต์ไว้ รวมถึงการรายงาน DCIR

- ผลการดำเนินงานและ แผนการขับเคลื่อน NCDs SURIN
  - การนำเข้าสู่ผู้ป่วยเบาหวานเขา NCDs Remission Clinic ดำเนินการได้ 4,742 คน (7.14%)
  - โดยมีแผนการนำเข้าสู่ผู้ป่วยเบาหวานเขา NCDs Remission Clinic > 25% ภายใน 31 พ.ค. 68



## แผนการขับเคลื่อน NCDs จังหวัดสุรินทร์



**เป้าหมาย :** นำเข้าสู่ผู้ป่วยเบาหวานในพื้นที่ เข้ารับบริการให้ครบภายใน 1 ปี

อำเภอ	จำนวนผู้ป่วยเบาหวานในพื้นที่	รวม ปี 2567-2568	คงเหลือ	คิดเป็น%	อำเภอ	จำนวนผู้ป่วยเบาหวานในพื้นที่	รวม ปี 2567-2568	คงเหลือ	คิดเป็น%
ลำโรงทอง	1,995	412	1,583	20.65	โนนนารายณ์	1,334	80	1,254	6.00
เขวาสินรินทร์	1,718	341	1,377	19.85	จอมพระ	2,895	158	2,737	5.46
สนม	2,105	218	1,887	10.36	ท่าตูม	5,017	263	4,754	5.24
ปราสาท	8,432	806	7,626	9.56	เมืองสุรินทร์	13,320	631	12,689	4.74
ศีขรภูมิ	6,918	624	6,294	9.02	ศรีณรงค์	2,017	91	1,926	4.51
พนมดงรัก	1,566	136	1,430	8.68	สังขะ	4,633	188	4,445	4.06
บัวเชด	1,614	131	1,483	8.12	รัตนบุรี	4,517	178	4,339	3.94
ชุมพลบุรี	4,249	306	3,943	7.20	กาบเชิง	2,320	73	2,247	3.15
ลำดวน	1,745	106	1,639	6.07	<b>รวม</b>	<b>66,395</b>	<b>4,742</b>	<b>61,653</b>	<b>7.14</b>

ข้อมูล ณ วันที่ 2/4/2568



## แผนการอบรม ครู ก. แบ่งตาม Node (ภายใน 30 เมษายน 2568)

**ผลงาน 422/1,170 (748)**

**สุรินทร์ :** เขวาสินรินทร์ จอมพระ (152 คน)

เมืองสุรินทร์ : วันที่ 3 เมษายน 2568 (72 คน) 23 เมษายน 2568 (50 คน)

เขวา+จอมพระ 1-2 พฤษภาคม 2568 (59 คน)

**ปราสาท :** กาบเชิง พนมดงรัก (144 คน)

วันที่ 28-29 เมษายน 2568

**ศีขรภูมิ :** ลำโรงทอง (113 คน)

วันที่ 21-22 เมษายน 2568

**รัตนบุรี :** สนม โนนนารายณ์ (113 คน)

วันที่ 24-25 เมษายน 2568

**ท่าตูม :** ชุมพลบุรี (106 คน)

วันที่ 28-29 เมษายน 2568

**สังขะ :** ศรีณรงค์ บัวเชด (127 คน)

วันที่ 17-18 เมษายน 2568

### อำเภอลูกข่ายจัดอบรมเอง

**ลำดวน (35 คน)**

วันที่ 22-23 เมษายน 2568

**ลำโรงทอง (42 คน)**

วันที่ 8-9 เมษายน 2568

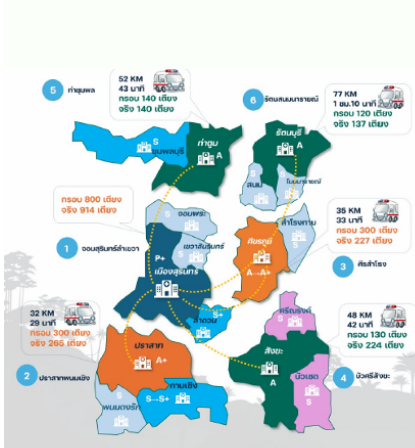

- การดำเนินงานเยียวยาจิตใจ ผู้ได้รับผลกระทบจากเหตุแผ่นดินไหว จังหวัดสุรินทร์



สำนักงานสาธารณสุขจังหวัดสุรินทร์  
SURIN PROVINCIAL PUBLIC HEALTH OFFICE

## ระบบรายงาน MCATT

เหตุแผ่นดินไหวจังหวัดสุรินทร์

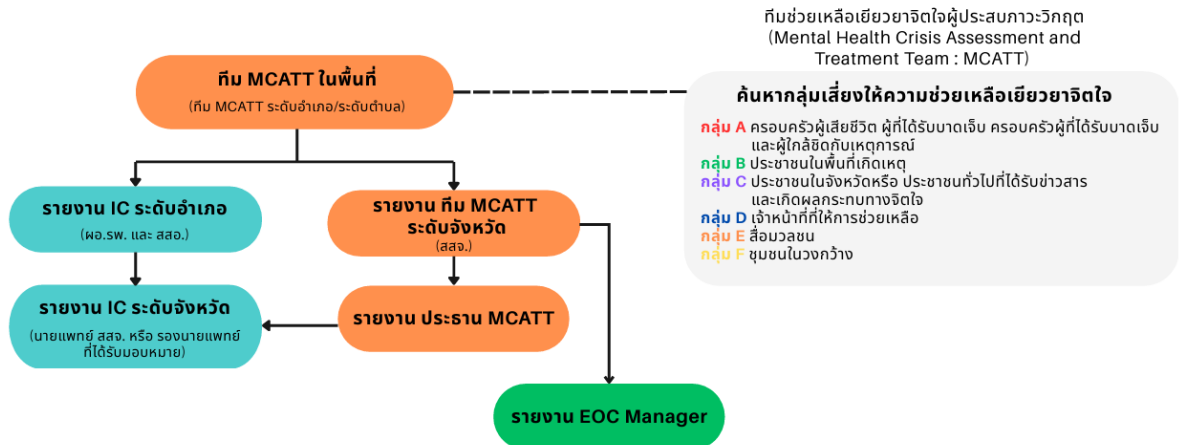

\*ทีม MCATT ในพื้นที่ ส่งข้อมูลรายงานเยียวยา ในระบบ CMS (ระบบเฝ้าระวังปัญหาสุขภาพจิตสำหรับผู้ประสบภาวะวิกฤต/ภัยพิบัติ กรมสุขภาพจิต)

- นายแพทย์สสจ. สุรินทร์ : ขอให้ตรวจสอบคำสั่ง IC ของจังหวัด และขอให้รายงานเมื่อมีเหตุการณ์เกิดขึ้น  
มติที่ประชุม : รับทราบ

วาระที่ 4.19.6 กลุ่มงานบริหารทั่วไป

- แนวทางการแก้ไขปัญหาสินทรัพย์ถาวร จังหวัดสุรินทร์



## แนวทางการแก้ปัญหาสินทรัพย์จังหวัดสุรินทร์ ปี 2568

**2567** : ติดตามการส่งข้อมูลสำรวจสินทรัพย์ของหน่วยบริการ

<https://drive.google.com/drive/folders/1lGRkicBKAnXsJbklfU4eaWYMPHAmVKsh>  
งานพัสดุ สสจ.สุรินทร์ล้างสินทรัพย์งานก่อสร้างในระบบ GFMS

**2568**

**ระยะที่ 1** ตรวจสอบความถูกต้องข้อมูลอาคาร/สิ่งปลูกสร้างใน GFMS กับ ข้อมูลสินทรัพย์อาคาร/สิ่งปลูกสร้าง  
ที่หน่วยบริการรับรู้ (ดาวน์โหลดไฟล์ excel ---->บันทึกข้อมูล----> แล้วอัปโหลด)  
[https://drive.google.com/drive/folders/1\\_x4tlzGA8b9t2fbPiZd2-0wY6ArGWA7b](https://drive.google.com/drive/folders/1_x4tlzGA8b9t2fbPiZd2-0wY6ArGWA7b)

**ระยะที่ 2** เพิ่มข้อมูลสินทรัพย์อาคาร/สิ่งปลูกสร้าง ที่ไม่มีใน GFMS เพื่อให้งานพัสดุ สสจ.สุรินทร์นำเข้าระบบ GFMS

**ระยะที่ 3** ตรวจสอบความถูกต้องข้อมูลครุภัณฑ์ใน GFMS ที่มีคำอธิบายชัดเจน กับ ข้อมูลสินทรัพย์ครุภัณฑ์  
ที่หน่วยบริการรับรู้

**ระยะที่ 4** เพิ่มข้อมูลสินทรัพย์ครุภัณฑ์ที่ไม่มีใน GFMS เพื่อให้งานพัสดุ สสจ.สุรินทร์นำเข้าระบบ GFMS

**ระยะที่ 5** สืบหาข้อมูลครุภัณฑ์ที่มีคำอธิบายสินทรัพย์ครุภัณฑ์ไม่ชัดเจนใน GFMS โดยให้หน่วยบริการยืนยันข้อมูลครุภัณฑ์ที่หน่วยรับรู้ และงานพัสดุ สสจ.สุรินทร์นำเข้าระบบ GFMS

- นายแพทย์สสจ. สุรินทร์ : ขอให้ทุกอำเภอส่งข้อมูลการสำรวจสินทรัพย์ เพื่อเสนอ นายแพทย์สสจ. สุรินทร์ โดยมี  
ข้อมูล รายการ เลขแบบ สัญญา BOQ ปิงบประมาณ  
มติที่ประชุม : รับทราบ

วาระที่ 5 วาระอื่นๆ

- ไม่มี

ปิดประชุมเวลา 16.30 น.

นายณากิจ บันลือทรัพย์ ผู้พิมพ์รายงานการประชุม  
(นายณากิจ บันลือทรัพย์)

นางชนิษฐา ภาควรรณนะ ผู้ตรวจรายงานการประชุม  
(นางชนิษฐา ภาควรรณนะ)