



การขับเคลื่อนนโยบาย

“๓๐ บาทรักษาทุกที่ ด้วยบัตรประชาชนใบเดียว”

.....
จังหวัดสุรินทร์

ประชุมคณะกรรมการวางแผนและประเมินผลการดำเนินงานด้านสาธารณสุข เดือนกุมภาพันธ์ 2567

วันพฤหัสบดีที่ 29 กุมภาพันธ์ 2567 เวลา 13.30 น. เป็นต้นไป

ณ ห้องประชุมขุนภักดีสูงทิว สำนักงานสาธารณสุขจังหวัดสุรินทร์ (แห่งใหม่)



30 บาท รักษาทุกที่ ด้วยบัตรประชาชนใบเดียว (One ID Card) เป็นหมายการดำเนินงาน

1 มีนาคม 67

1 เมษายน 67

ระยะที่ 1 เดือน มกราคม 2567



นำร่อง
4 จังหวัด

ระยะที่ 2 เดือน มีนาคม 2567

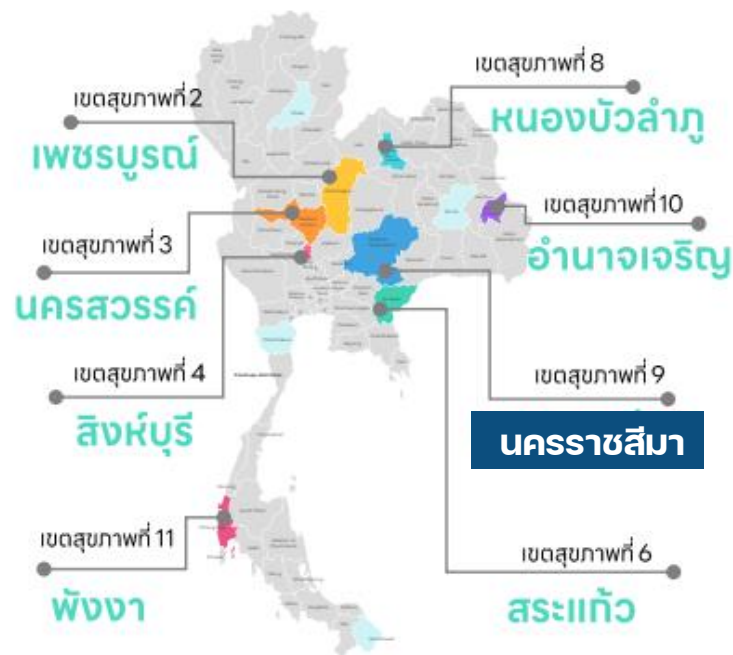

นำร่อง
8 จังหวัด

ระยะที่ 3 เดือน เมษายน 2567

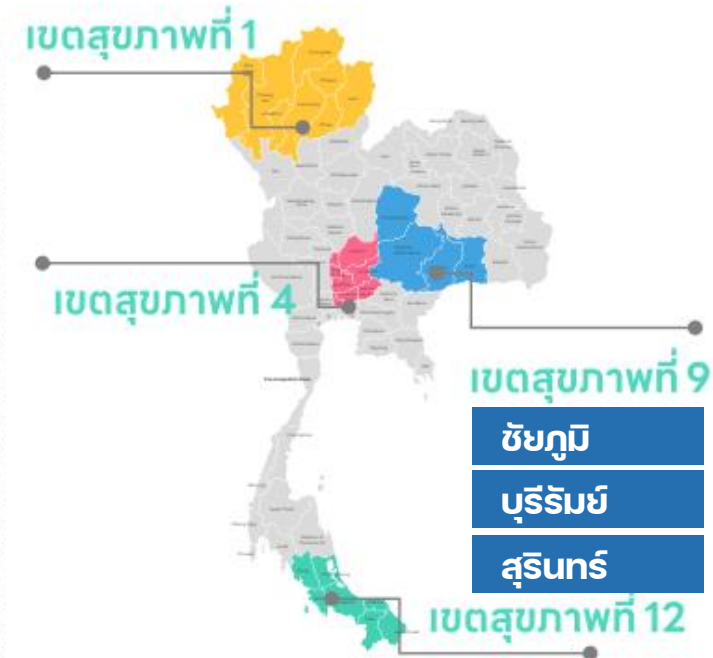

นำร่อง
4 เขตสุขภาพ



30 บาท รักษาทุกที่ ด้วยบัตรประชาชนใบเดียว (One ID Card) กรอบการพัฒนา

01 พัฒนาระบบ บันทึกข้อมูล



- sw.รัฐ สังกัดกระทรวง สธ.
- sw.รัฐ นอกสังกัดกระทรวง สธ.
- sw.สต. / คลินิก / ร้านยา
- sw.เอกชน
(HIS / JHCIS / EHP / หมอพร้อม Station / สอน.บดีดี / ระบบอื่นๆ)

02 พัฒนาระบบ ยืนยันตัวตน



- การยืนยันตัวตนผู้รับบริการ (Digital ID, e-KYC : ThaiID, NDID, HealthID) / QR Code
- การยืนยันตัวตนผู้ให้บริการ (Provider ID)
- การตรวจสอบสิทธิ์
- การยืนยันเข้ารับบริการ (Authen Code)
- ลายมือชื่ออิเล็กทรอนิกส์ (Digital Signature)
- การยืนยันตัวตนต่างดาว (Bio ID)

03 พัฒนาระบบ MOPH Data Hub



- ประวัติสุขภาพอิเล็กทรอนิกส์
- สมุดสุขภาพประชาชน
- ใบรับรองแพทย์ดิจิทัล
- ใบสั่งยา / สั่งแล็บ
- การแพทย์ทางไกล และเภสัชกรรมทางไกล
- การนัดหมายออนไลน์
- บริการรับ-ส่งยาทางไปรษณีย์
- การเบิกจ่ายกับกองทุนสุขภาพฯ
- บริการจ่ายเงินออนไลน์
- การส่งต่อการรักษา
- บริการเจาะเลือดใกล้บ้าน และเชื่อมโยงข้อมูล
- การดูแลผู้ป่วยที่บ้าน

04 พัฒนาระบบ เชื่อมต่อประชาชน



- LINE OA
- Application





30 บาท รักษาทุกที่ ด้วยบัตรประชาชนใบเดียว (One ID Card) ครอบคลุมการพัฒนา (ต่อ)

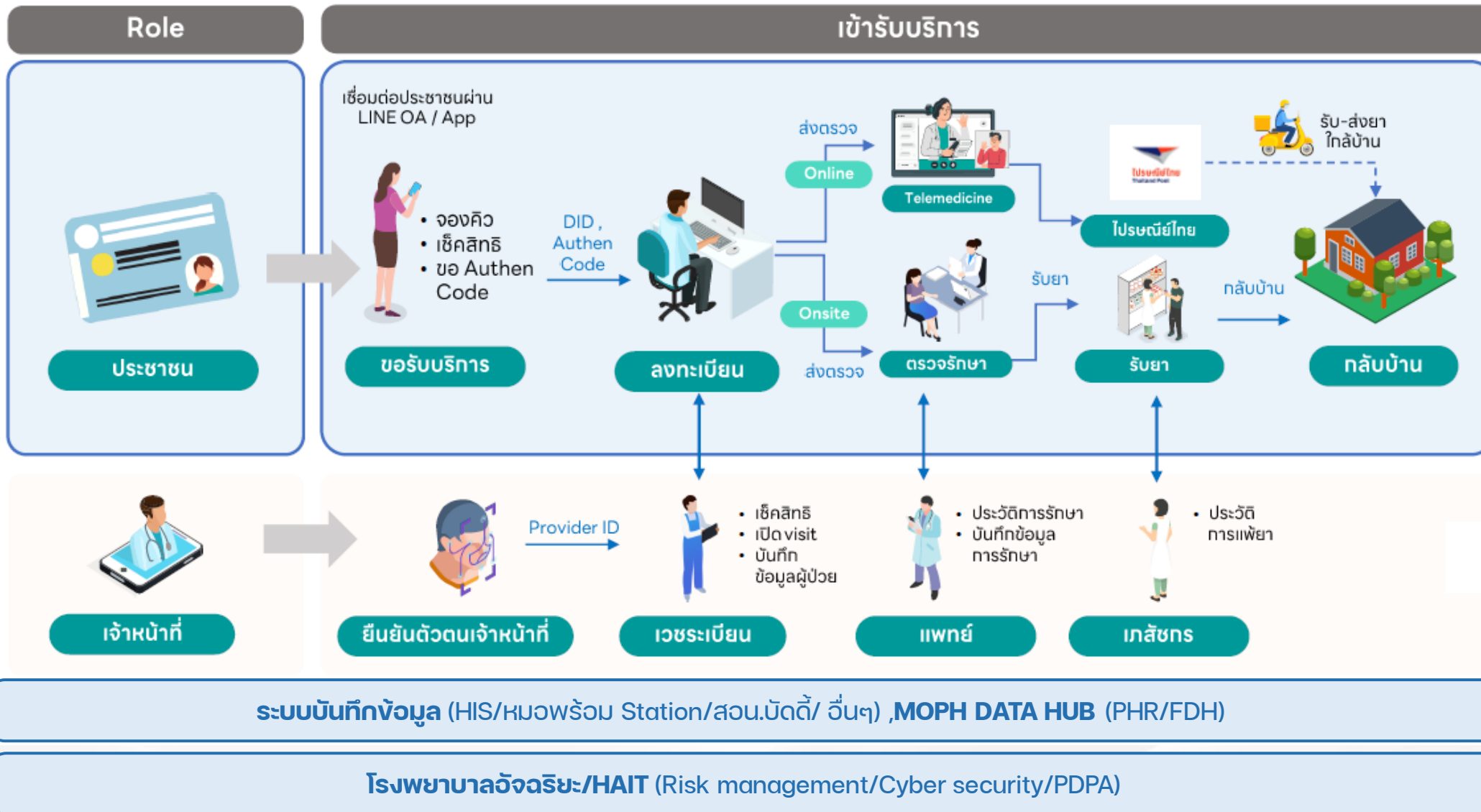



30 บาท รักษาทุกที่ ด้วยบัตรประชาชนใบเดียว (One ID Card) ผลการดำเนินงาน

ประชาสัมพันธ์ (LINE OA/APP)

- 30 บาท รักษาทุกที่ ด้วยบัตรประชาชนใบเดียว
- หน่วยบริการ
- ภาคีเครือข่าย

MOPH Appointment
4 SW.

- sw.สุรินทร์
- sw.สิงห์บุรี
- sw.กาญจนบุรี
- sw.พนมดงรักฯ

Telemedicine
17 อำเภอ
การให้บริการ 3,898 ครั้ง

MOPH Certificate SW. 17 แห่ง
แพทย์ที่ออก 504 คน (89.45%)

HEALTH ID
เป้าหมายทั้งหมด 1,364,266 คน
ผลการดำเนินงาน 114,074 คน
8.36%

PROVIDER ID
เป้าหมาย 9,023 คน
ผลการดำเนินงาน 5,635 คน
62.30%

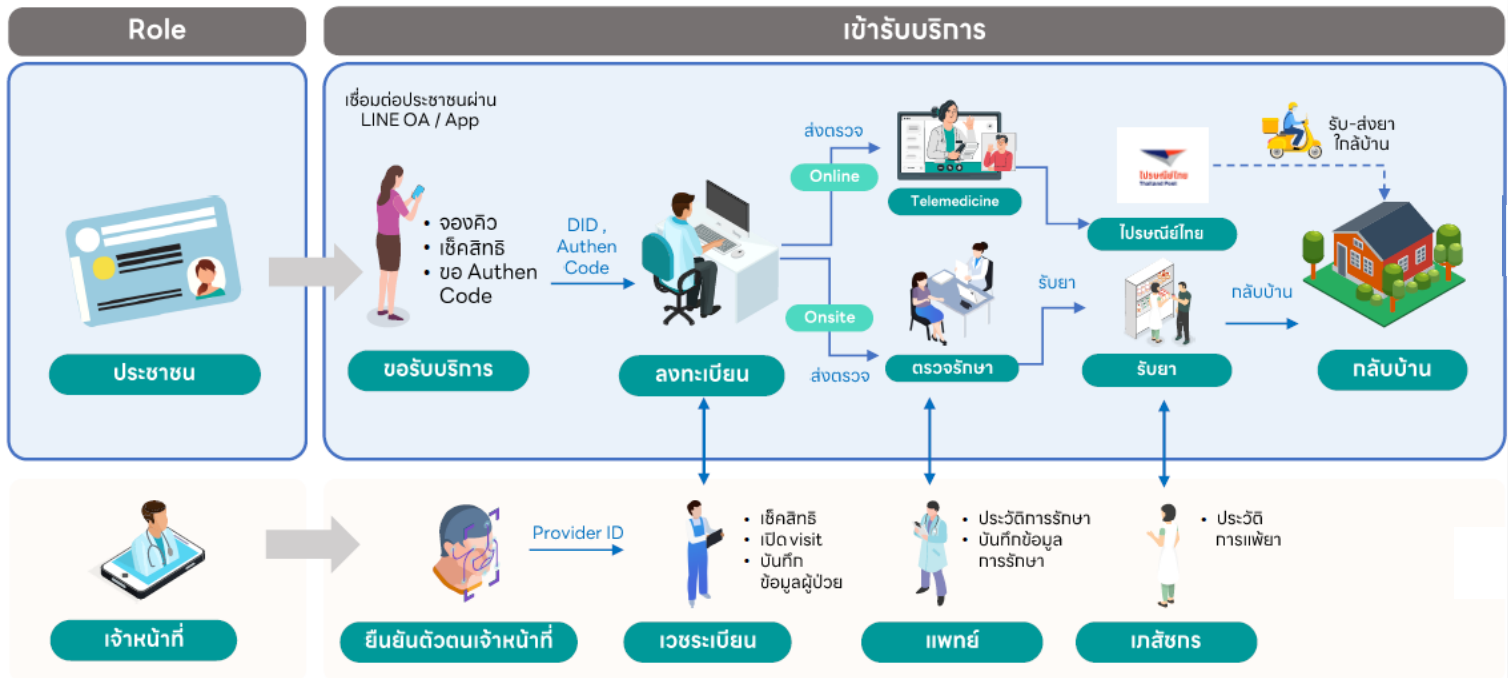

Health Rider
รับยาที่ร้านยา
Tele-pharmacy
ร้านยา 115 แห่ง
ลงทะเบียนกับ สปสช. 19 แห่ง

LAB
คลินิกเวชกรรม
LAB

ระบบบันทึกข้อมูล (HIS/หมอพร้อม Station/สอน.มัดดี/ อื่น ๆ) ,MOPH DATA HUB (PHR/FDH)

HOSxP	V.4	2	IPD Paperless	13/17	สอน.มัดดี	167	sw. 16 sw.สศ. 150
	V.3	15	หมอพร้อม Station	103	PHR	221	sw. 17 sw.สศ. 203
	PCU	212		sw. 13 sw.สศ. 60	FDH	17	ร้านยา 8 คลินิก 14

โรงพยาบาลอัจฉริยะ/HAIT (Risk management/Cyber security/PDPA) ผ่าน **เพชร 1 แห่ง** เงิน 15 แห่ง | 23.53% | 58.82% | 5.88% | 17.65%



30 บาท รักษาทุกที่ ด้วยบัตรประชาชนใบเดียว (One ID Card) เป้าหมายและรายละเอียดผลการดำเนินงาน

การพัฒนาระบบบันทึกข้อมูล

หมอพร้อม Station

ลงทะเบียน

104 แห่ง

โรงพยาบาล **13 แห่ง**

- โรงพยาบาลจอนพระ
- โรงพยาบาลโนนนารายณ์
- โรงพยาบาลชุมพลบุรี
- โรงพยาบาลบัวเชด

sw.สต. **60 แห่ง**

ร้านยา **18 แห่ง**

คลินิก **14 แห่ง**

สอน.บัดดี้

ลงทะเบียน

167 แห่ง

โรงพยาบาล **16 แห่ง**

- โรงพยาบาลสังขะ

sw.สต. **150 แห่ง**

IPD Paperless

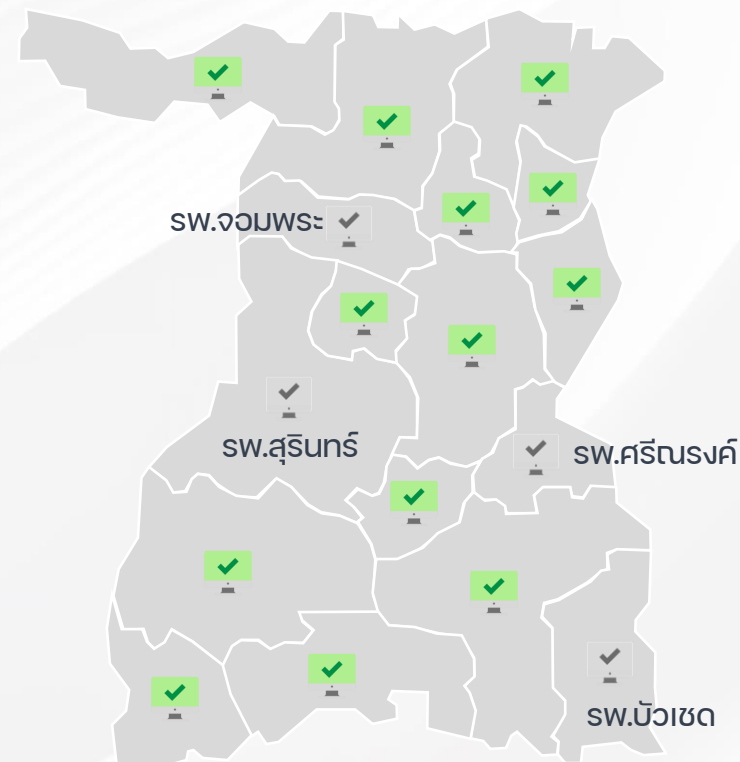



30 บาท รักษาทุกที่ ด้วยบัตรประชาชนใบเดียว (One ID Card) เป้าหมายและรายละเอียดผลการดำเนินงาน

การพิสูจน์และยืนยันตัวตน HEALTH ID

ประชากรทั้งหมด
1,364,266 คน

ที่มา ประชากรทะเบียนราษฎร ปี 2566 กรมการปกครอง

เป้าหมาย
ร้อยละ 100

ผลการดำเนินงาน
114,074

ที่มา ระบบ MOPH IDP กระทรวงสาธารณสุข
ณ วันที่ 27 ก.พ. 67 เวลา 18.00 น.

ร้อยละ
8.36

Timeline

ระยะที่ 1 : วันที่ 15 มีนาคม 2567

เป้าหมาย **ร้อยละ 40**

ระยะที่ 2 : วันที่ 31 มีนาคม 2567

เป้าหมาย **ร้อยละ 70 ขึ้นไป**

What's next ?

- ทุกอำเภอ จัดตั้งทีม Health ID เชิงรุก
- อสม.ประชาสัมพันธ์เชิญชวนประชาชนเข้าร่วม

ข้อมูลรายอำเภอ

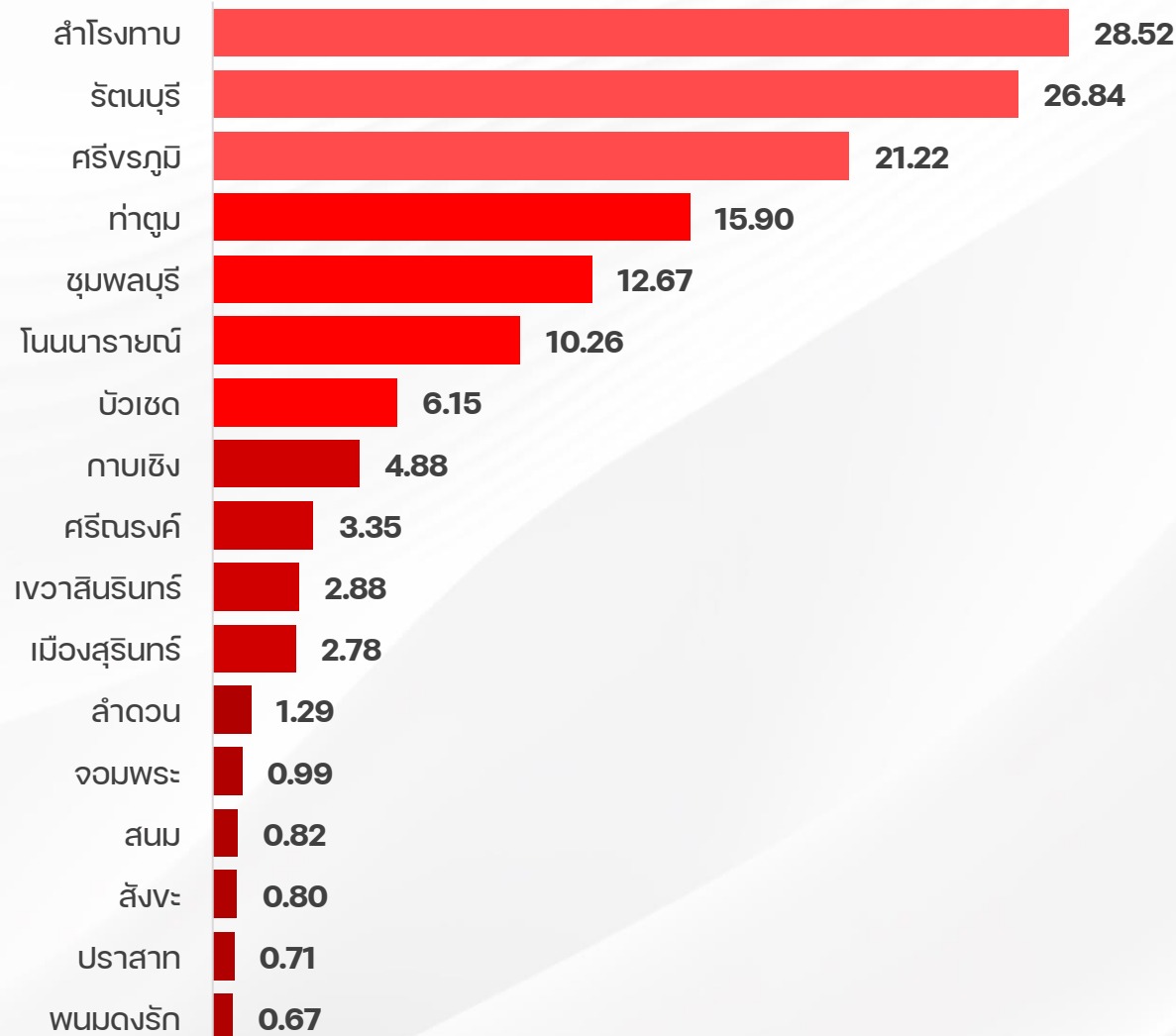



30 บาท รักษาทุกที่ ด้วยบัตรประชาชนใบเดียว (One ID Card) เป้าหมายและรายละเอียดผลการดำเนินงาน (ต่อ)

การพิสูจน์และยืนยันตัวตน PROVIDER ID

ประชากรทั้งหมด
9,038 คน

ที่มา ระบบ MOPH IDP กระทรวงสาธารณสุข

เป้าหมาย
ร้อยละ 100

ผลการดำเนินงาน
5,631

ที่มา ระบบ MOPH IDP กระทรวงสาธารณสุข
ณ วันที่ 27 ก.พ. 67 เวลา 18.00 น.

ร้อยละ
62.30

Timeline

ระยะที่ 1 : วันที่ 6 มีนาคม 2567
เป้าหมาย **ร้อยละ 80 ขึ้นไป**

ระยะที่ 2 : วันที่ 15 มีนาคม 2567
ร้อยละ 100 ของแพทย์ กทันตแพทย์ เภสัชกร
และนักเทคนิคการแพทย์ ที่มี Provider ID
มี **Digital Signature**

ข้อมูลรายอำเภอ

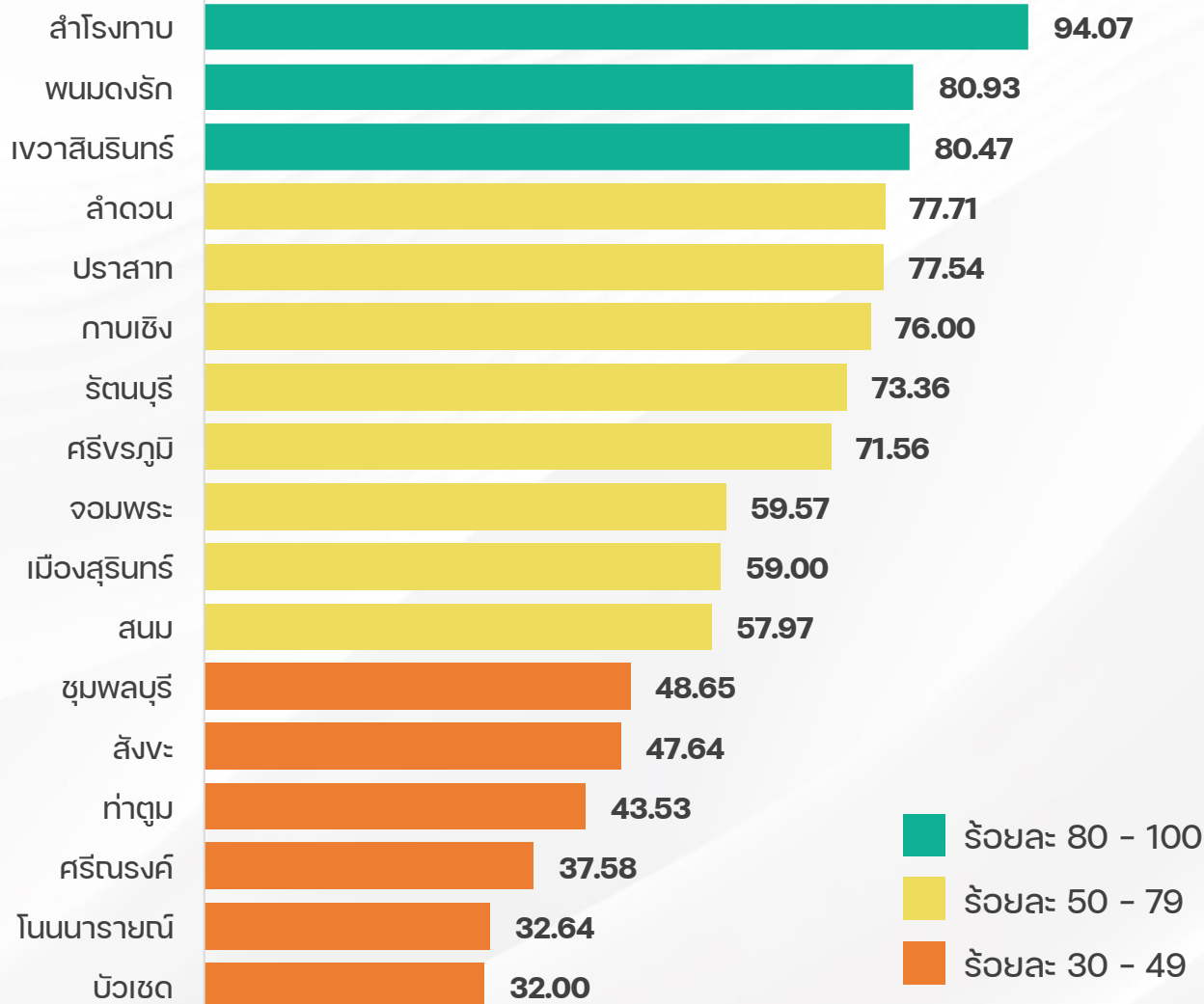

■ ร้อยละ 80 - 100
 ■ ร้อยละ 50 - 79
 ■ ร้อยละ 30 - 49



30 บาท รักษาทุกที่ ด้วยบัตรประชาชนใบเดียว (One ID Card) เป้าหมายและรายละเอียดผลการดำเนินงาน (ต่อ)

การเชื่อมโยงข้อมูล PHR

หน่วยบริการทั้งหมด
234 แห่ง

ที่มา ระบบ MOPH IDP กระทรวงสาธารณสุข

เป้าหมาย
ร้อยละ 100

ผลการดำเนินงาน
221

ที่มา ระบบ MOPH IDP กระทรวงสาธารณสุข
ณ วันที่ 27 ก.พ. 67 เวลา 18.00 น.

ร้อยละ
94.04

What's next ?

- ให้ทุกหน่วยบริการ ติดตามการส่งข้อมูล ทุก 7 วัน
- ทดลองใช้งานระบบ MOPH PHR Viewer ใน HIS หรือ Website
(ระบบเข้าถึงข้อมูลประวัติสุขภาพผู้รับบริการ : MOPH PHR Viewer)

ข้อมูลรายอำเภอ

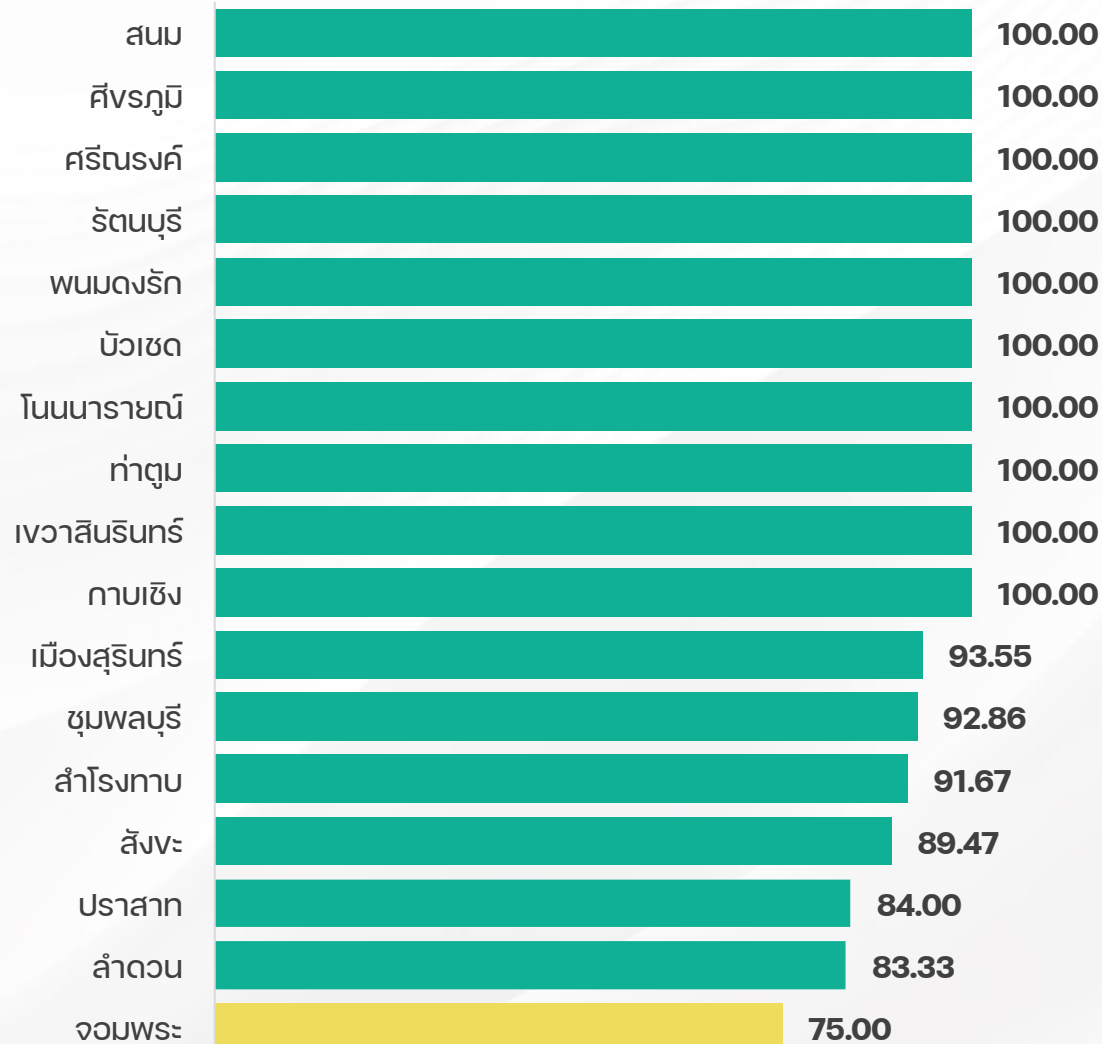



30 บาท รักษาทุกที่ ด้วยบัตรประชาชนใบเดียว (One ID Card) เป้าหมายและรายละเอียดผลการดำเนินงาน (ต่อ)



17 แห่ง 0 แห่ง

จำนวนข้อมูลทั้งหมด

4,105,653

 รายการ

รูปแบบการส่งข้อมูล

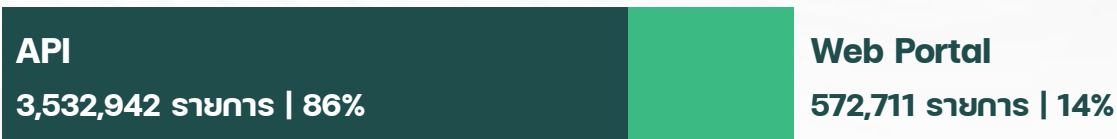

ประเภทข้อมูลการรับบริการ



ข้อมูลรายอำเภอ

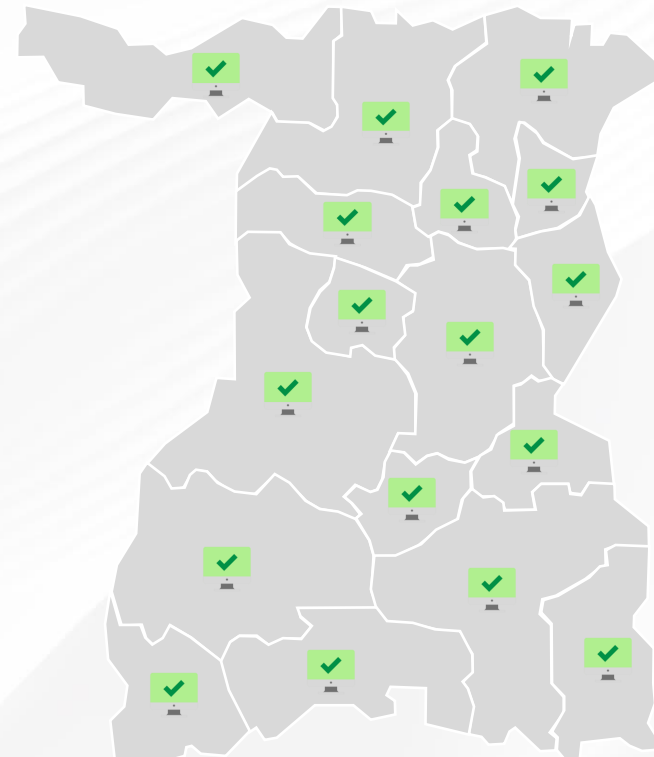

What's next ?

- ส่งข้อมูลให้ทันเวลา (ภายในวันที่ 10 ของเดือนถัดไป)



30 บาท รักษาทุกที่ ด้วยบัตรประชาชนใบเดียว (One ID Card) เป้าหมายและรายละเอียดผลการดำเนินงาน (ต่อ)



MOPH Alert / MOPH Appointment

MOPH Appointment

โรงพยาบาลทั้งหมด **17 แห่ง**

ที่มา ระบบ MOPH IDP กระทรวงสาธารณสุข

เป้าหมาย **ร้อยละ 100**

ผลการดำเนินงาน **4**

ที่มา Application หมอพร้อม ณ วันที่ 28 ก.พ. 67

ร้อยละ **100**

What's next ?

อย่างน้อย **sw.ละ 2** คลินิกขึ้นไป

ข้อมูลรายอำเภอ

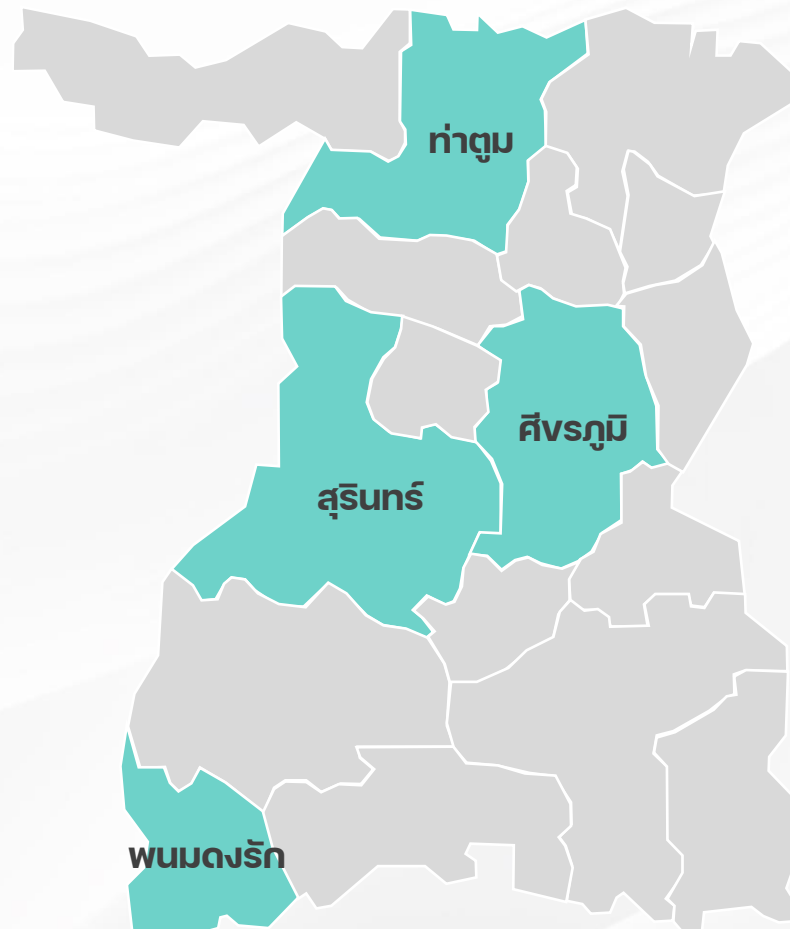

ตัวอย่างคลินิกที่เปิดระบบนัดออนไลน์

- ✓ แพทย์แผนไทย
- ✓ สุขภาพจิต
- ✓ ทันตกรรม



30 บาท รักษาทุกที่ ด้วยบัตรประชาชนใบเดียว (One ID Card) เป้าหมายและรายละเอียดผลการดำเนินงาน (ต่อ)

กรอบการพัฒนา	รายละเอียด	กลุ่มเป้าหมาย	ค่าเป้าหมาย
การพัฒนาระบบ บันทึกข้อมูล	<input type="checkbox"/> Update HIS ให้เป็น Version ที่รองรับตามนโยบาย <input type="checkbox"/> IPD Paperless <input type="checkbox"/> ลงทะเบียนระบบ หมอพร้อม Station <input type="checkbox"/> ลงทะเบียนระบบ สอน.มัดดี	<ul style="list-style-type: none"> • SW. และSW.สต. • SW. • SW. และSW.สต. • SW. และSW.สต. 	<ul style="list-style-type: none"> • ร้อยละ 100 • SW.ทุกแห่ง • ร้อยละ 100 • ร้อยละ 100
การพัฒนาระบบ ยืนยันตัวตน	<input type="checkbox"/> Health ID <input type="checkbox"/> Provider ID <input type="checkbox"/> Digital Signature <input type="checkbox"/> Authen Code	<ul style="list-style-type: none"> • ประชาชน • บุคลากรทางการแพทย์ (7 วิชาชีพ) • แพทย์ กทันตแพทย์ เภสัชกร นักเทคนิคการแพทย์ • SW. และSW.สต. 	<ul style="list-style-type: none"> • ร้อยละ 100 • ร้อยละ 100 • ร้อยละ 100 ของบุคลากรที่มี Provider ID • ร้อยละ 100
การพัฒนาระบบ MOPH DATA HUB	<input type="checkbox"/> เชื่อมโยงข้อมูล PHR <input type="checkbox"/> เชื่อมโยงข้อมูลด้านการเงิน (FDH) <input type="checkbox"/> การนัดหมายออนไลน์ <input type="checkbox"/> การให้บริการการแพทย์ทางไกล <input type="checkbox"/> ใบสั่งยา/สั่ง LAB <input type="checkbox"/> การให้บริการเภสัชกรรมทางไกล การรับ - ส่งยาทางไปรษณีย์ ร้านยา Health Rider <input type="checkbox"/> การเจาะเลือดใกล้บ้าน	<ul style="list-style-type: none"> • SW. และSW.สต. • SW. • SW. • SW. และSW.สต. • SW. • SW. และร้านยา • SW. และคลินิก LAB เอกชน 	<ul style="list-style-type: none"> • ร้อยละ 100 • SW.ทุกแห่ง • SW.ทุกแห่ง ไม่น้อยกว่า 2 คลินิก • 3,500 ครั้ง/ปี • SW.ทุกแห่ง • ตามความสมัครใจ • ตามความสมัครใจ
การพัฒนาระบบ เชื่อมโยงประชาชน	<input type="checkbox"/> การประชาสัมพันธ์ <input type="checkbox"/> การแนะนำการใช้งาน Application หมอพร้อม	<ul style="list-style-type: none"> • SW. และSW.สต. • SW. และSW.สต. 	<ul style="list-style-type: none"> • ร้อยละ 100 • ร้อยละ 100



30 บาท รักษาทุกที่ ด้วยบัตรประชาชนใบเดียว (One ID Card) Timeline การดำเนินงาน

1 - 31 ม.ค. 2567

- สำรองความพร้อม
- พัฒนาการเชื่อมโยง PHR, FDH
- แลกเปลี่ยนเรียนรู้ สสจ.ร้อยเอ็ด

12 ม.ค. - 29 ก.พ. 2567

- การประชาสัมพันธ์เชิงรุก
- ลงทะเบียนยืนยันตัวตน Health ID และ Provider ID
- ลงทะเบียนระบบ หมอพร้อม Station และ สอน.บัดดี้
- IPD Paperless

1 - 29 ก.พ. 2567

- พัฒนาระบบเชื่อมบริการ LINE OA / Application หมอพร้อม
- พัฒนาระบบการออกใบรับรองแพทย์ ระบบใบสั่งยา/LAB อิเล็กทรอนิกส์

15 ก.พ. - 15 มี.ค. 2567

- การเบิกจ่ายผ่าน FDH
- การจ่ายเงิน Online
- ระบบการส่งต่อผู้ป่วย และการดูแลผู้ป่วยที่บ้าน
- พัฒนาระบบ Cyber Security

19 ก.พ. - 31 มี.ค. 2567

- การรับ - ส่งยา ทางไปรษณีย์/รับยาที่ร้านยา/Health Rider
- เกสซกรรมทางไกล
- เชื่อมโยงระบบใบสั่งยา/LAB ออนไลน์



30 บาท รักษาทุกที่ ด้วยบัตรประชาชนใบเดียว (One ID Card) การกำกับ ติดตาม การดำเนินงาน

สำนักงานสาธารณสุขจังหวัดสุรินทร์

ผลการส่งข้อมูล Financial Data Hub

จังหวัดสุรินทร์ ระหว่างวันที่ 1-20 กุมภาพันธ์ 2567 เวลา 20.00 น.

โรงพยาบาลที่มีการส่งข้อมูล: **11** แห่ง (ผ่าน) / **6** แห่ง (ไม่ผ่าน)

จำนวนข้อมูลทั้งหมด: **91,614** รายการ
ส่งผ่าน API 89,240 | Web Portal 2,374

ผลการส่งข้อมูลรายอำเภอ

หน่วยบริการ	สถานะ	API	Web Portal	รวม
โรงพยาบาลสุรินทร์	✓	45,729	0	45,729
โรงพยาบาลปราสาท	✓	8,917	0	8,917
โรงพยาบาลศีขรภูมิ	✗	0	0	0
โรงพยาบาลสิงะ	✗	0	0	0
โรงพยาบาลรัตนบุรี	✗	0	0	0
โรงพยาบาลท่าตูม	✓	6,337	0	6,337
โรงพยาบาลพนมดงรัก	✓	3,143	0	3,143
โรงพยาบาลลำดวน	✓	1,200	2,374	3,574
โรงพยาบาลชุมพลบุรี	✓	4,786	0	4,786
โรงพยาบาลกาบเชิง	✗	0	0	0
โรงพยาบาลจอมพระ	✓	5,285	0	5,285
โรงพยาบาลบัวเชด	✓	6,216	0	6,216
โรงพยาบาลสนม	✓	3,345	0	3,345
โรงพยาบาลสำโรงทาบ	✗	0	0	0
โรงพยาบาลเววาสินรินทร์	✓	3,031	0	3,031
โรงพยาบาลศรีณรงค์	✓	1,251	0	1,251
โรงพยาบาลโนนารายณ์	✗	0	0	0

จัดทำโดย งานข้อมูลข่าวสารและเทคโนโลยีสารสนเทศ กลุ่มงานพัฒนาระบบสารสนเทศสาธารณสุข | ติดต่อ | 044 518 402 ต่อ 145

สำนักงานสาธารณสุขจังหวัดสุรินทร์

ผลการลงทะเบียน

จังหวัดสุรินทร์ ณ วันที่ 20 กุมภาพันธ์ 2567 เวลา 16.00 น.

ประชากรทั้งหมด: **1,364,266** คน | เพิ่มขึ้นวันนี้: **+6,011** คน | ยอดสะสม: **86,335** คน | ร้อยละ: **6.33**

ผลการลงทะเบียนรายอำเภอ

อำเภอ	เป้าหมาย	ผลงาน	ร้อยละ
สำโรงทาบ	52,263	14,910	28.53
รัตนบุรี	91,431	23,473	25.67
ศีขรภูมิ	133,693	16,817	12.58
ชุมพลบุรี	70,240	6,823	9.71
โนนารายณ์	34,643	3,306	9.54
ท่าตูม	94,448	7,806	8.26
บัวเชด	41,401	1,507	3.64
เมืองสุรินทร์	254,837	6,474	2.54
ศรีณรงค์	46,416	1,103	2.38
เววาสินรินทร์	33,873	712	2.10
ลำดวน	30,894	397	1.29
กาบเชิง	59,732	484	0.81
สนม	42,998	336	0.78
ปราสาท	151,529	1,036	0.68
พนมดงรัก	37,617	253	0.67
จอมพระ	58,050	308	0.53
สิงะ	130,201	590	0.45

ร้อยละ 50

จัดทำโดย งานข้อมูลข่าวสารและเทคโนโลยีสารสนเทศ กลุ่มงานพัฒนาระบบสารสนเทศสาธารณสุข | ติดต่อ | 044 518 402 ต่อ 145



THANK YOU

.....
VONVONPWEKUN