



โรงพยาบาลศิริภูมิ
SIKHORAPHUM HOSPITAL

โครงการพาหมอไปหาประชาชน

เฉลิมพระเกียรติพระบาทสมเด็จพระเจ้าอยู่หัว
เนื่องในโอกาสมหามงคล เฉลิมพระชนมพรรษา
6 รอบ 28 กรกฎาคม 2567

4 กุมภาพันธ์ 2567

โรงพยาบาลศิริภูมิ



ที่มาและ ความสำคัญ

กระทรวงสาธารณสุข มีนโยบายการดำเนินงาน
โครงการของขวัญปีใหม่ 2567
พามอบไปหาประชาชน



เพื่อเฉลิมพระเกียรติพระบาทสมเด็จพระเจ้าอยู่หัว เนื่องในโอกาสสมหามงคล เฉลิมพระชนมพรรษา 6 รอบ 28 กรกฎาคม 2567



เพื่อมอบเป็นของขวัญปีใหม่ พ.ศ. 2567 ให้แก่ประชาชน



เพื่อเพิ่มโอกาสในการเข้าถึงบริการคัดกรองโรคที่เป็นปัญหาความเจ็บป่วย/สุขภาพที่สำคัญของประชาชน

โครงการของขวัญปีใหม่ 2567
พาหมอไปหาประชาชน กระทรวงสาธารณสุข

7 Clinic
72 ครั้ง
77 จังหวัด



หลักการ

หน่วยแพทย์เฉพาะทางจิตอาสา

เพิ่มโอกาสเข้าถึงบริการให้กับ
ประชาชนกลุ่มเสี่ยง ในโรคที่เป็นปัญหา
สำคัญของประเทศ โดยเฉพาะพื้นที่ห่างไกล

หน่วยงานอื่นเข้าร่วมภายใต้หลักการ
และเหตุผลตามที่โครงการกำหนด

โครงการของขวัญปีใหม่ 2567

พามอไปหาประชาชน กระทรวงสาธารณสุข

7 Clinic

72 ครั้ง

77 จังหวัด



จัด Minimum Service Package
เพื่อเป็นของขวัญปีใหม่ให้แก่ประชาชน



1 Clinic คัดกรองมะเร็งตับ / มะเร็งท่อน้ำดี
- ไวรัสตับอักเสบ B,C
- Stool exam, Urine test คั้นหาพยาธิใบไม้ในตับ
- Ultrasound

2 Clinic คัดกรอง มะเร็งปากมดลูก
- HPV DNA Test (Self-collection), Colposcope

3 Clinic คัดกรองมะเร็งลำไส้ใหญ่และลำไส้ตรง
- FIT test, Colonoscope

4 Clinic คัดกรองมะเร็งเต้านม
- ultrasound, mammogram

5 Clinic ตาในเด็กและผู้สูงอายุ
- คัดกรองสายตาดเด็ก / มอมแว่นตา
- ผ่าตัดต้อกระจก

6 Clinic ก้นตกรวม
- ขูดหินปูน / อุดฟัน / ตอนฟัน / คัดกรองมะเร็งช่องปาก

7 Clinic กระดูกและข้อ
- ผ่าตัดนิ้วล็อก / ขาเทียม

** พิจารณา clinic เพิ่มเติม ตามความเหมาะสม



28 กรกฎาคม 2567

รพ.แก้งคร้อ
จ.ชัยภูมิ

16 มีนาคม 2567

รพ.จัตุรัส
จ.ชัยภูมิ

6 เมษายน 2567

รพ.สตึก จ.บุรีรัมย์

ครั้งที่ 2 รพ.ศิษฏภูมิ



4 กุมภาพันธ์ 2567

รพ.ศิษฏภูมิ จ.สุรินทร์

14 มกราคม 2567

รพ.สีคิ้ว สสจ.นครราชสีมา
* Clinic เพิ่มเติม = echo cardiologist
(Kick off ภาวะ 1 พื้นที่)

4 พฤษภาคม 2567

รพ.พิมาย จ.นครราชสีมา

12 สิงหาคม 2567

รพ.นางรอง จ.บุรีรัมย์

3 มิถุนายน 2567

รพ.ปราสาท จ.สุรินทร์

** พิจารณา clinic เพิ่มเติม ตามความเหมาะสม





โรงพยาบาลศิครินทร์
SIKHORAPHUM HOSPITAL

รูปแบบการจัดบริการโครงการ

+ **+** **+** **12 Clinic**



นิทรรศการวันมะเร็งโลก

12 CLINIC ที่จัดระบบบริการ ดังต่อไปนี้

| สถานที่ | จำนวน | 7 Basic service package | 5 Clinic เพิ่มเติม |
|--------------|--------------|---|---|
| สว.ศิครินทร์ | 12 Clinic | <ul style="list-style-type: none"> - Clinic คัดกรอง CA ตับ/ท่อน้ำดี - Clinic คัดกรอง CA ปากมดลูก - Clinic คัดกรอง CA ลำไส้ใหญ่/ไส้ตรง - Clinic คัดกรอง CA เต้านม - Clinic ตาในเด็กและผู้สูงอายุ - Clinic กั้นตกรวม - Clinic กระดูกและข้อ | <ul style="list-style-type: none"> - Clinic Echo - Clinic รักบี้ใจ - Clinic คัดกรองสุขภาพพระสงฆ์ - Clinic ส่งเสริมการมีบุตร - Clinic วาเทียม |

ความพร้อมการจัดกิจกรรมโครงการพาหมอไปหาประชาชน เฉลิมพระเกียรติพระบาทสมเด็จพระเจ้าอยู่หัว เนื่องในโอกาสสมหามงคล เฉลิมพระชนมพรรษา 6 รอบ 28 กรกฎาคม 2567

12 CLINIC จัดบริการ



การเตรียมผู้ช่วยกลุ่มเป้าหมาย



ความพร้อมบุคลากรให้บริการ



ความพร้อมสถานที่



ความพร้อมครุภัณฑ์การแพทย์ที่เกี่ยวข้อง

START ▶

2-31 มกราคม 2567

1-4 กุมภาพันธ์ 2567

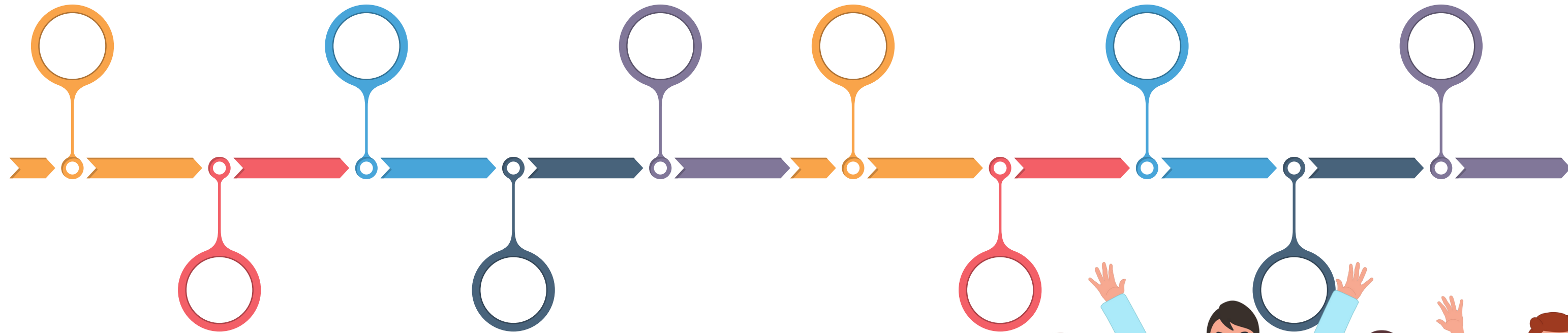

2-31 มกราคม 2567
9,070 ราย



1-4 กุมภาพันธ์ 2567
1,040 ราย

การจัดบริการ 12 คลินิก รวม 10,110 คน (ยอดสะสม 2/1/67- ปัจจุบัน)

1

CLINIC คัดกรองมะเร็งตับ/ท่อน้ำดี
CASCAP 143+65 ราย /HEP B C 250+50 ราย

2

CLINIC คัดกรองมะเร็งปากมดลูก
HPV 1,404+400 ราย /COLPOSCOPY 74 ราย

3

CLINIC คัดกรองมะเร็งลำไส้ใหญ่และไส้ตรง
FIT TEST 3,011 ราย COLONOSCOPY 46+65 ราย

4

CLINIC คัดกรองมะเร็งเต้านม
ULTRASOUND/MAMMOGRAM 150 ราย

5

CLINIC คัดกรองตาเด็กและผู้สูงอายุ
ตรวจวัดสายตาดีก 8 ราย /คัดกรองตาผู้สูงอายุ 2,100 ราย
ผ่าตัดต้อกระจก 64+24 ราย

6

CLINIC กั้นตกรรม 75 ราย
รากเทียม/BIOPSY/ต้อนพิน/ผ่าพินคุด/ขูดหินปูน/อุดฟัน

7

CLINIC กระดูกและข้อ
ผ่าตัดนิ้วล็อก 5 ราย

8

CLINIC ECHO
10 ราย

9

CLINIC รักษาใจ โดยจิตแพทย์
1,375+34 ราย

10

CLINIC คัดกรองสุขภาพพระสงฆ์
669+40 รูป

11

CLINIC ส่งเสริมการมีบุตร
คู่สามี/ภรรยา 20 คู่

12

CLINIC วัคซีน
8 ราย

การจัดบริการ 12 คลินิก รวม 10,110 คน (ยอดสะสม 2/1/67- ปัจจุบัน)

1. CLINIC คัดกรองมะเร็งตับ/ท่อน้ำดี 503 ราย

คัดกรอง Hep B,C 300 ราย

Cascap

- ✓ อ.ศิงรภูมิ 208 ราย
- ✓ อ.ลำโพงทาบ 0 ราย
- ✓ อ.โนนารายณ์ 0 ราย
- ✓ อ.ศรีนครินทร์ 0 ราย

2. CLINIC คัดกรองมะเร็งปากมดลูก 1,478 ราย

คัดกรอง HPV DNA test/Self test

- ✓ อ.ศิงรภูมิ 1,068 ราย
- ✓ อ.ลูกข่ายลำโพงทาบ 0 ราย
- ✓ อ.รพ.โนนารายณ์ 171 ราย
- ✓ อ.ศรีนครินทร์ 165 ราย

Colposcope

- ✓ อ.ศิงรภูมิ 55 ราย
- ✓ อ.ลำโพงทาบ 0 ราย
- ✓ อ.โนนารายณ์ 10 ราย
- ✓ อ.ศรีนครินทร์ 9 ราย

3. CLINIC คัดกรองมะเร็งลำไส้ใหญ่และไส้ตรง 3,114 ราย

คัดกรอง Fit test

- ✓ อ.ศิงรภูมิ 2,426 ราย 459
- ✓ อ.ลำโพงทาบ 526 ราย 123
- ✓ อ.โนนารายณ์ 0 ราย
- ✓ อ.ศรีนครินทร์ 59 ราย 6

Colonoscope 111

- ✓ อ.ศิงรภูมิ 91 ราย
- ✓ อ.ลำโพงทาบ 11 ราย
- ✓ อ.เมือง 1 ราย
- ✓ อ.ศรีนครินทร์ 8 ราย

4. CLINIC คัดกรองมะเร็งเต้านม 150 ราย

MMG/US Breast

- ✓ รพ.ศิงรภูมิ ราย
- ✓ รพ.ลูกข่ายลำโพงทาบ ราย
- ✓ รพ.จ้างเคียง รพ.โนนารายณ์ ราย
- ✓ รพ.จ้างเคียง รพ.ศรีนครินทร์ ราย

การจัดบริการ 12 คลินิก รวม 10,110 คน (ยอดสะสม 2/1/67- ปัจจุบัน)

5. CLINIC คัดกรองตาเด็กและผู้สูงอายุ 2,196 ราย

คัดกรองตาเด็ก+มอบแว่น 8 ราย

คัดกรองเบาหวานเข้าจอประสาทตา 2,100 ราย

ผ่าตัดต้อกระจก

- อ.ศิงรภูมิ 68 ราย
- อ.สำโรงทาบ 15 ราย
- อ.ศรีนครินทร์ 2 ราย
- อ.อื่นๆ 3 ราย

6. CLINIC กั้นตกรรม 75 ราย

รากเทียม/Biopsy/ถวนพิน/ผ่าพินคุด/ขูดหินปูน/ขูดพิน

- อ.ศิงรภูมิ 59 ราย
- อ.สำโรงทาบ 1 ราย
- อ.ศรีนครินทร์ 1 ราย
- อ.อื่นๆ 1 ราย

7. CLINIC กระตุกและขี้ 5 ราย

ผ่าตัดนิ้วล็อค 5 ราย

- อ.ศิงรภูมิ 3 ราย
- อ.สำโรงทาบ 0 ราย
- อ.รัตนบุรี 1 ราย
- อ.ศรีนครินทร์ 1 ราย

8. CLINIC ECHO 10 ราย

- อ.ศิงรภูมิ 10 ราย
- อ.สำโรงทาบ 0 ราย
- อ.โนนารายณ์ 0 ราย
- อ.ศรีนครินทร์ 0 ราย

การจัดบริการ 12 คลินิก รวม 10,110 คน (ยอดสะสม 2/1/67- ปัจจุบัน)

9. CLINIC รัทษีใจ โดยจิตแพทย์

1,409 ราย

- อ.ศิงรภูมิ 1,158 ราย
- อ.เมืองสุรินทร์ 11 ราย
- อ.สำโรงทาบ 118 ราย
- อ.ศรีณรงค์ 53 ราย
- อ.เววาสินรินทร์ 7 ราย
- อ.สนม 7 ราย อ.พนมดงรัก 1 ราย
- อ.ชุมพลบุรี 3 ราย
- ต่างจังหวัด 17 ราย

10. CLINIC คัดกรองสุขภาพพระสงฆ์

709 รูป

- อ.ศิงรภูมิ 709 รูป
- อ.สำโรงทาบ 0 รูป
- อ.โนนารายณ์ 0 รูป
- อ.ศรีณรงค์ 0 รูป

11. CLINIC ส่งเสริมการมีบุตร

20 คู่

- อ.ศิงรภูมิ 9 คู่
- อ.สำโรงทาบ 4 คู่
- อ.โนนารายณ์ 3 คู่
- อ.ศรีณรงค์ 4 คู่

12. CLINIC ทาเทียน

8 ราย

- สว.ศิงรภูมิ 0 ราย
- สว.สุรินทร์ 4 ราย
- สว.จ้างเคียง สว.รัตนบุรี 4 ราย
- สว.จ้างเคียง สว.ศรีณรงค์ 0 ราย

โรงพยาบาลศิริราช



โรงพยาบาลศิริราช
SIKHORAPHUM HOSPITAL

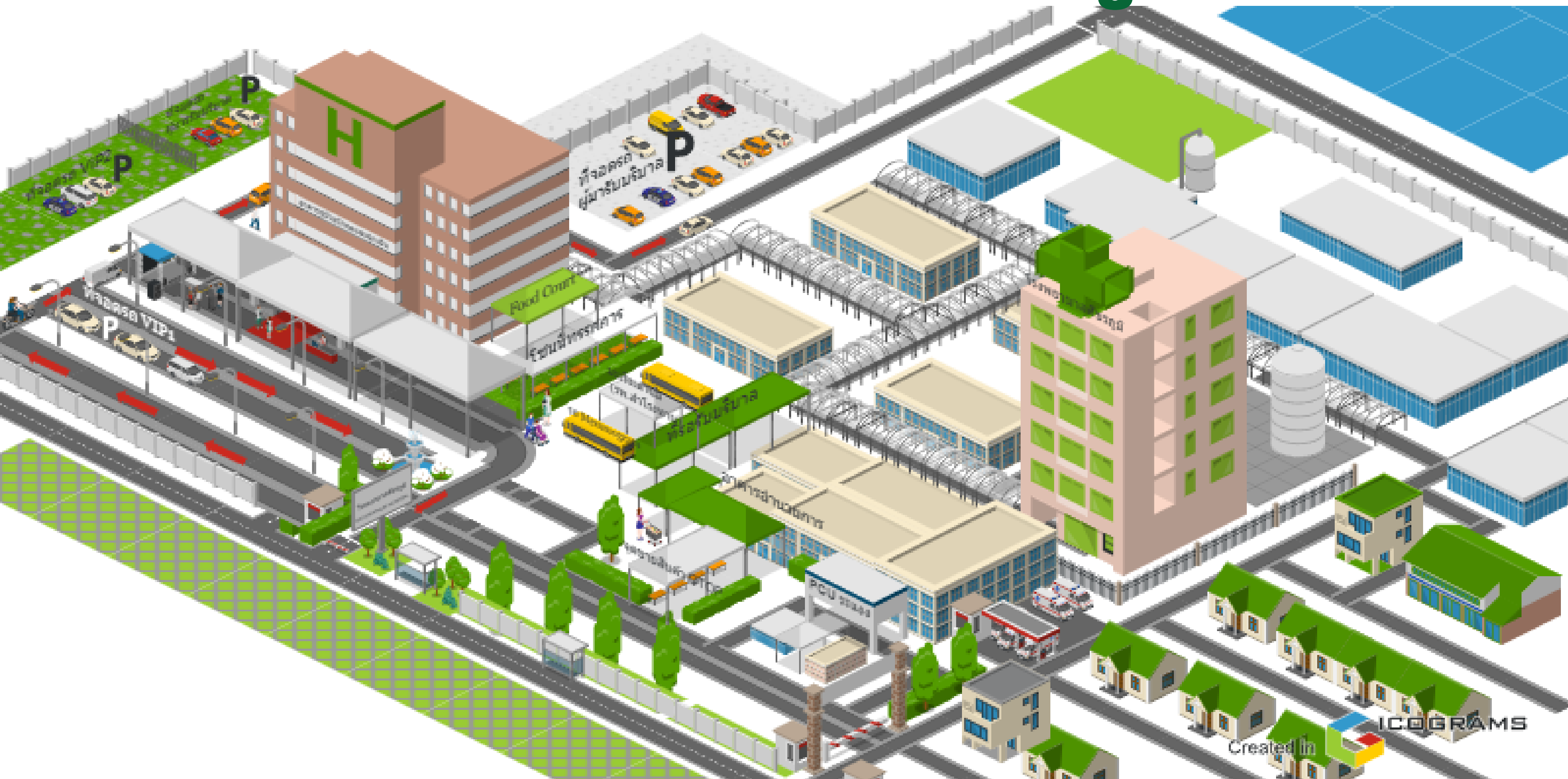

ICOGRAMS

Created in

นิทรรศการวันมะเร็งโลก



โรงพยาบาลศิษรภูมิ
SIKHORAPHUM HOSPITAL

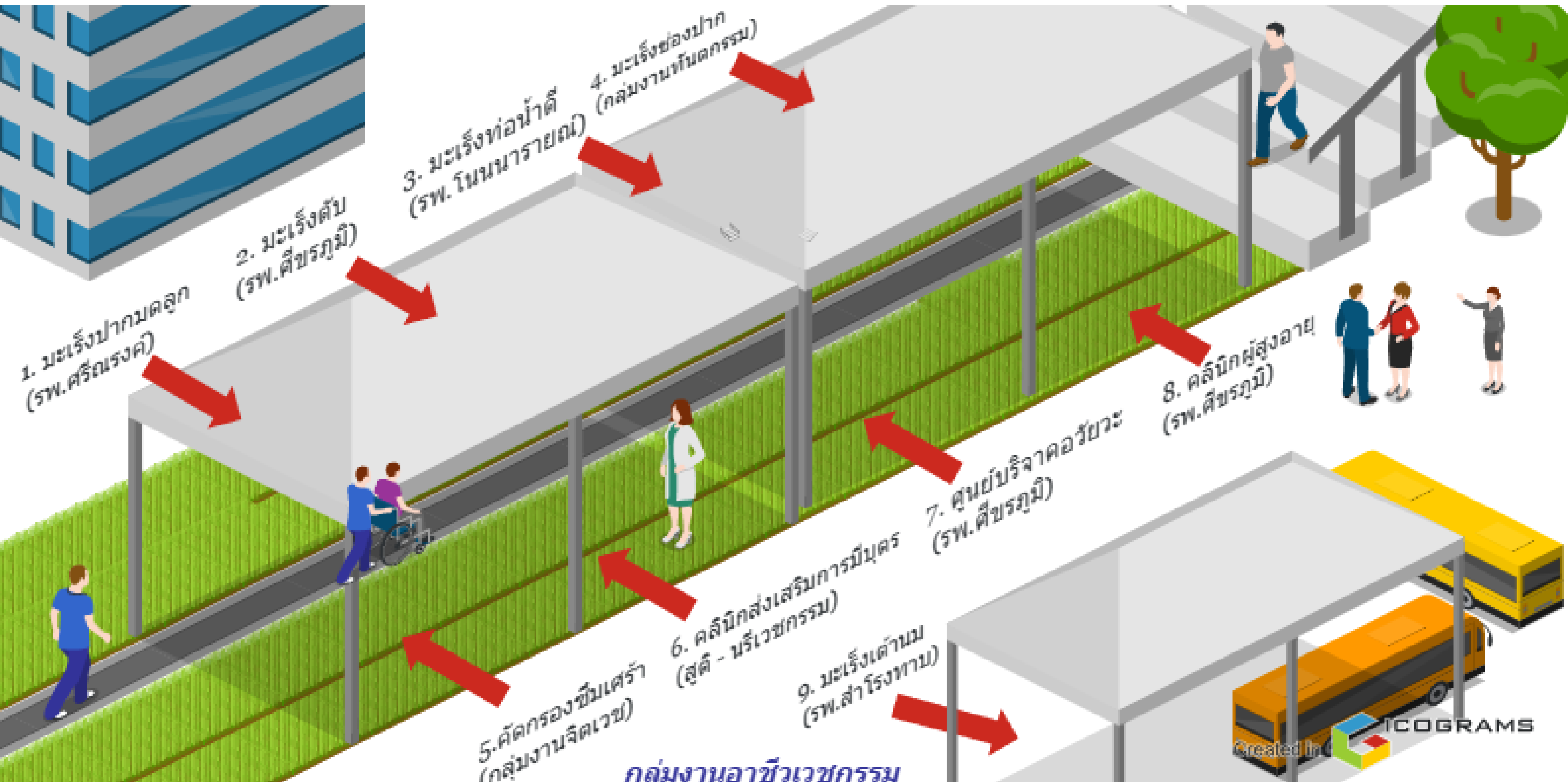

อัตรากำลัง/อุปกรณ์เครื่องมือ



- สำนักงานสาธารณสุขจังหวัดสุรินทร์
- แพทย์เฉพาะทางจากเครือข่ายนครชัยรินทร์
 - นพ.ไกรวุฒิ สูงสนิท ศัลยแพทย์กระดูกและข้อ SW.บุรีรัมย์
 - พญ. อภาวี ตันทวนิช ศัลยแพทย์ SW.สุรินทร์
 - นพ.ยุทธนศักดิ์ ทองดี จิตแพทย์ SW.สุรินทร์
 - พญ.พัชรียา บุญสินธาร ศัลยแพทย์ SW.ท่าตูม
 - นพ.ภูวนาท ราชบัณฑิต ศัลยแพทย์ SW.ปราสาท
 - พญ.เกศินี ทุนดี วิสัญญีแพทย์ SW.ปราสาท
 - พญ.ปิยะธิดา วงศ์นรา ศัลยแพทย์ SW.สังขะ
 - นพ.นภาพงศ์ ประดับสูง ศัลยแพทย์ SW.ลำดวน

อัตรากำลัง/อุปกรณ์เครื่องมือ



- กทันตแพทย์เฉพาะทางจากรพ.สุรินทร์
 - ทพ.เฉลิมศักดิ์ จินดาดำรงเวช
 - ทพญ.ธีรนาฏ โสวภาค
 - ทพ.จักรกฤษณ์ โสวภาค
- พยาบาลผ่าตัดจากรพ.สุรินทร์ , รพ.ปราสาท , รพ.ท่าตูม , รพ.สังขะ และ รพ.ลำดวน
- วิทยาลัยพยาบาลจากรพ.ปราสาท , รพ.สังขะ , รพ.รัตนบุรี , รพ.ลำโรงทาบ และ รพ.ลำดวน
- ผู้ช่วยทันตแพทย์และทันตภิบาล จากรพ. สุรินทร์
- พยาบาล Echo จากรพ.สุรินทร์
- ทันตภิบาล จากรพ.สต.ยาง , รพ.สต.ตรมไพร , รพ.สต.ด้กใหม่ , รพ.สต.หนองเหล็ก , รพ.สต.ตรมไพร และรพ.สต.ตรีม

อัตราค่าล้าง/อุปกรณ์เครื่องมือ



- ทีมทำงานเทียบมจากรพ.สุรินทร์ และรพ.รัตนบุรี
- บุรุษนัทรศการ จากสำนักงานสาธารณสุขสงวำเภอคิงรภูมึ , รพ.สำโรงทาบ , สำนักงานสาธารณสุขสงวำเภอสำโรงทาบ , รพ.โนนนารายณ์ และ รพ.ศรีณรงค์
- ทีมปฎิคมจากสสง.สุรินทร์และรพ.รัตนบุรี
- เจำพนักงานโสตทัศนศึกษา จากสสง.สุรินทร์ , รพ.ปราสาท , รพ.ท่าตูม และ รพ.สังพะ
- ทีมและบุคคลากรทางการแพทย์จากบริษัท KSY พร้อมรต Ultrasound/Mammogram
- อุปกรณ์เครื่องมือต่างๆ จากเครื่องำยจังหวัดสุรินทร์

โครงการพาหมอไปหาประชาชน เฉลิมพระเกียรติพระบาทสมเด็จพระเจ้าอยู่หัว
เนื่องในโอกาสมหามงคลเฉลิมพระชนมพรรษา 6 รอบ 28 กรกฎาคม 2567
วันอาทิตย์ที่ 4 กุมภาพันธ์ พ.ศ. 2567 ณ โรงพยาบาลศิริภูมิ อำเภอศิริภูมิ จังหวัดสุรินทร์



นายแพทย์พงศธร พอกเพิ่มดี
รองปลัดกระทรวงสาธารณสุข

กำหนดการ

เวลา 08.00 น. ลงทะเบียน

เวลา 08.30 น. ผู้ร่วมพิธีพร้อมกันบริเวณพิธี

เวลา 09.00 น. นายแพทย์พงศธร พอกเพิ่มดี
รองปลัดกระทรวงสาธารณสุข
ประธานในพิธี เดินทางมาถึงบริเวณพิธี

เวลา 09.09 น. เริ่มพิธีการ

หมายเหตุ การแต่งกาย

ผู้บริหาร : เสื้อซาฟารีสีเทา

บุคลากร : ชุดปฏิบัติงานของหน่วยงาน /ชุดปฏิบัติงาน(ฟ้าขาว)

ผู้ร่วมงานงานทั่วไป(อสสม จิตอาสา) : เสื้อโปโลสีเหลืองประดับตราสัญลักษณ์ หรือเสื้อโปโลสี
เหลือง แบบสุภาพ

สุภาพบุรุษ : กางเกงขายาวสุภาพ รองเท้าหนัง

สุภาพสตรี : กระโปรงสีดำไม่สั้นเลยเท่า รองเท้าสุภาพ ไม่ส้นสูง

Roadmap

เส้นทาง สถานที่ และ เวลาดำเนินการ



กำหนดการ

โครงการพหุพอพบประชาชน เฉลิมพระเกียรติพระบาทสมเด็จพระเจ้าอยู่หัว
เนื่องในโอกาสมหามงคลเฉลิมพระชนมพรรษา 6 รอบ 28 กรกฎาคม 2567

วันอาทิตย์ ที่ 4 เดือนกุมภาพันธ์ พ.ศ. 2567

ณ โรงพยาบาลศิครินทร์ อำเภอศิครินทร์ จังหวัดสุรินทร์

ลงทะเบียน

08.00 - 09.00 น.

1



2

เปิดพิธีการ 09.09 น.

เดินชมจุดบริการคลินิก
เวลา 09.39 น. ณ ชั้น 1

3

- 1. คลินิกขาเทียม
- 2. คลินิก ECHO
- 3. คลินิกรักษัหัวใจ
- 4. CASCAP
- 5. คัดกรองไวรัสตับอักเสบบี และ ซี

- 1. มอบแว่นตาเด็ก
- 2. ตรวจตาในกลุ่มผู้สูงอายุ

4

เดินชมจุดบริการคลินิก
ณ ชั้น 2

เดินชมห้องทันตกรรม
ณ ชั้น 3

5



6

เดินชมห้องผ่าตัดตา/
ผ่าตัดนิ้วล็อค ณ ชั้น 4

คลินิกคัดกรองมะเร็งเต้านม/
เดินชมนิทรรศการ

7



8

เดินชมจุดคัดกรองมะเร็ง
ปากมดลูก/คลินิกส่งเสริม
การมีบุตร ณ ANC

เดินชมจุดคัดกรอง
Colonoscopy
ณ ห้องผ่าตัดชั้นล่าง

9



10

เดินชมจุดคลินิก
คัดกรองพระสงฆ์
ณ ห้องตรวจปฐมภูมิ

ร่วมรับประทานอาหารกลางวัน
เวลา 12.00 น.
ณ ห้องประชุม ER ชั้น 2

11



โครงการพหุพบประชาชน เฉลิมพระเกียรติพระบาทสมเด็จพระเจ้าอยู่หัว
เนื่องในโอกาสมหามงคลเฉลิมพระชนมพรรษา 6 รอบ 28 กรกฎาคม 2567

วันอาทิตย์ ที่ 4 เดือนกุมภาพันธ์ พ.ศ. 2567

ณ โรงพยาบาลศิครินทร์ อำเภอศิครินทร์ จังหวัดสุรินทร์

ลงทะเบียน

08.00 - 09.00 น.

1

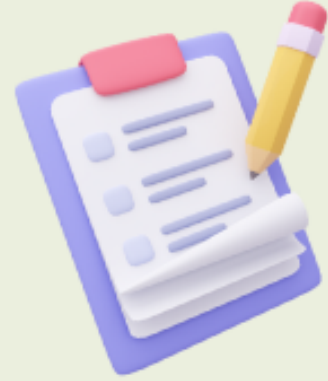

2 เปิดพิธีการ 09.09 น.

เดินชมจุดบริการคลินิก
เวลา 09.39 น. ณ ชั้น 1

3

- 1. คลินิกขาเทียม
- 2. คลินิก ECHO
- 3. คลินิกรักษ์ใจ
- 4. CASCAP
- 5. คัดกรองไวรัสตับอักเสบบี และ ซี

- 1. มอบแว่นตาเด็ก
- 2. ตรวจตาในกลุ่มผู้สูงอายุ

4

เดินชมจุดบริการคลินิก
ณ ชั้น 2

เดินชมห้องทันตกรรม
ณ ชั้น 3

5



6

เดินชมห้องผ่าตัดตา/
ผ่าตัดนิ้วล็อค ณ ชั้น 4

คลินิกคัดกรองมะเร็งเต้านม/
เดินชมนิทรรศการ

7



8

เดินชมจุดคัดกรองมะเร็ง
ปากมดลูก/คลินิกส่งเสริม
การมีบุตร ณ ANC

เดินชมจุดคัดกรอง
Colonoscopy
ณ ห้องผ่าตัดชั้นล่าง

9



10

เดินชมจุดคลินิก
คัดกรองพระสงฆ์
ณ ห้องตรวจปฐุมภูมิ

ร่วมรับประทานอาหารกลางวัน
เวลา 12.00 น.
ณ ห้องประชุม ER ชั้น 2

11



Thank you



โรงพยาบาลศิครินทร์
SIKHORAPHUM HOSPITAL

