



# กลุ่มงานประกันสุขภาพ

สำนักงานสาธารณสุขจังหวัดสุรินทร์

**ประชุมคณะกรรมการวางแผนและประเมินผล  
การดำเนินงานด้านสาธารณสุขจังหวัดสุรินทร์ (กวป.)  
ประจำ เดือน ตุลาคม**

**ปีงบประมาณ 2567**

ณ ห้องประชุมขุนภักดีสุขกิจ ชั้น 4 สำนักงานสาธารณสุขจังหวัดสุรินทร์ (ใหม่)  
ตำบลเจนีียง อำเภอเมืองสุรินทร์ จังหวัดสุรินทร์



# กลุ่มงานประกันสุขภาพ



## ➔ เนื้อหาการประชุม

- 1 สถานการณ์การความเสี่ยงทางการเงิน
- 2 เงินบำรุงคงเหลือเทียบกับหนี้สินและภาระผูกพัน
- 3 หลักเกณฑ์การจัดสรรเงินค่าบริหารจัดการ สำหรับ sw.สต. (Fix Cost) ปีงบประมาณ 2567

กลุ่มงานประกันสุขภาพ สำนักงานสาธารณสุขจังหวัดสุรินทร์

# การเงินการคลังหน่วยบริการ



**สถานการณ์การเงินการคลัง**



# สถานการณ์การเงินการคลังของหน่วยบริการ ปีงบประมาณ 2566 (หน่วยบริการที่ประสบภาวะวิกฤติทางการเงิน)

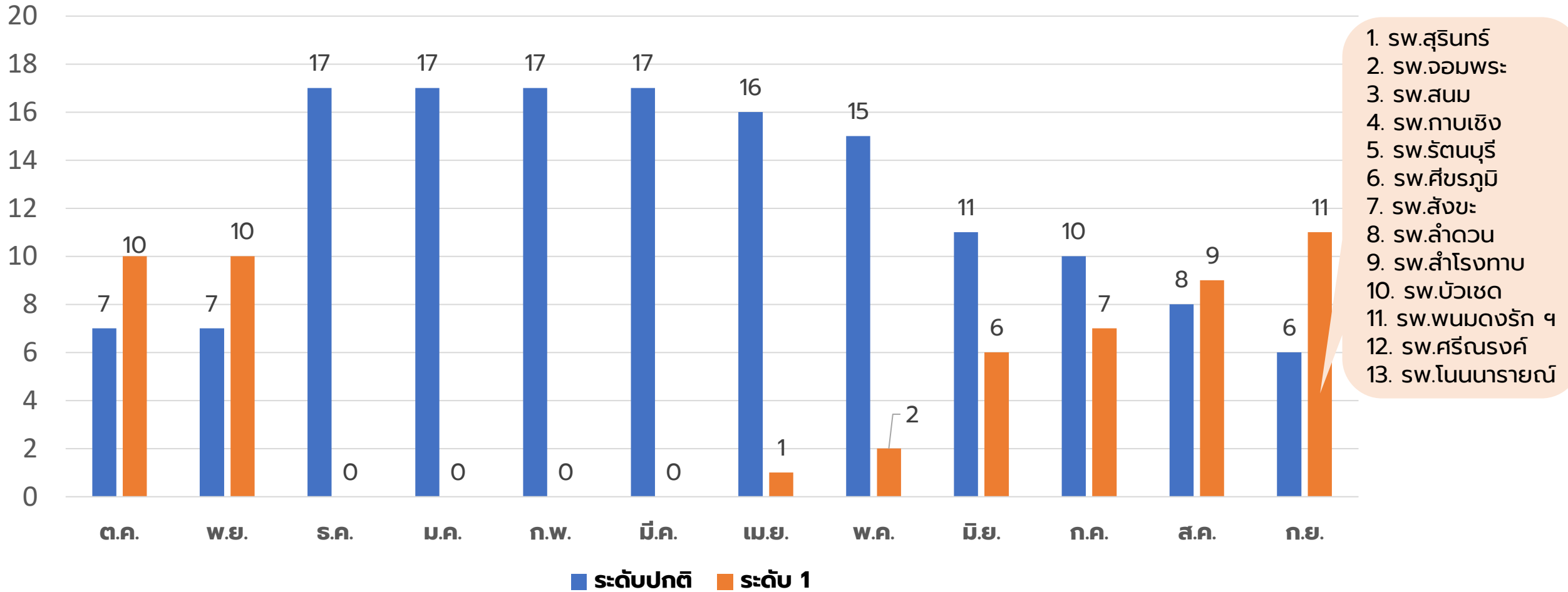

# ผลการวิเคราะห์สถานการณ์ทางการเงินการคลัง (7 RISK) ปีงบประมาณ 2566

## เดือน กันยายน 2566

หน่วยบริการ	RISK Score	Current Ratio ≥1.5	Quick Ratio ≥1	Cash ratio ≥0.8	NWC (ล้านบาท)	NI+depreciation (ล้านบาท)	EBITDA (ล้านบาท)
sw.สุรินทร์	1	5.82	4.95	3.02	1,134.00	-6.12	13.85
sw.ปราสาท	0	6.34	6.19	4.34	645.50	16.93	35.33
sw.ศีขรภูมิ	1	3.58	3.06	1.49	79.47	-110.86	-78.42
sw.สังขะ	1	5.18	4.66	2.68	122.79	-63.31	-41.13
sw.ท่าตูม	0	5.45	5.20	4.12	188.87	13.51	23.76
sw.รัตนบุรี	1	6.78	6.54	5.17	173.93	-7.24	5.52
sw.ลำดวน	1	10.06	9.66	8.06	112.82	-34.61	-21.11
sw.ชุมพลบุรี	0	8.31	8.08	7.36	131.56	3.39	5.66
sw.จอมพระ	1	18.51	18.03	16.39	119.49	-10.93	-2.94
sw.กาบเชิง	1	4.68	4.40	3.09	90.59	-3.61	3.94
sw.ลำโรงทอง	1	5.69	5.49	4.79	78.59	-5.80	0.36
sw.บัวเชด	1	3.09	2.96	2.66	52.96	-11.99	-6.83
sw.ศรีณรงค์	1	10.94	10.77	10.19	146.03	-14.34	14.80
sw.สนม	1	5.70	5.59	4.86	55.79	-4.58	0.35
sw.พนมดงรัก ฯ	1	9.65	9.35	7.73	65.27	-12.41	-6.13
sw.โนนนารายณ์	1	13.56	13.27	12.24	73.98	-6.05	3.76
sw.เขวาสินรินทร์	0	13.35	12.88	12.03	110.66	13.88	21.35

# สรุปการจัดทำแผนทางการเงิน (Planfin) ปีงบประมาณ 2567

หน่วยบริการ	EBITDA	วงเงินที่ลงทุนได้(ร้อยละ 20% ของ EBITDA)	จัดซื้อ/จัดหาด้วยเงินบำรุง ของ sw.	สัดส่วนการลงทุน	Planfin แบบ	แบบแผน	สรุปแผน
sw.สุรินทร์	59,759,774.11	11,951,954.83	59,610,092.13	99.75	3	เกินดุล	Low Risk
sw.ปราสาท	52,167,192.33	10,433,438.47	96,216,750.00	184.44	3	เกินดุล	Low Risk
sw.ศีขรภูมิ	62,593,715.34	12,518,743.07	26,731,795.85	42.71	3	เกินดุล	Low Risk
sw.สังขะ	26,971,124.46	5,394,224.89	27,040,623.00	100.26	3	เกินดุล	Low Risk
sw.ท่าตูม	37,271,123.85	7,454,224.78	35,166,070.50	94.35	3	เกินดุล	Low Risk
sw.รัตนบุรี	31,398,798.96	6,279,759.80	16,646,000.00	53.01	3	เกินดุล	Low Risk
sw.ลำดวน	14,191,719.87	2,838,343.98	10,791,552.46	76.04	3	เกินดุล	Low Risk
sw.ชุมพลบุรี	23,852,646.44	4,770,529.29	27,611,208.07	115.76	3	เกินดุล	Low Risk
sw.จอมพระ	10,141,671.08	2,028,334.22	34,460,300.00	339.79	3	เกินดุล	Low Risk
sw.กาบเชิง	8,979,744.29	1,795,948.86	16,303,800.00	181.56	3	เกินดุล	Low Risk
sw.ลำโรงทอง	7,194,075.80	1,438,815.16	13,075,000.00	181.75	3	เกินดุล	Low Risk
sw.บัวเชด	5,542,976.32	1,108,595.27	6,583,329.98	118.77	3	เกินดุล	Low Risk
sw.ศรีณรงค์	23,418,884.92	4,683,776.98	9,551,200.00	41.17	3	เกินดุล	Low Risk
sw.สนม	11,763,809.73	2,352,761.95	2,041,000.00	17.35	1	เกินดุล	Normal
sw.พนมดงรัก ๙	11,731,258.75	2,346,251.75	2,330,588.00	19.87	1	เกินดุล	Normal
sw.โนนทรายณ์	13,695,528.63	2,739,105.73	9,335,505.03	68.16	3	เกินดุล	Low Risk
sw.เขวาสินรินทร์	7,187,904.25	1,437,580.85	47,369,300.00	659.01	3	เกินดุล	Low Risk

สรุปแผนทางการเงิน ปี 2567

เกินดุลทุกแห่ง

แบบ 1 = 2 แห่ง  
แบบ 3 = 15 แห่ง

# การเงินการคลังหน่วยบริการ



**แผนภูมิเงินบำรุงคงเหลือ**  
**เทียบกับหนี้สินและภาระผูกพัน ปี 2566**  
**ณ เดือน กันยายน**

# สรุปเงินบำรุงคงเหลือ กับ หนี้สินและภาระผูกพัน เดือน กันยายน 2566

รายการ	แห่ง	ร้อยละ
รพ.เงินบำรุงเป็นบวก	17	100.00
รพ.เงินบำรุงเป็นลบ	0	0.00
รพ.เงินบำรุงคงเหลือหลังหักหนี้		
> 100 ล้านบาทขึ้นไป	3	17.65
50-100 ล้านบาท	10	58.82
>10 - <50 ล้านบาท	3	17.65
1-10 ล้านบาท	1	5.88
ติดลบ	0	0.00

# แผนภูมิแสดงเงินบำรุงคงเหลือเทียบกับหนี้สินและภาระผูกพัน เดือน กันยายน 2566

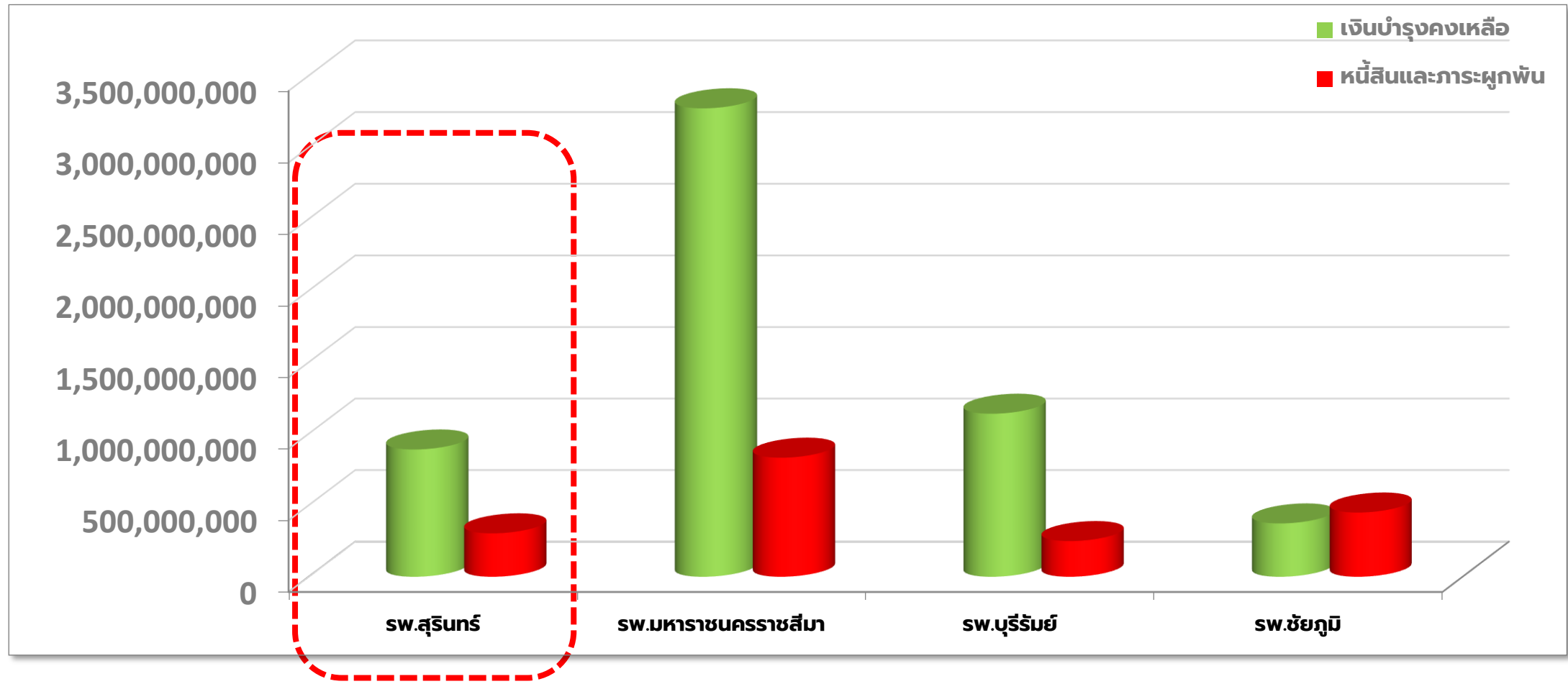

แหล่งข้อมูล งบเดือนจากเว็บไซต์กองเศรษฐกิจสุขภาพฯ สป.สธ. วันที่ 25 ต.ค 2566

# สรุปเงินบำรุงคงเหลือ กับ หนี้สินและภาระผูกพัน เดือน กันยายน 2566

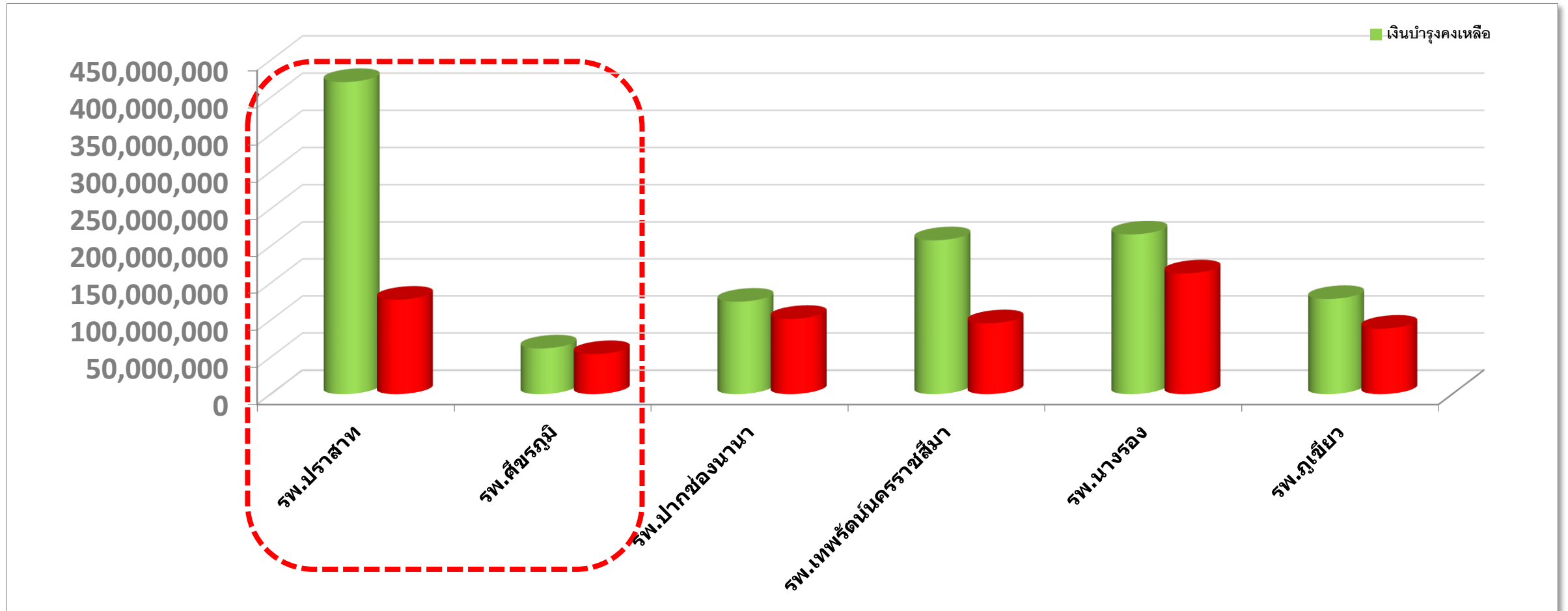

แหล่งข้อมูล งบเดือนจากเว็บไซต์กองเศรษฐกิจสุขภาพฯ สป.สธ. วันที่ 25 ต.ค.2566

# สรุปเงินบำรุงคงเหลือ กับ หนี้สินและภาระผูกพัน เดือน กันยายน 2566

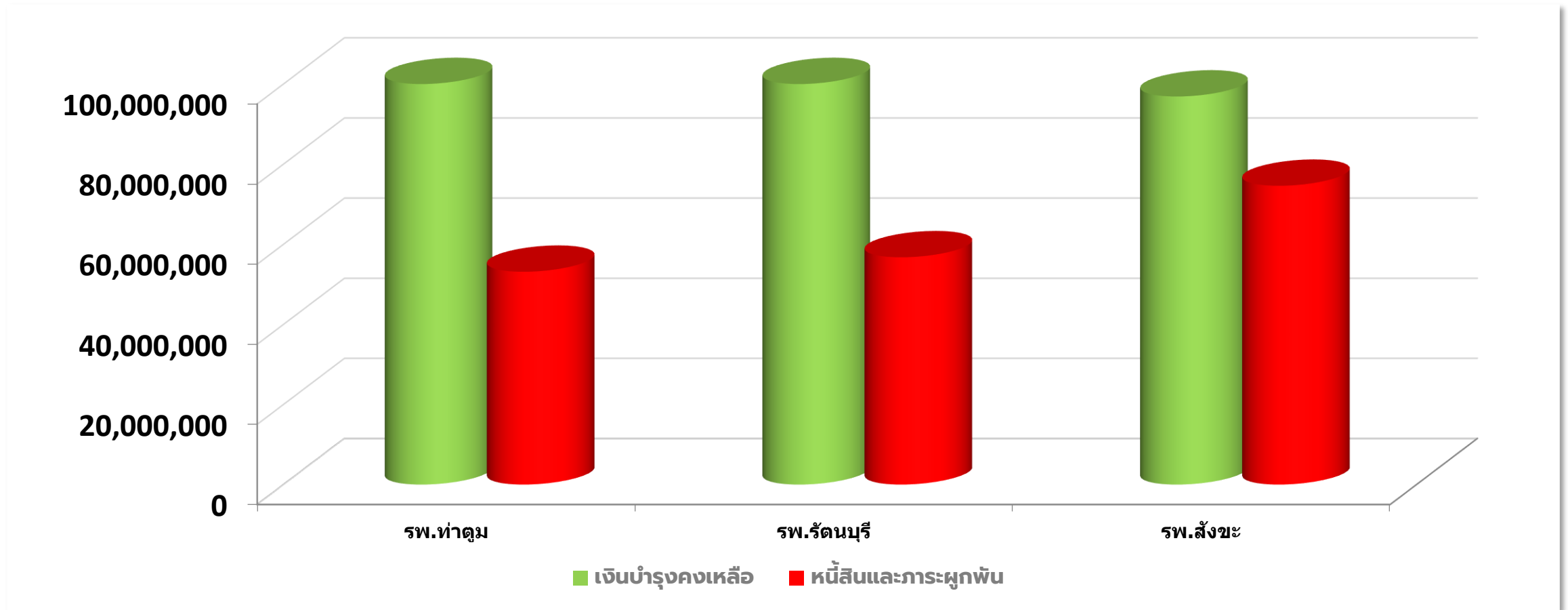

แหล่งข้อมูล งบเดือนจากเว็บไซต์กองเศรษฐกิจสุขภาพฯ สป.สธ. วันที่ 25 ต.ค.2566

# สรุปเงินบำรุงคงเหลือ กับ หนี้สินและภาระผูกพัน เดือน กันยายน 2566

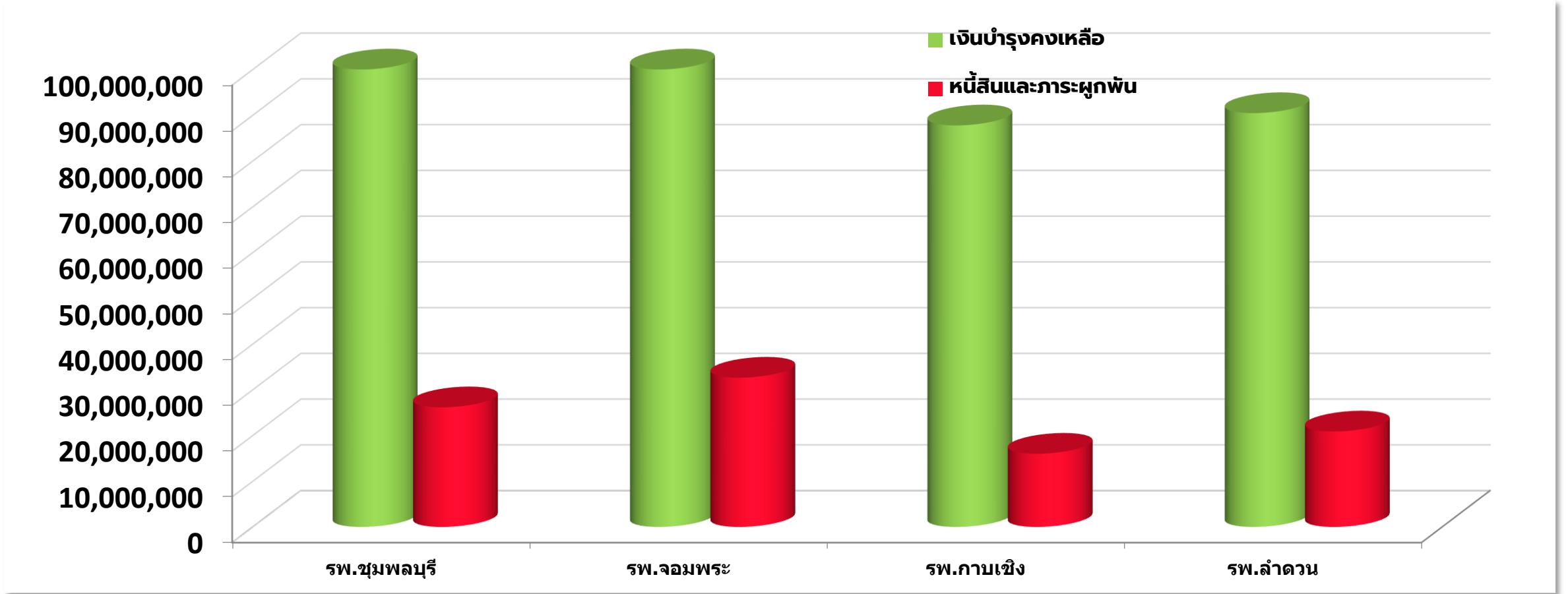

แหล่งข้อมูล งบเดือนจากเว็บไซต์กองเศรษฐกิจสุขภาพฯ สป.สธ. วันที่ 25 ต.ค.2566

# สรุปเงินบำรุงคงเหลือ กับ หนี้สินและภาระผูกพัน เดือน กันยายน 2566

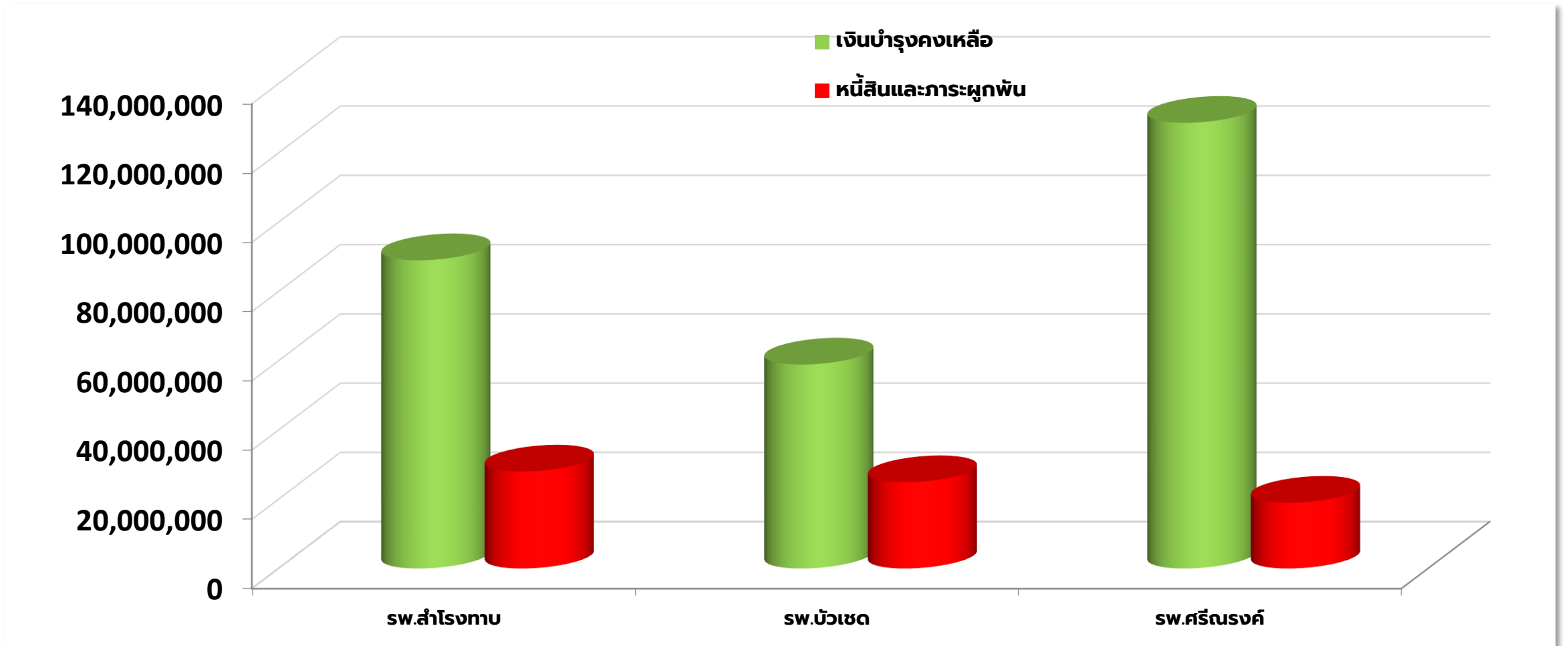

แหล่งข้อมูล งบเดือนจากเว็บไซต์กองเศรษฐกิจสุขภาพฯ สป.สธ. วันที่ 25 ต.ค.2566

# สรุปเงินบำรุงคงเหลือ กับ หนี้สินและภาระผูกพัน เดือน กันยายน 2566

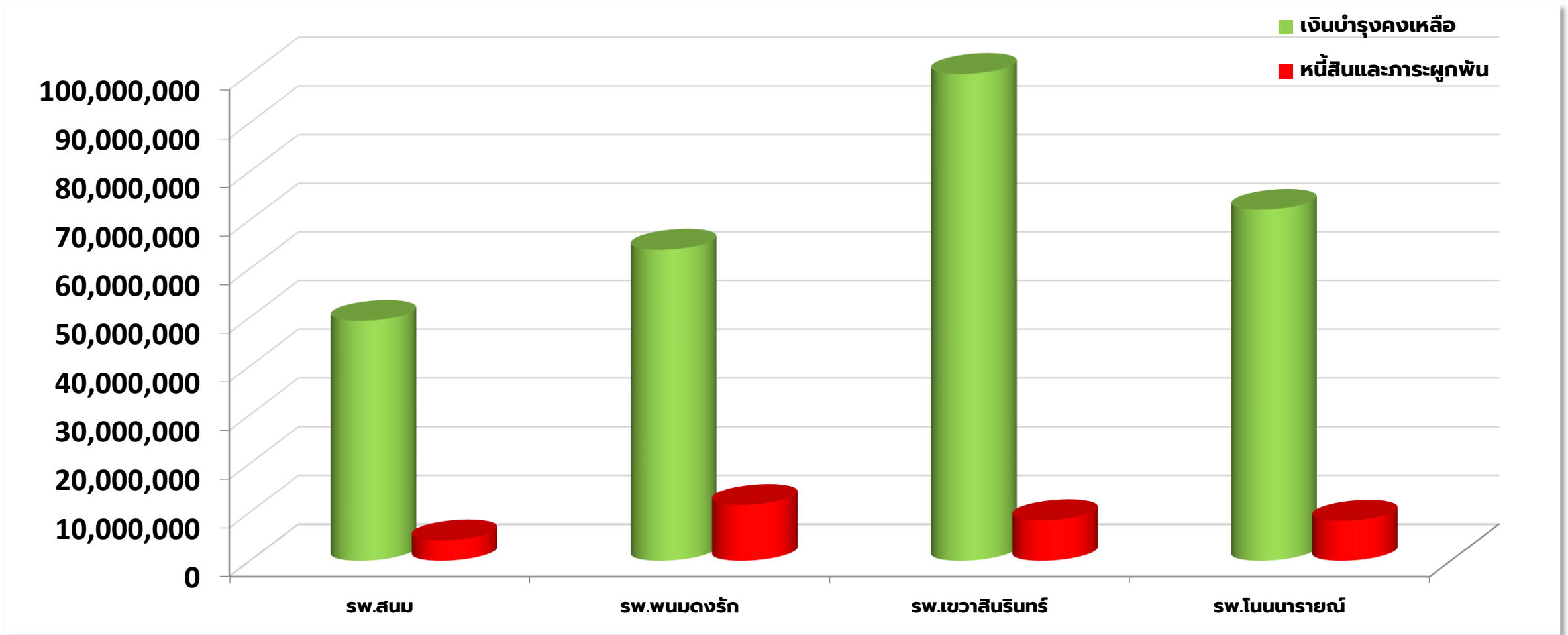

แหล่งข้อมูล งบเดือนจากเว็บไซต์กองเศรษฐกิจสุขภาพฯ สป.สธ. วันที่ 25 ต.ค.2566

## หลักเกณฑ์

การจัดสรรเงินค่าบริหารจัดการ สำหรับ SW.สต.  
(Fix Cost) ปีงบประมาณ 2567

# การจัดสรรค่าบริหารจัดการ รพ.สต. (ปี 2566)

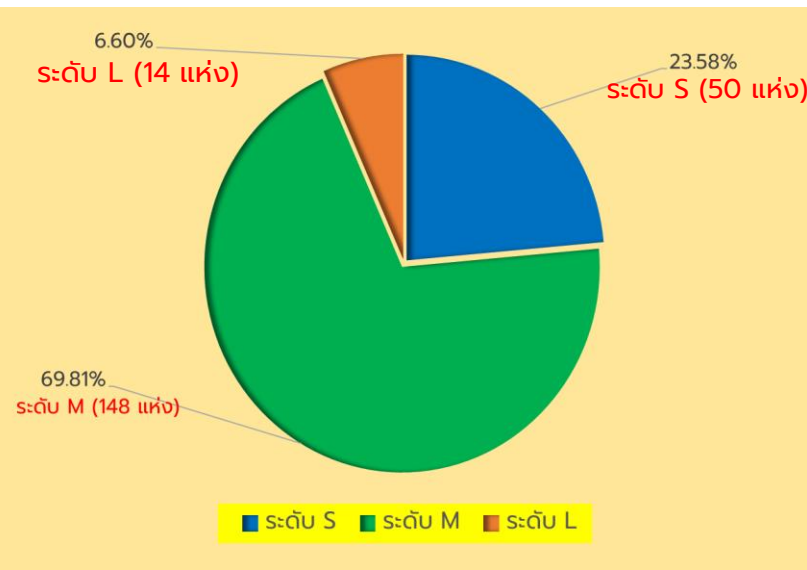

อำเภอ	ทั้งหมด	S		M		L		เฉพาะ		รวมเงิน Fix Cost
		แห่ง	เงิน	แห่ง	เงิน	แห่ง	เงิน	แห่ง	เงิน	
เมือง	25	0		15	9,603,240	10	7,648,128		-	17,251,368
ชุมพลบุรี	13	4	2,169,372	9	4,847,772	0			-	7,017,144
ท่าตูม	17	6	4,358,556	11	8,273,688	0			-	12,632,244
จอมพระ	11	3	1,941,264	8	5,497,620	0			-	7,438,884
ปราสาท	23	1	527,124	22	12,849,090	0			-	13,376,214
กาบเชิง	10	4	2,479,032	5	3,518,472	1	612,828		-	6,610,332
รัตนบุรี	15	3	2,049,132	12	8,458,272	0			-	10,507,404
สนม	10	7	4,569,768	3	1,811,760	0			-	6,381,528
ศีขรภูมิ	21	4	2,429,652	16	11,134,116	1	608,796		-	14,172,564
สังขะ	18	2	1,233,636	13	9,270,048	2	1,839,036	1	200,000	12,542,720
ลำดวน	5	2	1,455,492	3	2,243,988	0	0		-	3,699,480
ลำโรงทับ	11	6	3,631,260	5	3,087,696	0	0		-	6,718,956
บัวเชด	8	3	1,872,588	5	3,231,060	0	0		-	5,103,648
พนมดงรัก	7	1	651,708	6	3,671,784	0	0		-	4,323,492
ศรีณรงค์	6	0		6	3,890,880	0	0		-	3,890,880
เขวาสินรินทร์	5	0		5	3,342,840	0	0		-	3,342,840
โนนนารายณ์	7	3	1,775,580	4	2,784,072	0	0		-	4,559,652
<b>รวม</b>	<b>212</b>	<b>49</b>	<b>31,144,164</b>	<b>148</b>	<b>97,516,398</b>	<b>14</b>	<b>10,708,788</b>	<b>1</b>	<b>200,000</b>	<b>139,569,350</b>

# เกณฑ์สนับสนุนค่าบริหารจัดการ รพ.สต.ปี2567

กลุ่มค่าใช้จ่าย	รายละเอียด		
	S (ปชก.<3,000 คน)	M (ปชก.3,000-8,000 คน)	L (ปชก.>8,000 คน)
1. งบดำเนินงาน (ค่าสาธารณูปโภค+น้ำมันเชื้อเพลิง+วัสดุ+ซ่อมแซม)	10,000 บ./เดือน	11,000 บ./เดือน	12,000 บ./เดือน
2. ค่าจ้างลูกจ้างชั่วคราว	2.1 จัดสรรตามการจ้างจริง และเงินสมทบประกันสังคมส่วนนายจ้าง จำนวน 2 ตำแหน่ง  2.2 เพิ่มถ้ามีการจ้างอยู่เดิมในปีงบประมาณก่อน - ค่าจ้าง ผช.กทันตฯ <b>ที่มีทันตภิบาลและยูนิตเปิดให้บริการ (ข้อมูลจากกลุ่มงานทันตฯ สสอ.)</b> และ - ค่าจ้าง ผช.แพทย์แผนไทย - การจ้างทดแทนหรือจ้างใหม่ ต้องผ่านมติ CUP 2.3 รับรองข้อมูลโดยผู้บริหาร (ผอ.รพ. และ สสอ.) ส่งให้กลุ่มงานประกันสุขภาพ		
3. ค่าตอบแทนการให้บริการนอกเวลาและ วันหยุดราชการ	3.1 เวรนอกเวลาราชการ เบิกได้ 1 คน จำนวน 245 วัน (เวลา 16.30-18.30 น. หรือ เวลา 16.30-20.30 น.) 3.2 เวรวันหยุดราชการ เบิกได้ 2 คน จำนวน 121 วัน (ขรก. 1คน, ลจ.ชค. 1 คน) เวลา 08.30-16.30 น.		
4. ค่าพัฒนาบุคลากร	1,000 บ./เดือน	1,000 บ./เดือน	1,000 บ./เดือน
5. สนับสนุนเพิ่มเติมตามข้อตกลง (สวท.-ปราชญ์)			

1. ประชากรและการจัดระดับขนาด ใช้ข้อมูลตามโครงสร้างและกรอบอัตรากำลัง  
โรงพยาบาลส่งเสริมสุขภาพตำบล
2. sw.สต.บ้านคะนา จัดสรรทั้งปี 200,000 บาท เหมือนเดิม

## แจ้งกำหนดการโอนเงินสนับสนุน

**ไตรมาสที่ 1** โอนเงินสนับสนุนให้โรงพยาบาลส่งเสริมสุขภาพตำบลทุกแห่งฯ ละ 100,000.-บาท  
ภายในวันศุกร์ที่ 10 พฤศจิกายน 2566

**ไตรมาสที่ 2** โอนเงินสนับสนุนเพิ่มของไตรมาสที่ 1 และไตรมาสที่ 2 (ข้อมูลเดือนมกราคม-มีนาคม 2567)  
ภายในสัปดาห์ที่ 2 ของเดือนมกราคม 2567

**ไตรมาสที่ 3** โอนเงินสนับสนุนไตรมาสที่ 3 (ข้อมูลเดือนเมษายน-มิถุนายน 2567)  
ภายในสัปดาห์ที่ 2 ของเดือนเมษายน 2567

**ไตรมาสที่ 4** โอนเงินสนับสนุนไตรมาสที่ 4 (ข้อมูลเดือนกรกฎาคม-กันยายน 2567)  
ภายในสัปดาห์ที่ 2 ของเดือนกรกฎาคม 2567

## ระดับจังหวัด ส่งข้อมูล ให้ sw.สต.

1. รายชื่อลูกจ้างชั่วคราวตามเกณฑ์ (ไม่ซ้ำกับเงินกันจังหวัด)
2. จำนวนประชากร (ให้แก้ไขเฉพาะ swสต.หลักวอ)
3. การอยู่เวรนอกเวลาและวันหยุด

## ระดับอำเภอ ตรวจสอบ ยืนยัน เพิ่มเติม ส่งจังหวัด

ยืนยันข้อมูลกลับ ภายใน 3 พฤศจิกายน 2566



# กลุ่มงานประกันสุขภาพ

THANK  
YOU!

กลุ่มงานประกันสุขภาพ สำนักงานสาธารณสุขจังหวัดสุรินทร์