

# สรุปการจัดสรรแพทย์ปี 2 และนักเรียนทุน ปี 2566

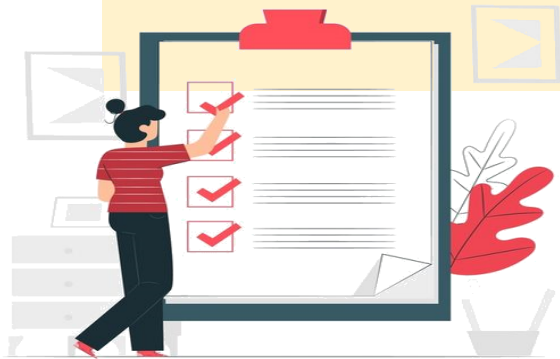

## สรุปโควตาจัดสรรแพทย์ปี 2 และนักเรียนทุน

แพทย์ปี 2 จำนวน 33 ราย

ลำดับ	หน่วยงาน	จำนวน (ราย)	หมายเหตุ
1	รพ.ศิษรภูมิ	2	1 มีค (1 ราย)
2	รพ.สังขะ	3	1 มีค (1 ราย)
3	รพ.รัตนบุรี	1	
4	รพ.ท่าตูม*	4*	เดิมได้รับจัดสรร 3 ราย รพ.กาบเชิงยกให้ 1 ราย
5	รพ.ลำดวน	3	
6	รพ.กาบเชิง*	5*	เดิมได้รับจัดสรร 6 ราย
7	รพ.จอมพระ	3	

ลำดับ	หน่วยงาน	จำนวน (ราย)	หมายเหตุ
8	รพ.สนม	1	
9	รพ.บัวเชด	2	
10	รพ.พนมดงรัก	1	
11	รพ.ศรีณรงค์	3	
12	รพ.เขวาสินรินทร์	2	
13	รพ.โนนนารายณ์	2	
* แพทย์ FM รอพิจารณา 1 ราย			

## นักเรียนทุนสายงานพยาบาล

ลำดับ	หน่วยงาน	จำนวน (ราย)	หมายเหตุ
1	รพ.สุรินทร์	32	เดิมได้ 33 แลกย้าย
2	รพ.ปราสาท	12	
3	รพ.ศีขรภูมิ	8	เดิมได้ 7 แลกย้าย
4	รพ.สังขะ	3	เดิมได้ 1 แลกย้าย
5	รพ.รัตนบุรี	2	
6	รพ.ท่าตูม	0	เดิมได้ 2 แลกย้าย
7	รพ.ลำดวน	1	เดิมได้ 2 แลกย้าย
8	รพ.กาบเชิง	0	เดิมได้ 1 แลกย้าย
9	รพ.จอมพระ	1	

ลำดับ	หน่วยงาน	จำนวน (ราย)	หมายเหตุ
10	รพ.สนม	2	เดิมได้ 1 แลกย้าย
11	รพ.บัวเชด	1	
12	รพ.พนมดงรักฯ	1	
13	รพ.ชุมพลบุรี	1	
14	รพ.สำโรงทาบ	2	เดิมได้ 1 แลกย้าย
15	รพ.ศรีณรงค์	0	เดิมได้ 1 แลกย้าย
16	รพ.เขวาสินรินทร์	2	เดิมได้ 1 แลกย้าย
17	รพ.โนนนารายณ์	0	เดิมได้ 1 แลกย้าย

## นักเรียนทุนสายงานพยาบาล

ลำดับ	หน่วยงาน	จำนวน (ราย)	หมายเหตุ
1	สสอ.เมืองสุรินทร์	0	
2	สสอ.ปราสาท	1	
3	สสอ.ศีขรภูมิ	3	
4	สสอ.สังขะ	0	เดิมได้ 2 แลกย้าย
5	สสอ.รัตนบุรี	1	เดิมได้ 2 แลกย้าย
6	สสอ.ท่าตูม	1	เดิมได้ 2 แลกย้าย
7	สสอ.ลำดวน	1	
8	สสอ.กาบเชิง	1 +1	เกษตรถาวร (สมเด็จพระเจ้า)
9	สสอ.จอมพระ	1	

ลำดับ	หน่วยงาน	จำนวน (ราย)	หมายเหตุ
10	สสอ.สนม	1	
11	สสอ.บัวเชด	3 + 1	เดิมได้ 1 แลกย้าย นาสนวน (สมเด็จพระเจ้า)
12	สสอ.พนมดงรัก	2	
13	สสอ.ชุมพลบุรี	2	
14	สสอ.สำโรงทาบ	0	เดิมได้ 1 แลกย้าย
15	สสอ.ศรีณรงค์	1	
16	สสอ.เขวาสินรินทร์	1	
17	สสอ.โนนนารายณ์	2	

## นักเรียนทุนสายงานอื่น

ลำดับ	ตำแหน่ง	จำนวน (ราย)	หน่วยงาน
1	นักวิชาการสาธารณสุข	2	- สสอ.คีบุร (ตรึม) - สสจ. (แลกย้าย สสอ.ปราสาท)
2	นักวิชาการสาธารณสุข (ทันตสาธารณสุข)	1	สสอ.พนมดงรัก (สอน.เฉลิมพระเกียรติ)
3	แพทย์แผนไทย	2	- สสอ.ปราสาท (ตาเบา) - รพ.ท่าตูม



การเบิกจ่ายเงินค่าตอบแทน พ.ต.ส.ของข้าราชการ

และ

เงินค่าตอบแทน ค.ต.ส.ของพนักงานราชการ

## การเบิกจ่ายค่าตอบแทน พ.ต.ส.และ ค.ต.ส.

ทะเบียนคุม พ.ต.ส., ค.ต.ส.ประจำปีงบประมาณ 2566																	
ลำดับที่	ชื่อสถานที่		จำนวน(ราย)	ต.ค.-65	ยอดคงค้าง ต.ค.	จำนวน(ราย)	พ.ย.-65	ยอดคงค้าง พ.ย.	จำนวน(ราย)	ธ.ค.-65	ยอดคงค้าง ธ.ค.	จำนวน(ราย)	ม.ค.-66	ยอดคงค้าง ม.ค.	จำนวน(ราย)	ก.พ.-66	รวม
1	รพ.ชุมพลบุรี	พ.ต.ส.	68	144,000		67	139,000		67	139,000		67	139,000				561,000
	รพ.ชุมพลบุรี	ค.ต.ส.	1	3,000		1	3,000		1	3,000		1	3,000				12,000
2	รพ.ท่าตูม	พ.ต.ส.	119	316,000	5,000	119	318,500	5,000	120	318,500	10,000	120	328,500				1,301,500
	รพ.ท่าตูม	ค.ต.ส.	1	1,500		1	1,500		1	1,500							4,500
3	รพ.จอมพระ	พ.ต.ส.	69	155,000		69	155,000		69	155,000		68	152,000				617,000
4	รพ.กาบเชิง	พ.ต.ส.	80	215,500		81	216,500		80	213,919		80	214,500				860,419
	รพ.กาบเชิง	ค.ต.ส.	2	2,500		2	2,500		2	2,500		2	2,500				10,000
5	รพ.รัตนบุรี	พ.ต.ส.	132	317,854		132	316,450		129	304,709		128	308,000				1,247,013
	รพ.รัตนบุรี	ค.ต.ส.	5	7,500		5	7,500		5	7,500		5	7,500				30,000
6	รพ.สนม	พ.ต.ส.	47	100,400		47	100,500		47	100,500		47	100,500				401,900
	รพ.สนม	ค.ต.ส.	1	1,500		1	1,500		1	1,500		1	1,500				6,000
7	รพ.สังขะ	พ.ต.ส.	159	415,935		159	416,000		162	418,612		161	417,403				1,667,950
	รพ.สังขะ	ค.ต.ส.	3	4,500		3	4,500		3	4,500		3	4,500				18,000
8	รพ.ลำดวน	พ.ต.ส.	110	248,000		109	246,450		109	246,500		109	246,500				987,450
9	รพ.ลำโรงทาน	พ.ต.ส.	62	135,000		62	135,000		62	134,419		62	134,677				539,096
	รพ.ลำโรงทาน	ค.ต.ส.	2	3,000		2	3,000		2	3,000		2	3,000				12,000
10	รพ.บัวเชด	พ.ต.ส.	47	103,000		48	103,000	1,000	48	103,000	1,000	48	103,000	1,000			415,000
	รพ.บัวเชด	ค.ต.ส.	2	3,000		2	3,000		2	3,000		2	3,000				12,000
11	รพ.พนมดงรัก	พ.ต.ส.	52	122,000		52	122,000		52	122,000		48	111,758				477,758
12	รพ.เขวาสินรินทร์	พ.ต.ส.	33	76,983		33	77,500		33	77,500		33	77,500				309,483
	รพ.เขวาสินรินทร์	ค.ต.ส.	0	-		0	-		1	1,500		1	1,500				3,000
13	รพ.ศรีณรงค์	พ.ต.ส.	28	73,500		28	73,500		28	73,500		28	70,500	3,000			294,000
	รพ.ศรีณรงค์	ค.ต.ส.	2	3,000		2	3,000		2	3,000		2	3,000				12,000
14	รพ.โนนนารายณ์	พ.ต.ส.	27	68,500		27	68,500		27	68,500		27	68,500				274,000
	รพ.โนนนารายณ์	ค.ต.ส.	1	1,500		1	1,500		1	1,500		1	1,500				6,000
	รวมจำนวนเงิน			2,522,672	5,000		2,518,900	6,000		2,508,159	11,000		2,503,338	4,000			10,079,069

## การเบิกจ่ายค่าตอบแทน พ.ต.ส. และ ค.ต.ส.

ลำดับที่	ชื่อสถานที่		จำนวน(ราย)	ต.ค.-65	จำนวน(ราย)	พ.ย.-65	จำนวน(ราย)	ธ.ค.-65	ยอดคงค้าง ธ.ค.	จำนวน(ราย)	ม.ค.-66	ยอดคงค้าง ม.ค.	จำนวน(ราย)	ก.พ.-66	รวม
1	สสอ.เมืองสุรินทร์	พ.ต.ส.	56	82,000	55	80,500	54	79,000		54	79,000		54	79,000	399,500
2	สสอ.ชุมพลบุรี	พ.ต.ส.	16	24,000	16	24,000	16	24,000		16	24,000		16	24,000	120,000
3	สสอ.ท่าตูม	พ.ต.ส.	22	32,000	22	32,000	22	32,500		22	32,500		22	32,500	161,500
4	สสอ.จอมพระ	พ.ต.ส.	12	17,500	10	15,000	13	18,000		13	18,000				68,500
5	สสอ.ปราสาท	พ.ต.ส.	33	49,500	33	49,266	33	48,500	1,000	33	48,500	1,000	33	49,500	247,266
6	สสอ.กาบเชิง	พ.ต.ส.	17	23,500	17	23,500	17	24,500		17	24,500		17	24,500	120,500
7	สสอ.รัตนบุรี	พ.ต.ส.	22	31,500	20	28,500	20	29,000		20	29,000		20	29,000	147,000
8	สสอ.สนม	พ.ต.ส.	8	11,000	8	11,000	8	11,000		8	11,000				44,000
9	สสอ.ศีขรภูมิ	พ.ต.ส.	24	35,500	24	35,500	24	36,500		24	36,500		24	36,500	180,500
10	สสอ.สังขะ	พ.ต.ส.	28	39,000	30	41,000	30	41,000		30	41,000		30	39,928	201,928
11	สสอ.ลำดวน	พ.ต.ส.	7	10,500	7	10,500	7	10,500		7	10,500		7	10,500	52,500
12	สสอ.สำโรงทาบ	พ.ต.ส.	11	16,500	11	16,500	11	16,500		11	16,500				66,000
13	สสอ.บัวเชด	พ.ต.ส.	11	16,000	12	17,000	12	17,000		12	17,000		12	17,000	84,000
14	สสอ.พนมดงรัก	พ.ต.ส.	9	10,000	9	10,000	9	10,500		10	10,500	935	10	11,500	53,435
15	สสอ.เขวาสินรินทร์	พ.ต.ส.	9	14,000	9	14,000	9	14,000		9	14,000		9	14,000	70,000
16	สสอ.ศรีณรงค์	พ.ต.ส.	5	7,500	5	7,500	5	7,500		5	7,500		5	7,500	37,500
17	สสอ.โนนนา-rayณ์	พ.ต.ส.	5	7,500	5	7,500	6	9,000		6	9,000				33,000
	<b>รวมจำนวนเงิน</b>			<b>427,500</b>		<b>423,266</b>		<b>429,000</b>	<b>1,000</b>		<b>429,000</b>	<b>1,935</b>		<b>375,428</b>	<b>2,087,129</b>
		สรุป	พ.ต.ส	12,040,698	หมายเหตุ ตัวเลขสีแดงคือรพ.และ สสอ. ยังไม่ได้วางฎีกามา รายละเอียดตามช่องแจ้งให้วางฎีกา										
			ค.ต.ส.	125,500	ช่องสีส้มคือยังไม่ได้รับเอกสารจากงาน บค.										
			รวม	12,166,198	ข้อมูล ณ วันที่ 27 ก.พ. 2566										

การเงินแจ้งยอดเงินจัดสรรเพิ่ม งวดที่ 3 จำนวน 15,193,132 บาท

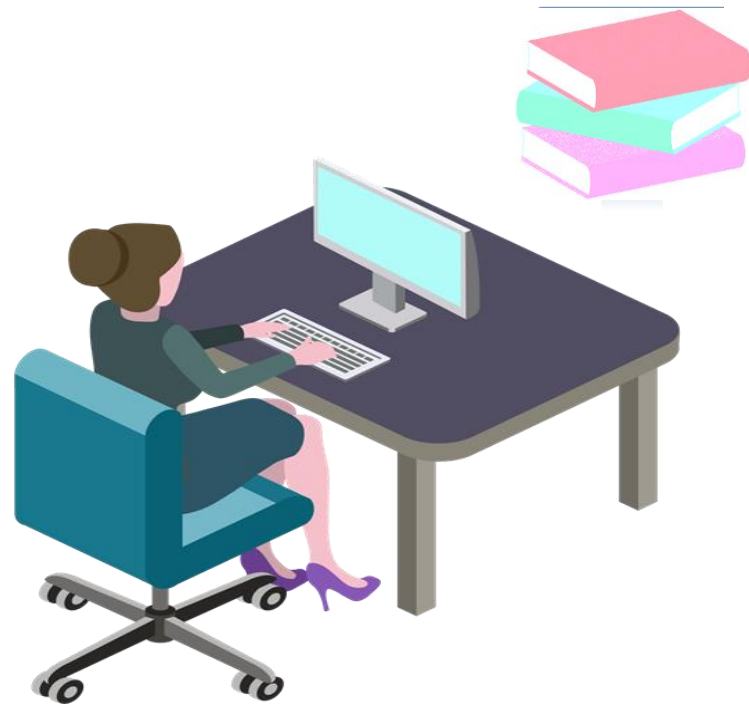

# ขอบคุณค่ะ

กลุ่มงานบริหารทรัพยากรบุคคล

สสจ.สุรินทร์

