

# วิเคราะห์สถานการณ์ความเร็วของ รถพยาบาลจาก GPS ของจังหวัดสุรินทร์

จัดทำโดย บริษัท จีพีเอส ไทยสตาร์ จำกัด

# หัวข้อนำเสนอ

DATE	DUREE	DISTANCE (MILES)	ALLURE (TEMPS/MILE)	REMARQUES
1/4/14	20min 0s	2.00	10min 0s	
3/4/14	20min 18s	2.25	11min 15s	
10/4/14	30min 0s	2.50	12min 0s	
12/4/14	30min 12s	3.25	9min 18s	
14/4/14	30min 0s	3.00	10min 0s	
16/4/14	30min 47s	3.25	9min 27s	
18/4/14	30min 0s	3.00	10min 0s	
21/4/14	30min 24s	4.00	7min 36s	

Financial Summary:

Placements dus	CHF 30
Economies	CHF 0
Études	CHF 100
Divers	CHF 125
<b>DÉPENSES TOTALES</b>	<b>CHF 2925</b>

Other elements: A pie chart showing a split between green and red, and a button labeled 'Modifier les références des données'.

- ภาพรวมโรงพยาบาล และรถพยาบาลในจังหวัดสุรินทร์
- วิเคราะห์ความเร็วเฉลี่ย
- วิเคราะห์ความเร็วเกินกำหนด

# ภาพรวมโรงพยาบาล/รถพยาบาล ที่ใช้ GPS

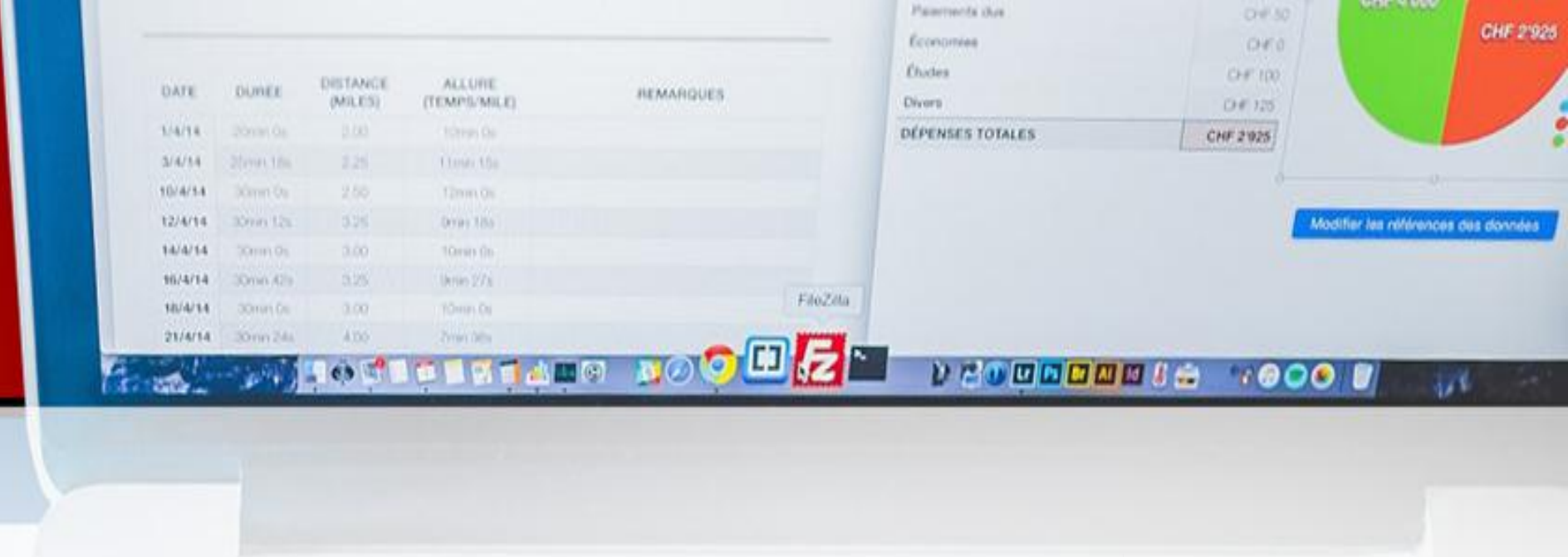

\*หน่วย = คัน

โรงพยาบาล	จำนวนรถพยาบาลใช้ GPS*	โรงพยาบาล	จำนวนรถพยาบาลใช้ GPS*
รพ.เขวาสินรินทร์	2	รพ.พนมดงรัก	5
รพ.โนนนารายณ์	2	รพ.รัตนบุรี	6
รพ.กาบเชิง	5	รพ.ลำดวน	3
รพ.ค่ายวีรวัฒน์โยธิน	1	รพ.ศรีขรภูมิ	5
รพ.จอมพระ	3	รพ.ศรีณรงค์	3
รพ.ชุมพลบุรี	5	รพ.สนม	3
รพ.ท่าตูม	7	รพ.สังขะ	4
รพ.บัวเชด	3	รพ.สำโรงทาบ	3
รพ.ปราสาท	6	รพ.สุรินทร์	9
<b>รวม</b>	<b>34</b>	<b>รวม</b>	<b>41</b>
<b>รวมทั้งหมด</b>	<b>75</b>		

DATE	DUREE	DISTANCE (MILES)	ALLURE (TEMPS/MILE)	REMARQUES
1/4/14	20min 0s	2.00	10min 0s	
3/4/14	20min 18s	2.25	11min 15s	
10/4/14	30min 0s	2.50	12min 0s	
12/4/14	30min 12s	3.25	9min 18s	
14/4/14	30min 0s	3.00	10min 0s	
16/4/14	30min 47s	3.25	9min 27s	
18/4/14	30min 0s	3.00	10min 0s	
21/4/14	30min 24s	4.00	7min 30s	

# รายงานสถานการณ์ความเร็วรถพยาบาล จาก GPS แสดงข้อมูลตั้งแต่เดือน มกราคม – มีนาคม พ.ศ. 2561

DATE	DUREE	DISTANCE (MILES)	ALLURE (TEMPS/MILE)	REMARQUES
1/4/14	20min 0s	2.00	10min 0s	
3/4/14	20min 18s	2.25	11min 15s	
10/4/14	30min 0s	2.50	12min 0s	
12/4/14	30min 12s	3.25	9min 18s	
14/4/14	30min 0s	3.00	10min 0s	
16/4/14	30min 47s	3.25	9min 27s	
18/4/14	30min 0s	3.00	10min 0s	
21/4/14	30min 24s	4.00	7min 36s	

Financial Summary:

Paiements dus	CHF 50
Economies	CHF 0
Etudes	CHF 100
Divers	CHF 125
<b>DÉPENSES TOTALES</b>	<b>CHF 2'925</b>

Modifier les références des données

# รายงานแสดงความเร็วเฉลี่ย ย้อนหลัง 3 เดือน (ม.ค. – มี.ค. 2561)

# รายงานภาพรวมการใช้ความเร็วเฉลี่ย ย้อนหลัง 3 เดือน

DATE	DUREE	DISTANCE (MILES)	ALLURE (TEMPS/MILE)	REMARQUES
1/4/14	20min 0s	2.00	10min 0s	
3/4/14	20min 18s	2.25	11min 15s	
10/4/14	30min 0s	2.50	12min 0s	
12/4/14	30min 12s	3.25	9min 18s	
14/4/14	30min 0s	3.00	10min 0s	
16/4/14	30min 47s	3.25	9min 27s	
18/4/14	30min 0s	3.00	10min 0s	
21/4/14	30min 24s	4.00	7min 36s	

FileZilla

Paievements dus CHF 50  
Economies CHF 0  
Études CHF 100  
Divers CHF 125  
DÉPENSES TOTALES CHF 2'925

CHF 2'925

Modifier les références des données

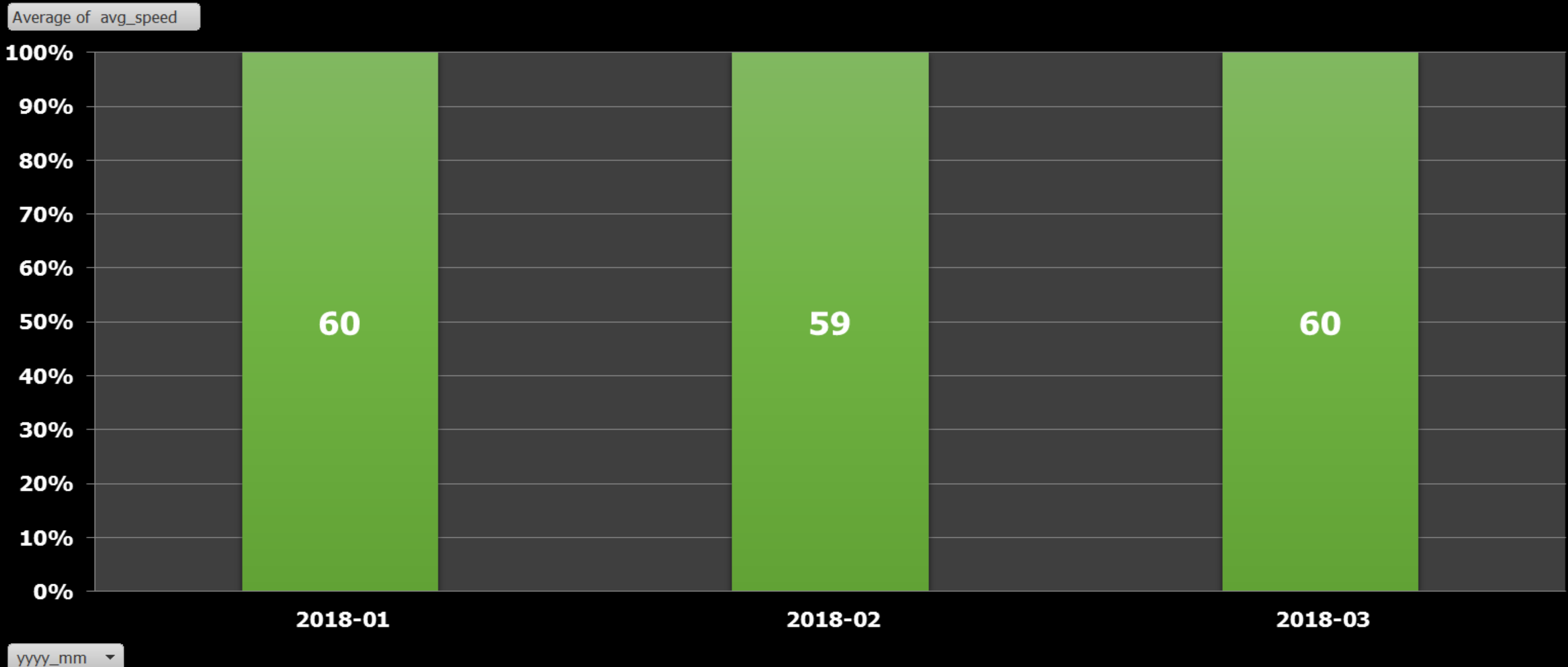

# รายงานภาพรวมการใช้ความเร็วเฉลี่ย ย้อนหลัง 3 เดือน แยกตาม รพ.

DATE	DUREE	DISTANCE (MILES)	ALLURE (TEMPS/MILE)	REMARQUES
1/4/14	20min 0s	2.00	10min 0s	
3/4/14	20min 18s	2.25	11min 15s	
10/4/14	30min 0s	2.50	12min 0s	
12/4/14	30min 12s	3.25	9min 18s	
14/4/14	30min 0s	3.00	10min 0s	
16/4/14	30min 47s	3.25	9min 27s	
18/4/14	30min 0s	3.00	10min 0s	
21/4/14	30min 24s	4.00	7min 36s	

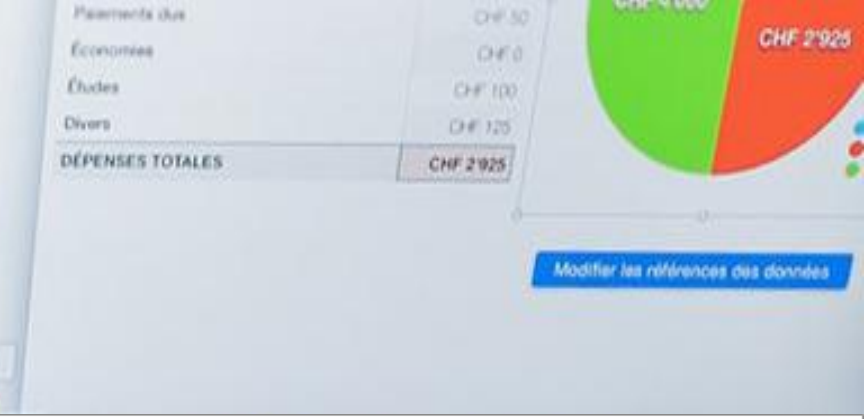

Average of avg\_speed

โรงพยาบาล

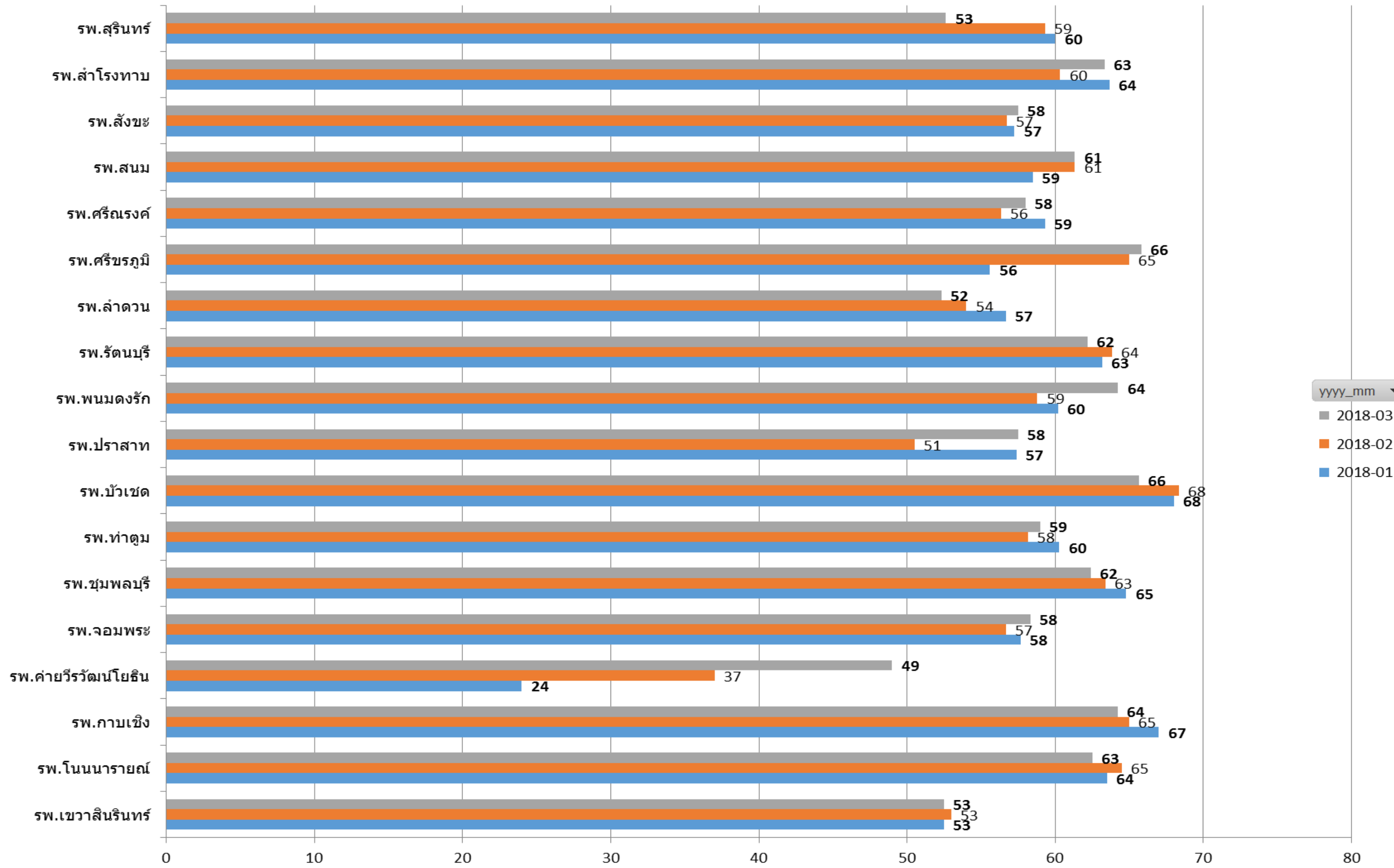

yyyy\_mm  
 2018-03  
 2018-02  
 2018-01

# รายงานภาพรวมการใช้ความเร็วเฉลี่ย ย้อนหลัง 3 เดือน แยกตาม รพ.

DATE	DUREE	DISTANCE (MILES)	ALLURE (TEMPS/MILE)	REMARQUES
1/4/14	20min 0s	2.00	10min 0s	
3/4/14	20min 18s	2.25	11min 15s	
10/4/14	30min 0s	2.50	12min 0s	
12/4/14	30min 12s	3.25	9min 18s	
14/4/14	30min 0s	3.00	10min 0s	
16/4/14	30min 47s	3.25	9min 27s	
18/4/14	30min 0s	3.00	10min 0s	
21/4/14	30min 24s	4.00	7min 36s	

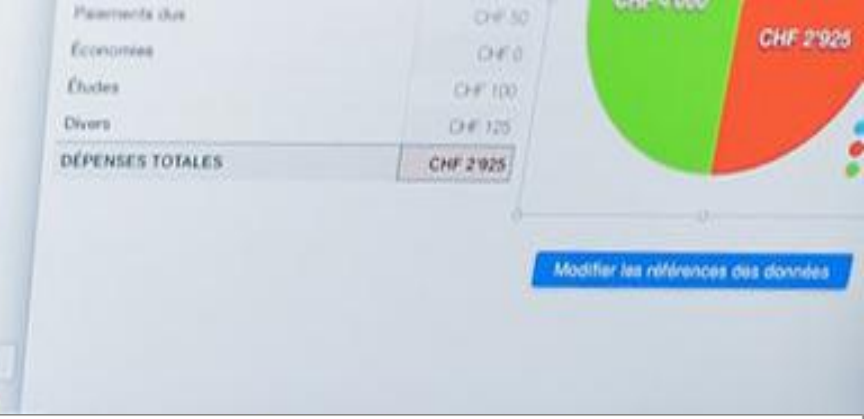

Average of avg\_speed

โรงพยาบาล

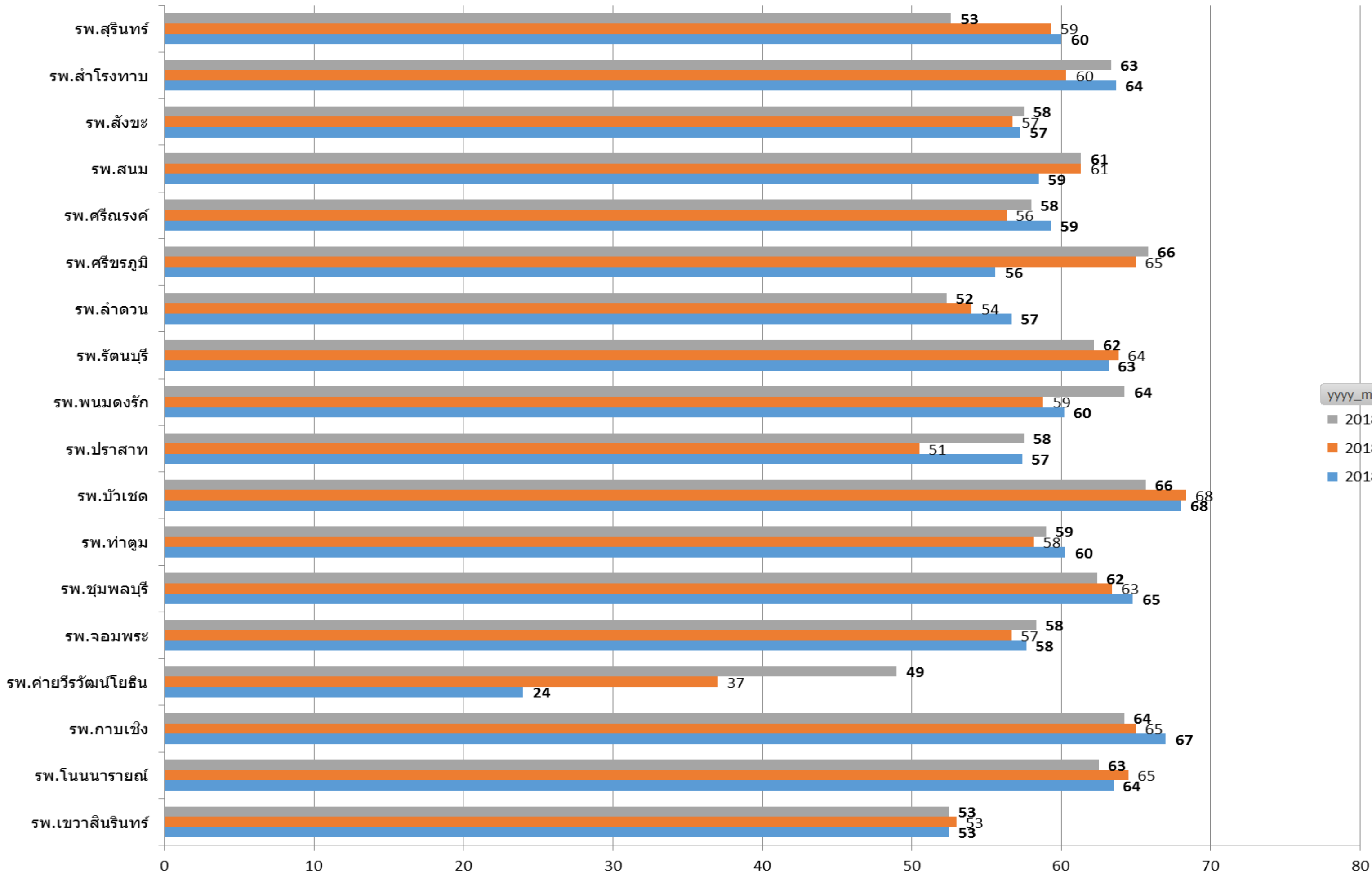

yyyy\_mm  
 ■ 2018-03  
 ■ 2018-02  
 ■ 2018-01

# รายงานการใช้ความเร็วเฉลี่ย แยกตาม รพ. และรถพยาบาล

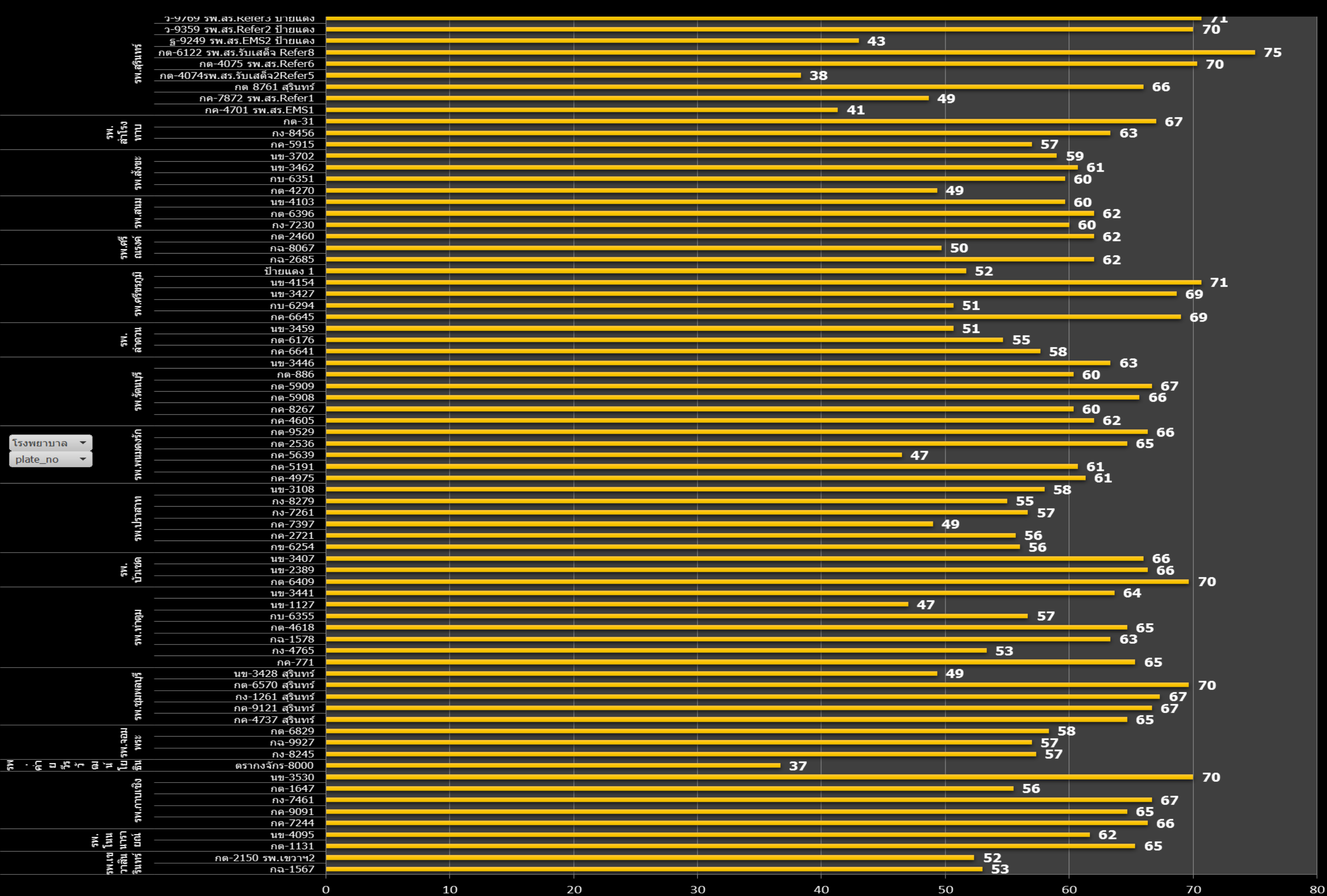

# รายงานแสดงข้อมูลจำกัดความเร็วย้อนหลัง 3 เดือน (ม.ค. – มี.ค. 2561)

# รายงานภาพรวมการใช้ความเร็วเกินกำหนด

DATE	DUREE	DISTANCE (MILES)	ALLURE (TEMPS/MILE)	REMARQUES
1/4/14	20min 0s	2.00	10min 0s	
3/4/14	20min 18s	2.25	11min 15s	
10/4/14	30min 0s	2.50	12min 0s	
12/4/14	30min 12s	3.25	9min 18s	
14/4/14	30min 0s	3.00	10min 0s	
16/4/14	30min 47s	3.25	9min 27s	
18/4/14	30min 0s	3.00	10min 0s	
21/4/14	30min 24s	4.00	7min 36s	

Financial Summary:

- Paiements dus: CHF 50
- Economies: CHF 0
- Etudes: CHF 100
- Divers: CHF 125
- DÉPENSES TOTALES: CHF 2925

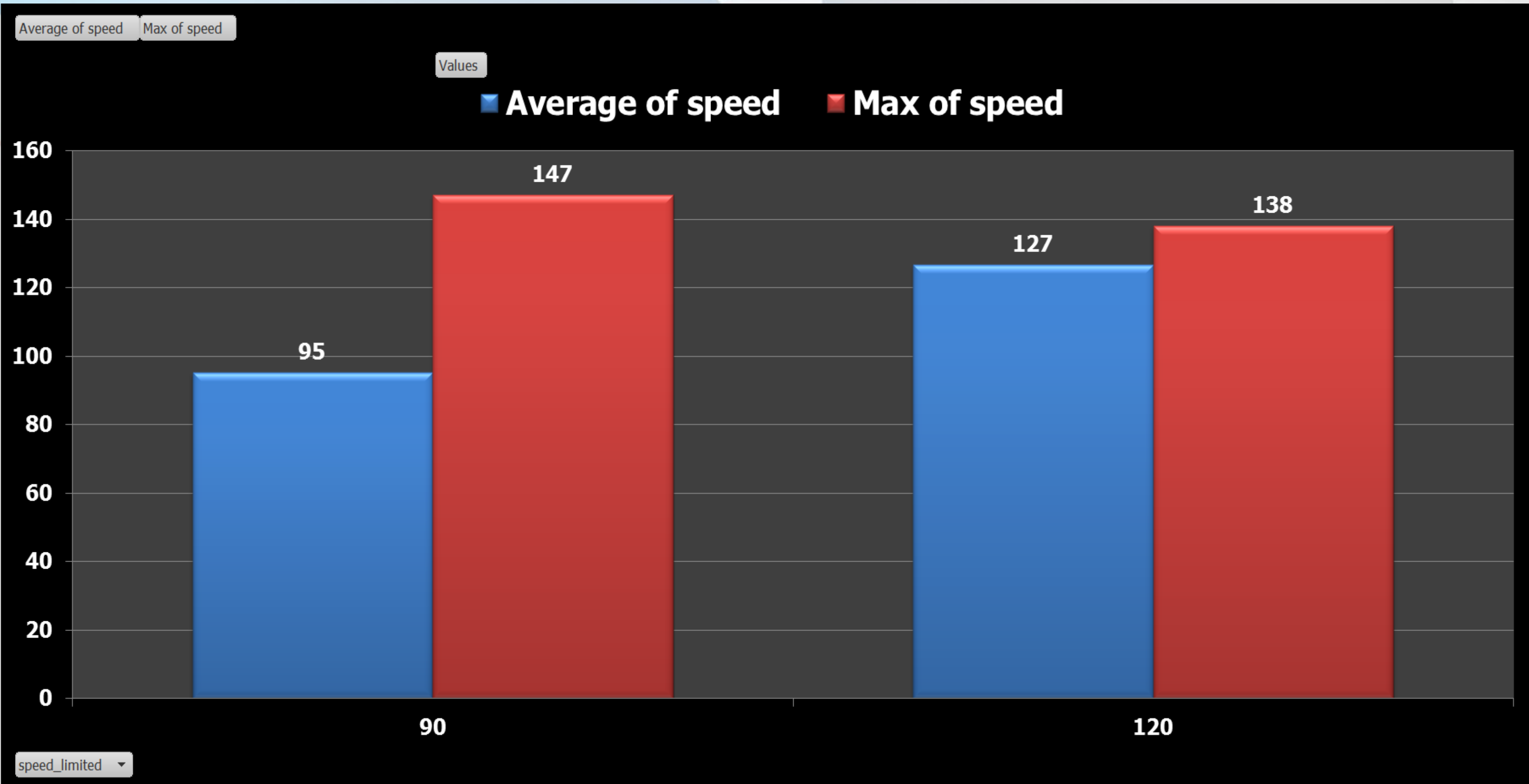

# รายงานภาพรวมการใช้ความเร็วเกิน กำหนดแยกเป็นเดือน

DATE	DUREE	DISTANCE (MILES)	ALLURE (TEMPS/MILE)	REMARQUES
1/4/14	20min 0s	2.00	10min 0s	
3/4/14	20min 18s	2.25	11min 15s	
10/4/14	30min 0s	2.50	12min 0s	
12/4/14	30min 12s	3.25	9min 18s	
14/4/14	30min 0s	3.00	10min 0s	
16/4/14	30min 47s	3.25	9min 27s	
18/4/14	30min 0s	3.00	10min 0s	
21/4/14	30min 24s	4.00	7min 36s	

Average of speed Max of speed

Values  
■ Max of speed  
■ Average of speed

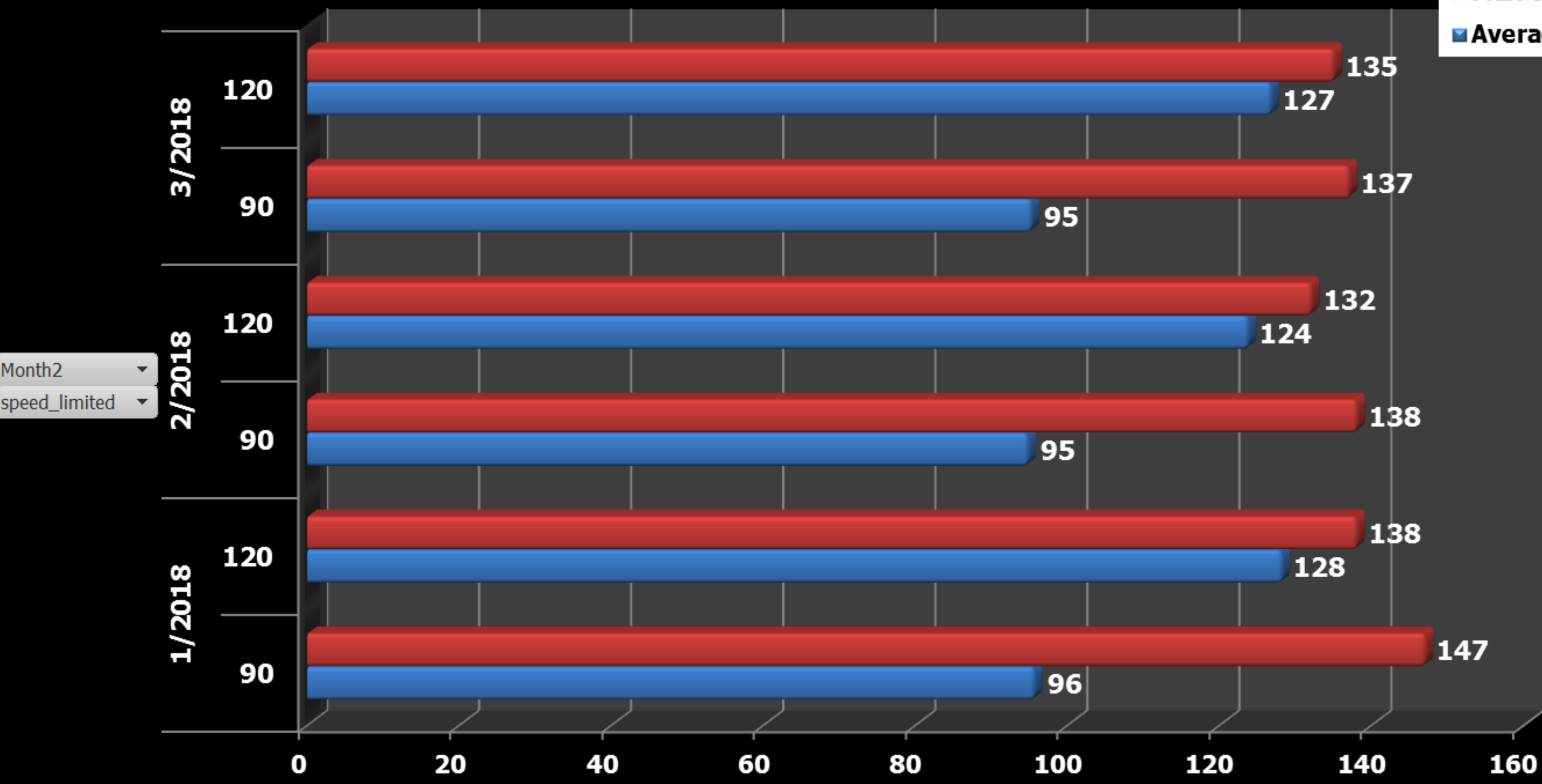

Month2  
 speed\_limited

# รายงานการใช้ความเร็วเกินกำหนดแยก

ตาม รพ.

จำกัดความเร็วที่ 90

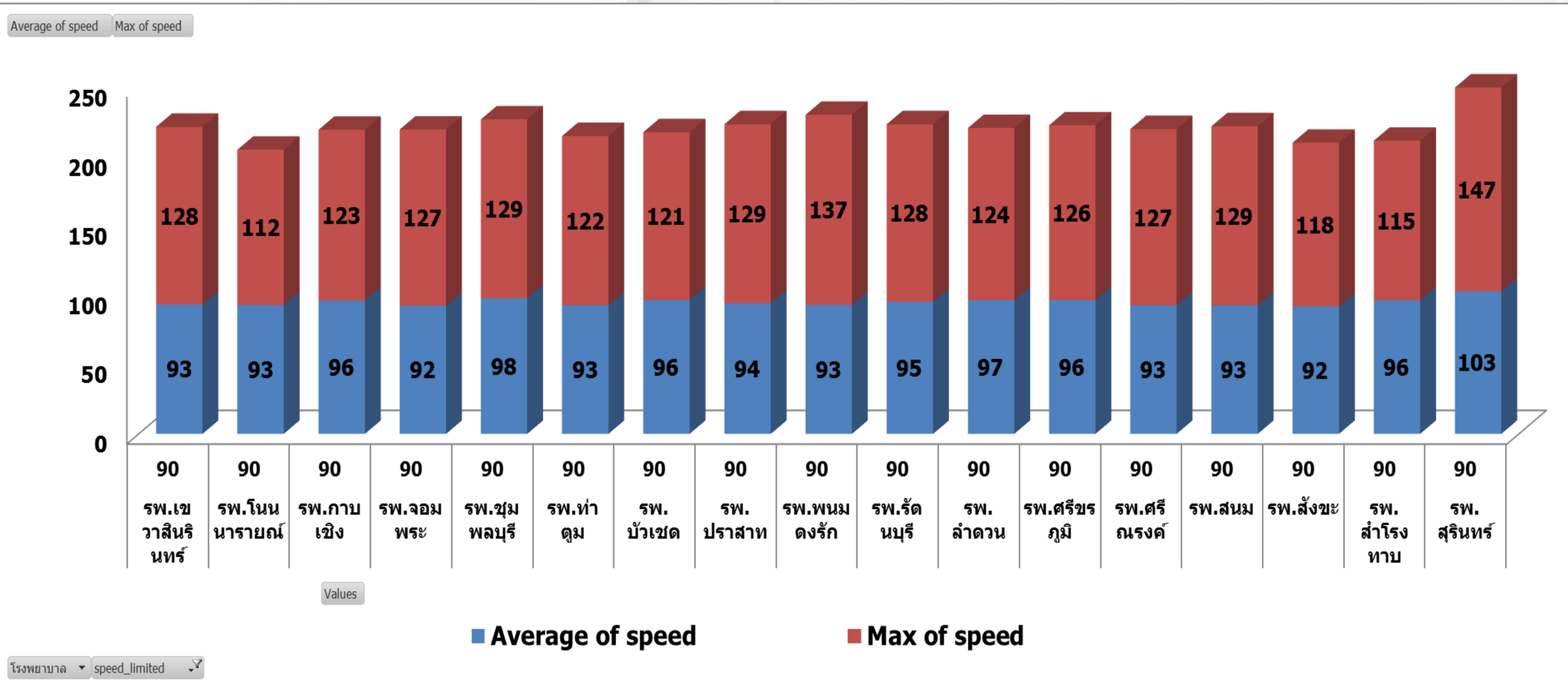

# รายงานการใช้ความเร็วเกินกำหนดแยก ตาม รพ. **จำกัดความเร็วที่ 120**

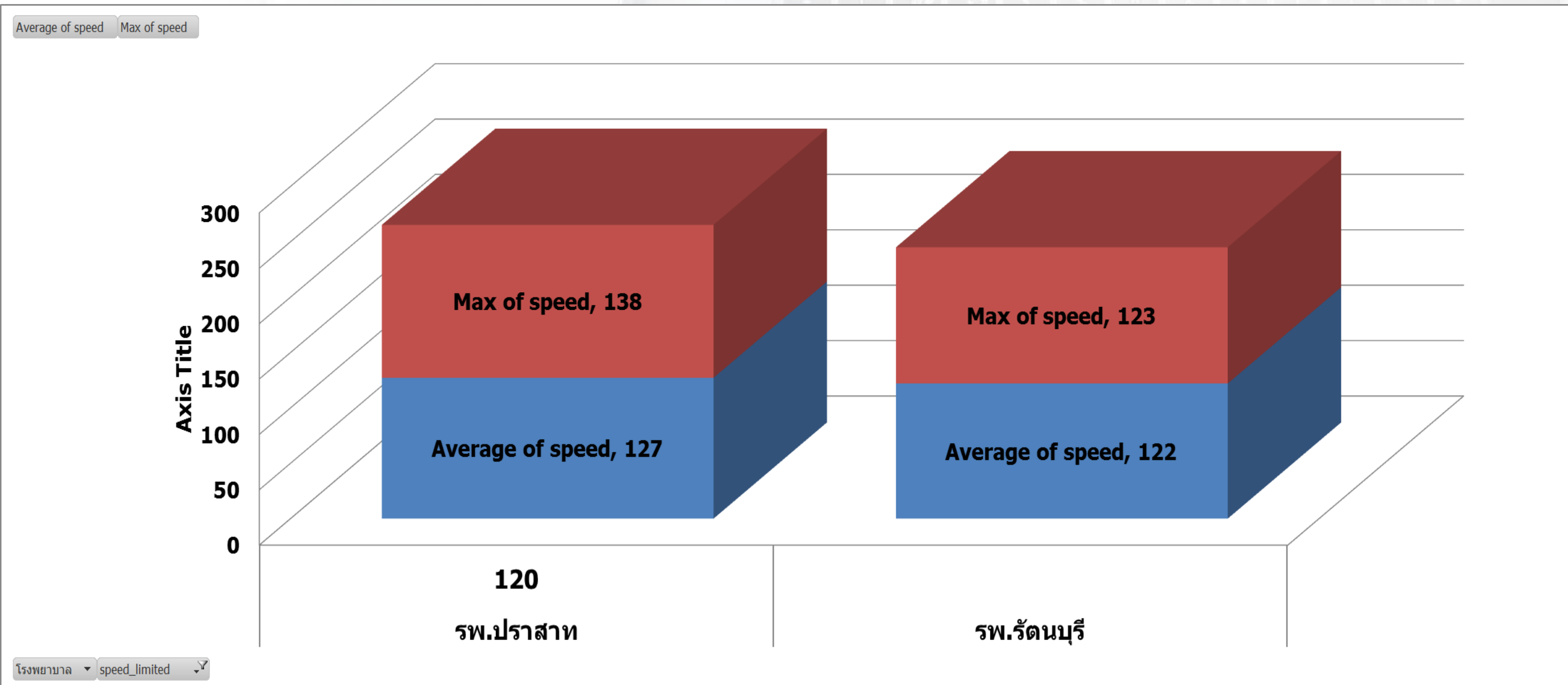

# รายงานแสดงการใช้ความเร็วเกินกำหนดเฉลี่ยแยกตาม รพ. และรถพยาบาล

speed\_limited

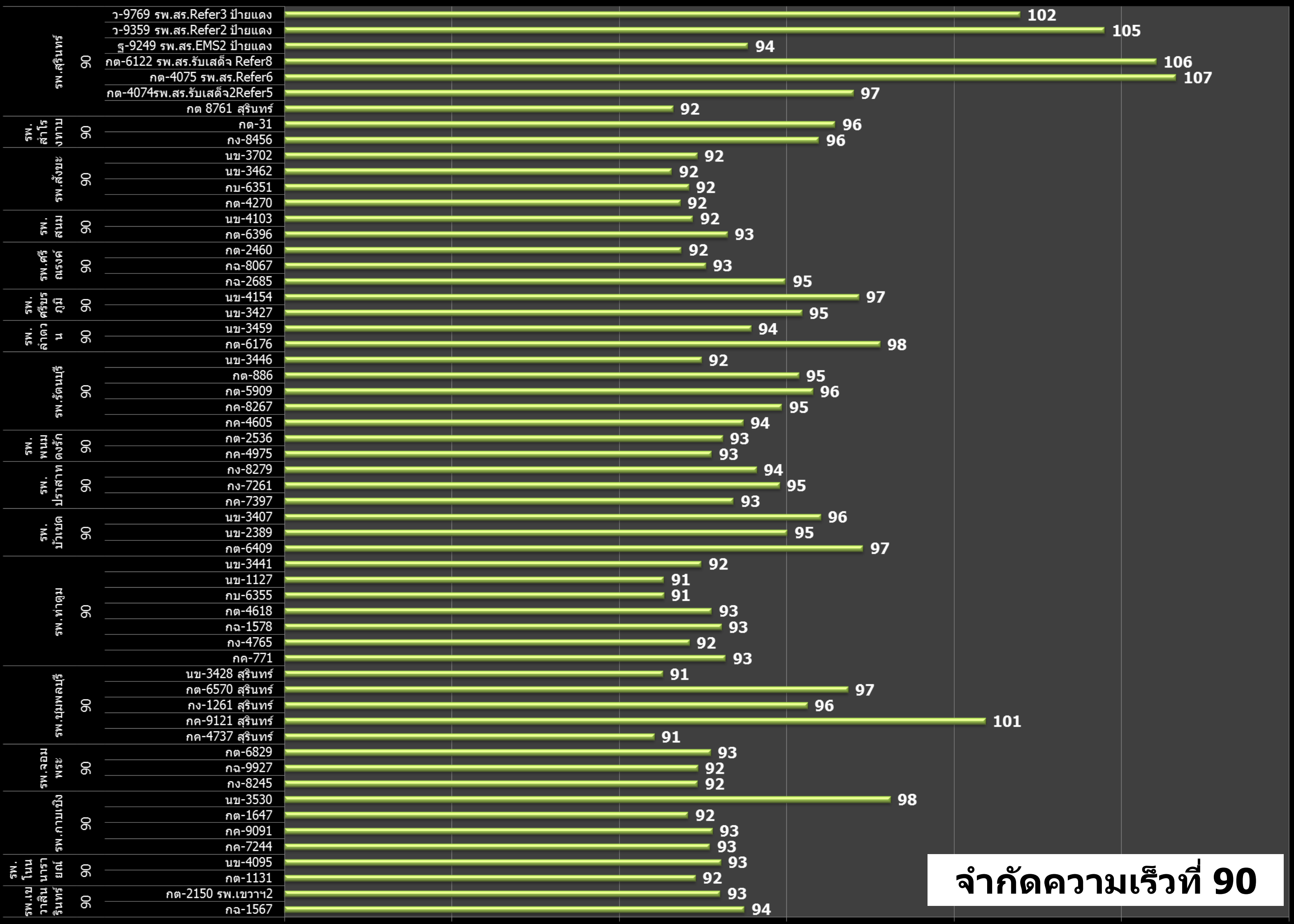

จำกัดความเร็วที่ 90

# จำกัดความเร็วที่ 120

DATE	DUREE	DISTANCE (MILES)	ALLURE (TEMPS/MILE)	REMARQUES
1/4/14	20min 0s	2.00	10min 0s	
3/4/14	20min 18s	2.25	11min 15s	
10/4/14	30min 0s	2.50	12min 0s	
12/4/14	30min 12s	3.25	9min 18s	
14/4/14	30min 0s	3.00	10min 0s	
16/4/14	30min 47s	3.25	9min 27s	
18/4/14	30min 0s	3.00	10min 0s	
21/4/14	30min 24s	4.00	7min 30s	

FileZilla

Paievements dus CHF 50  
Economies CHF 0  
Études CHF 100  
Divers CHF 125  
DÉPENSES TOTALES CHF 2925

CHF 4000  
CHF 2925

Modifier les références des données

Average of speed

## รายงานแสดงการใช้ความเร็วเกินกำหนดเฉลี่ยแยกตาม รพ. และรถพยาบาล

โรงพยาบาล  
speed\_limited  
plate\_no

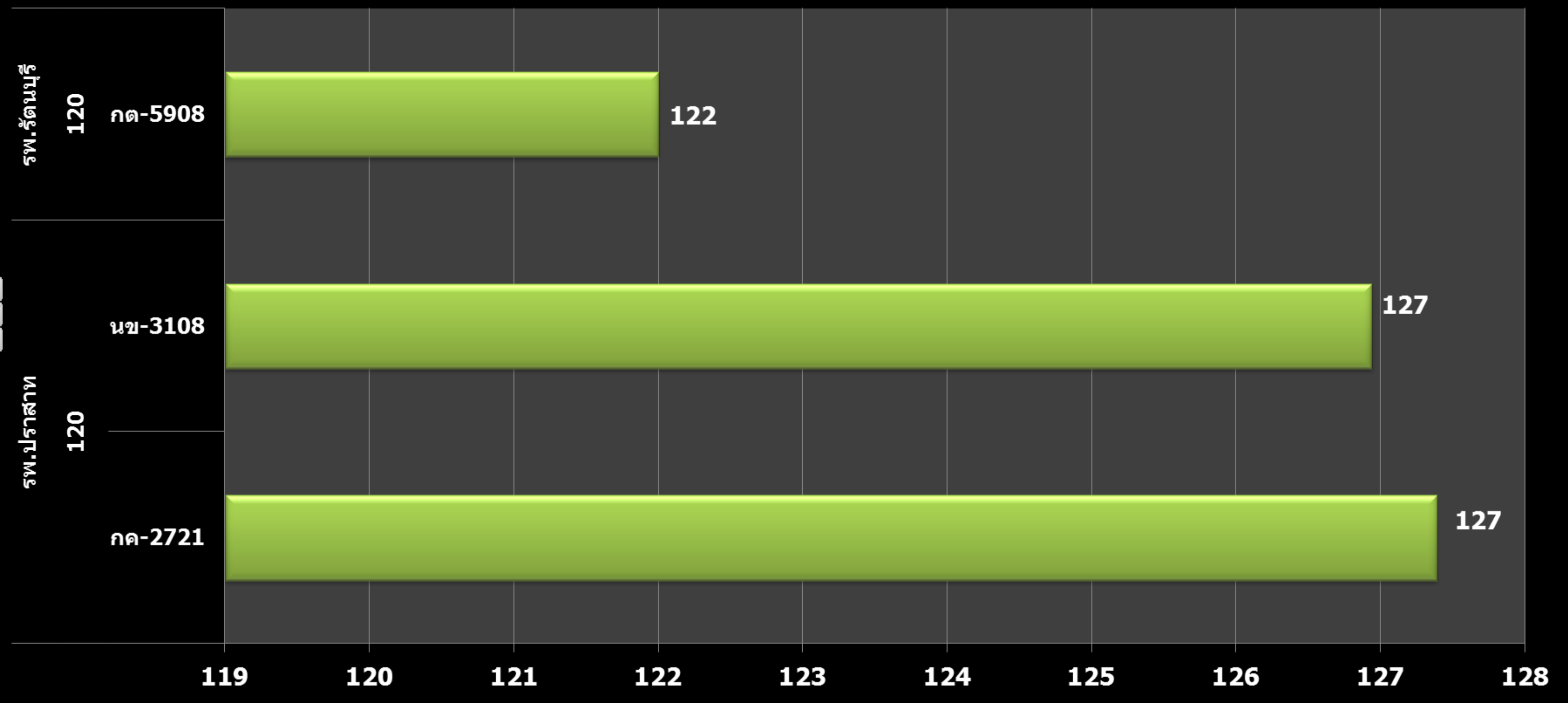

รายงานสถานการณ์การใช้ความเร็วสูงสุดรถพยาบาล จาก GPS  
ประจำเดือน กรกฎาคม พ.ศ. 2561

# รายงานสถานการณ์การใช้ความเร็วเฉลี่ยสูงสุดรถพยาบาล จาก GPS แยกตามโรงพยาบาล เดือนกรกฎาคม 2561

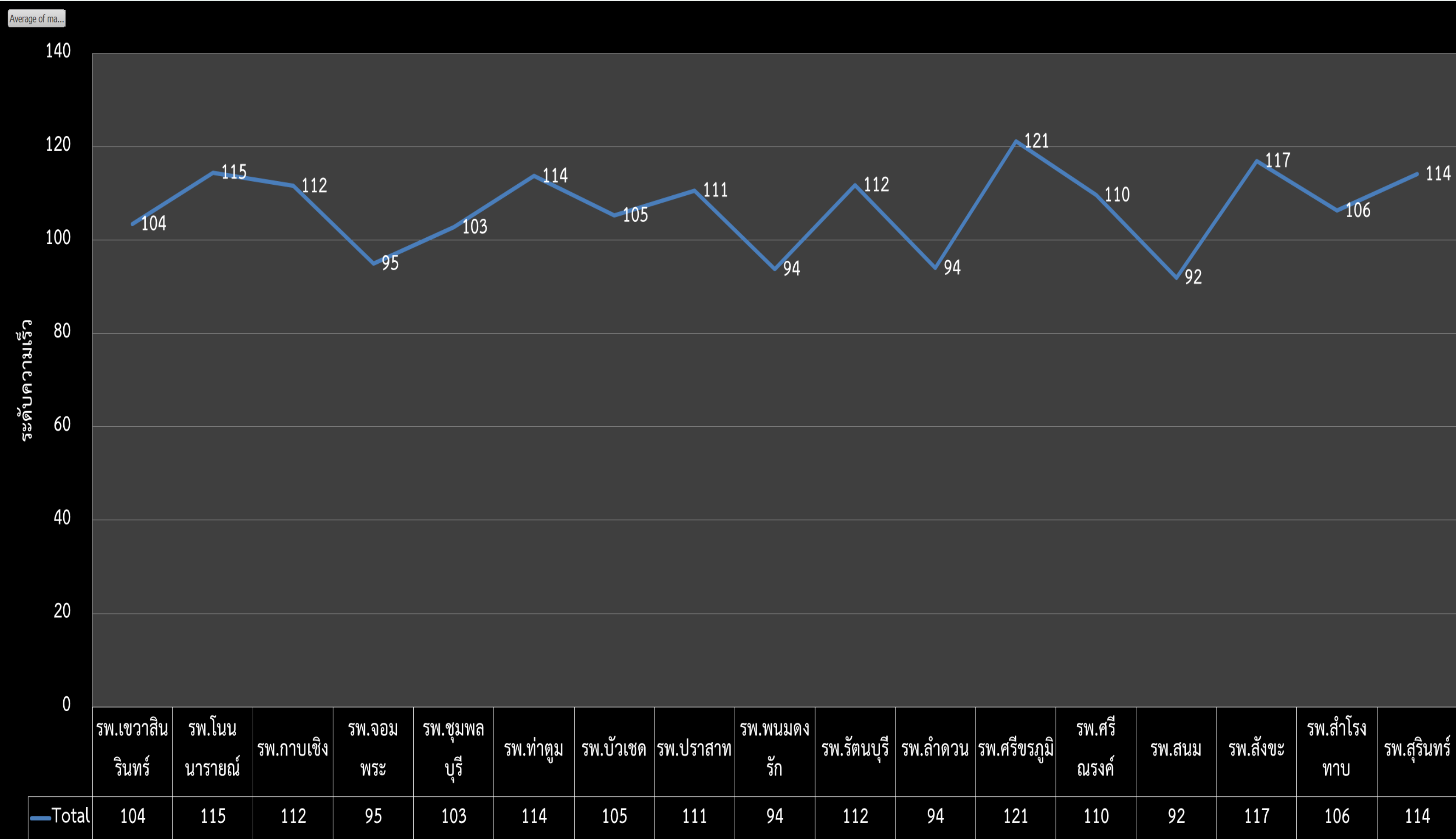

# รายงานภาพรวมสถานการณ์การใช้ความเร็วสูงสุดรถพยาบาล จาก GPS แยกตามโรงพยาบาล/ทะเบียนรถ

เดือนกรกฎาคม 2561

ทะเบียน กค-4975 โรงพยาบาลพนมดงรัก รถจอด ไม่ได้วิ่ง ทำให้ความเร็วสูงสุดเป็น 0

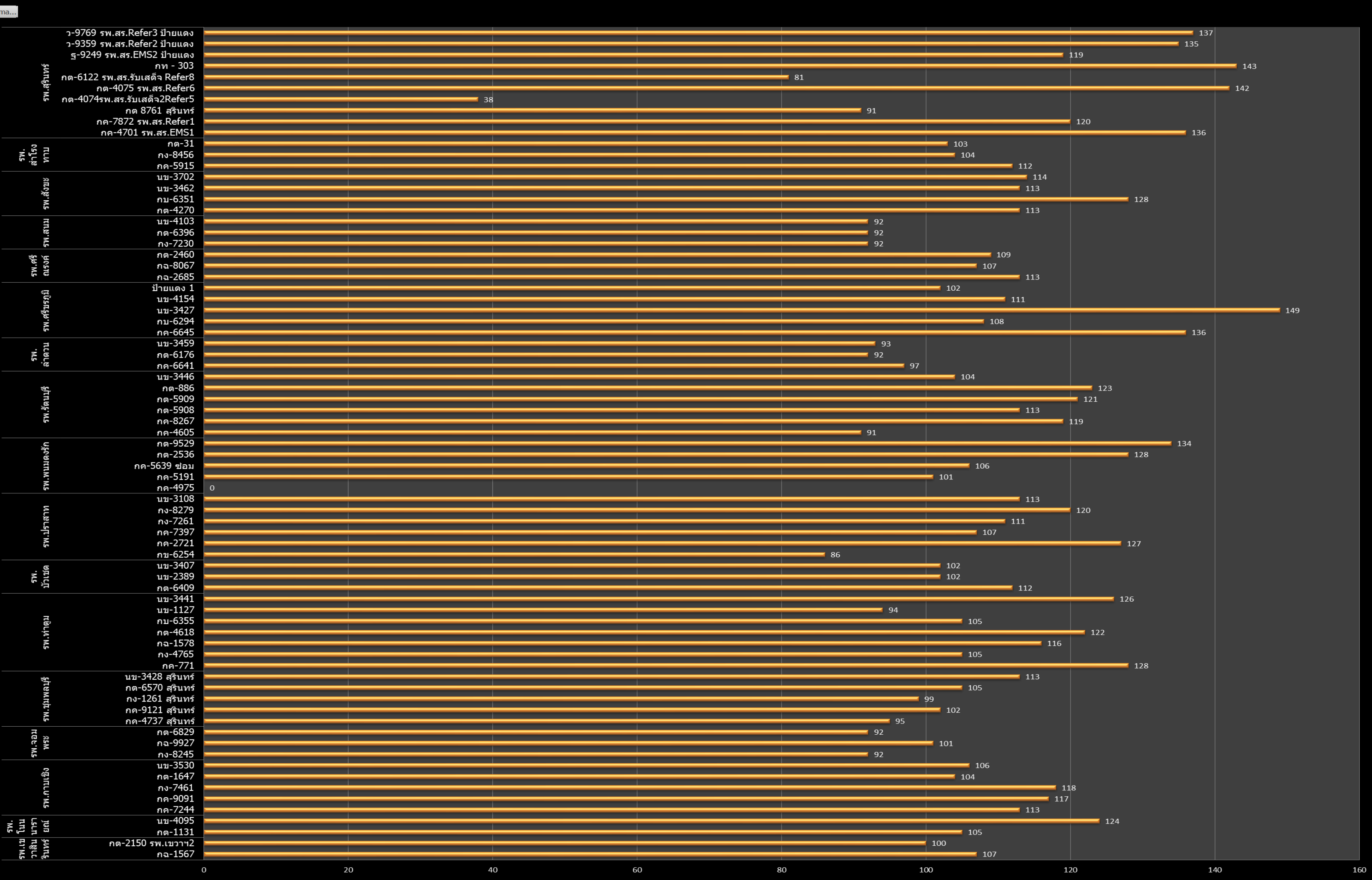

# รายงานสถานการณ์การใช้ความเร็วสูงสุดรถพยาบาล จาก GPS แยกตามโรงพยาบาล/ทะเบียนรถ

เดือนกรกฎาคม 2561

ทะเบียน กค-4975 โรงพยาบาลพนมดงรัก รถจอด ไม่ได้วิ่ง ทำให้ความเร็วสูงสุดเป็น 0

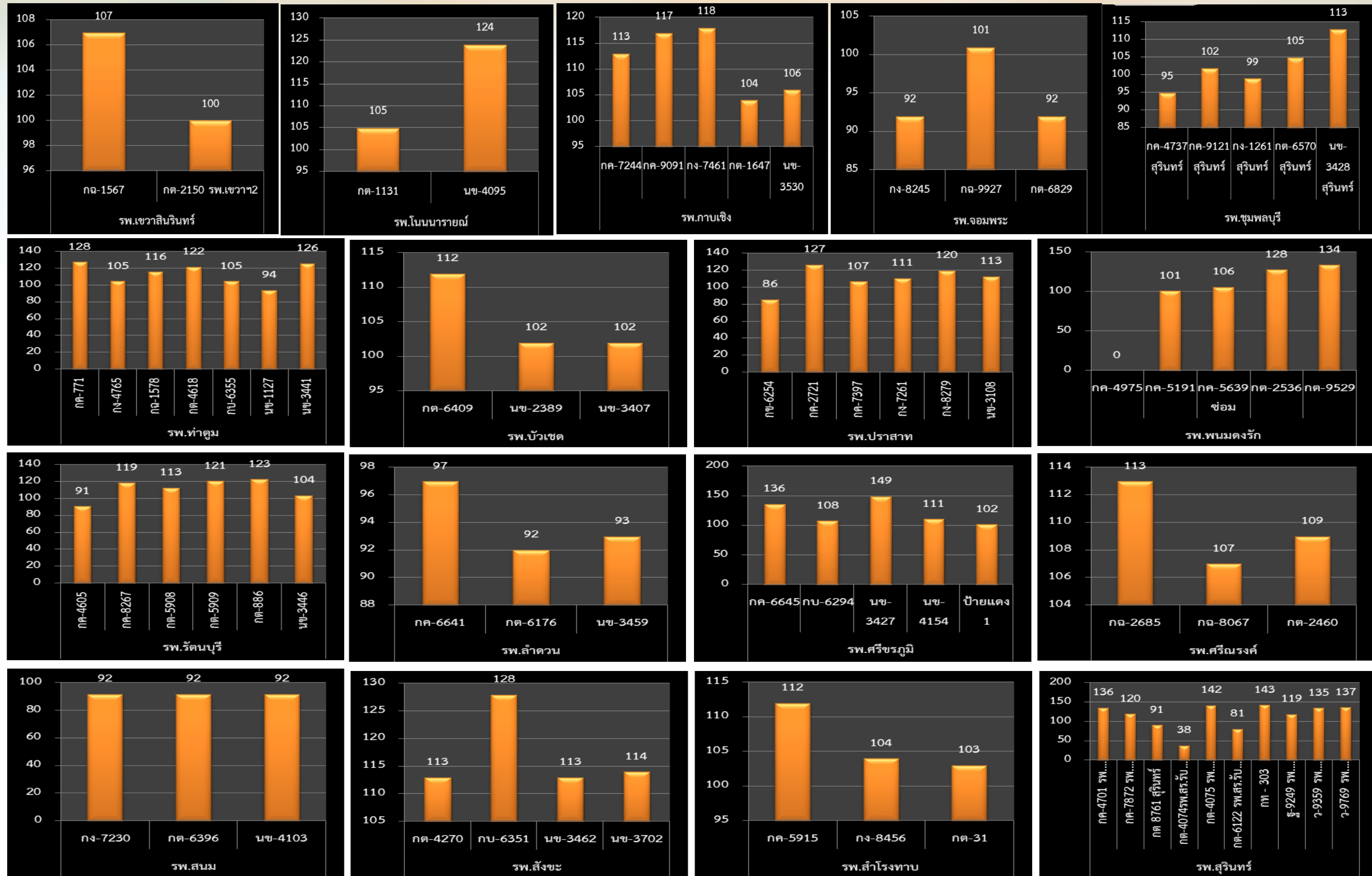

# รายงานการใช้ความเร็วเกินกำหนดรถพยาบาล จาก GPS ประจำเดือน กรกฎาคม 2561

# รายงานการใช้ความเร็วเกินกำหนดรถพยาบาล จาก GPS แยกตามโรงพยาบาล

## เดือนกรกฎาคม 2561

หน่วย : ครั้ง

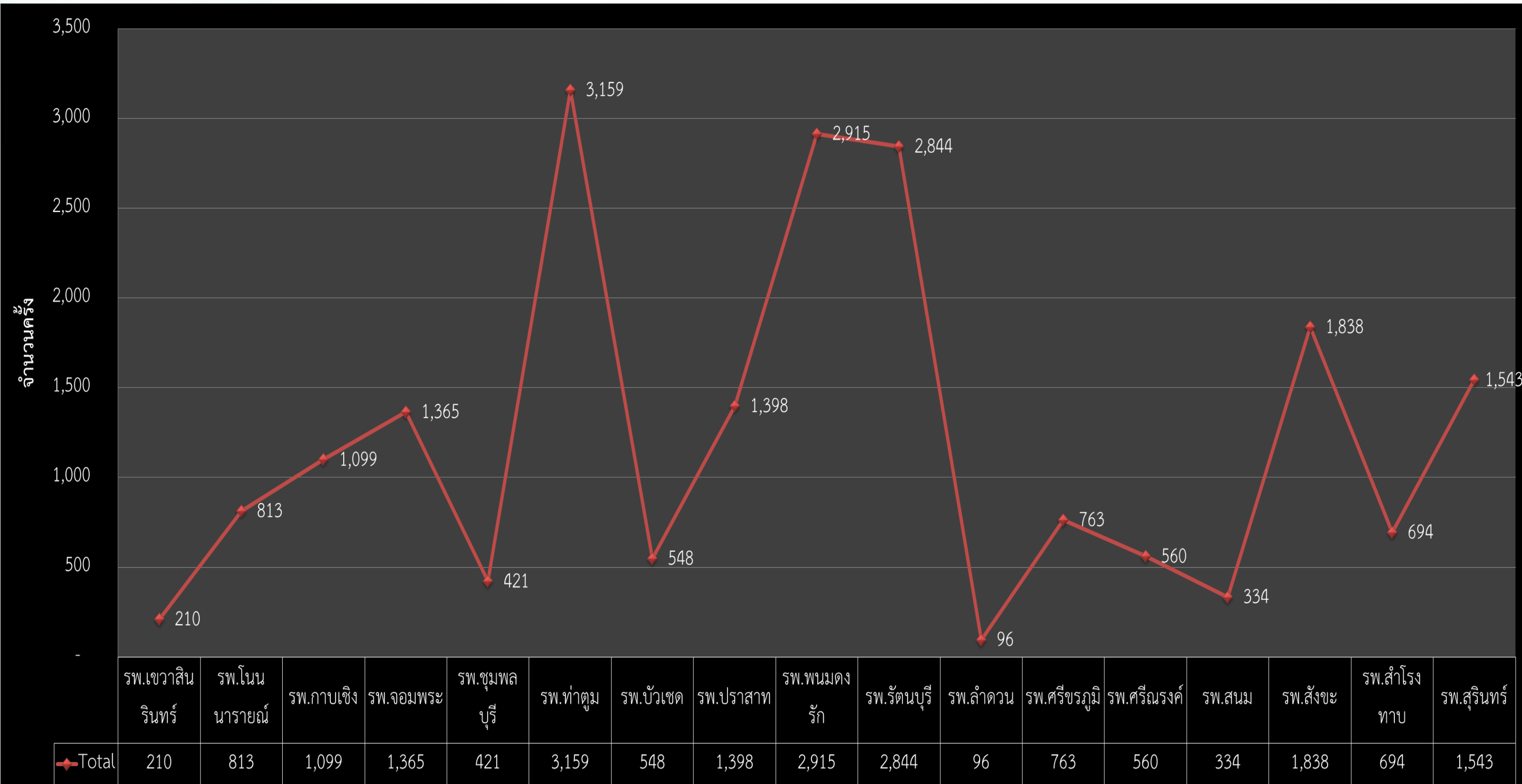

# รายงานภาพรวมการใช้ความเร็วเกินกำหนดรถพยาบาล จาก GPS แยกตามโรงพยาบาล/ทะเบียนรถ

หน่วย : ครั้ง

เดือนกรกฎาคม 2561

ทะเบียน กค-4975 โรงพยาบาลพนมดงรัก รถจอด ไม่ได้วิ่ง  
 ทะเบียน 7465 โรงพยาบาลกาบเชิง Set ค่าความเร็วไว้ที่ 120

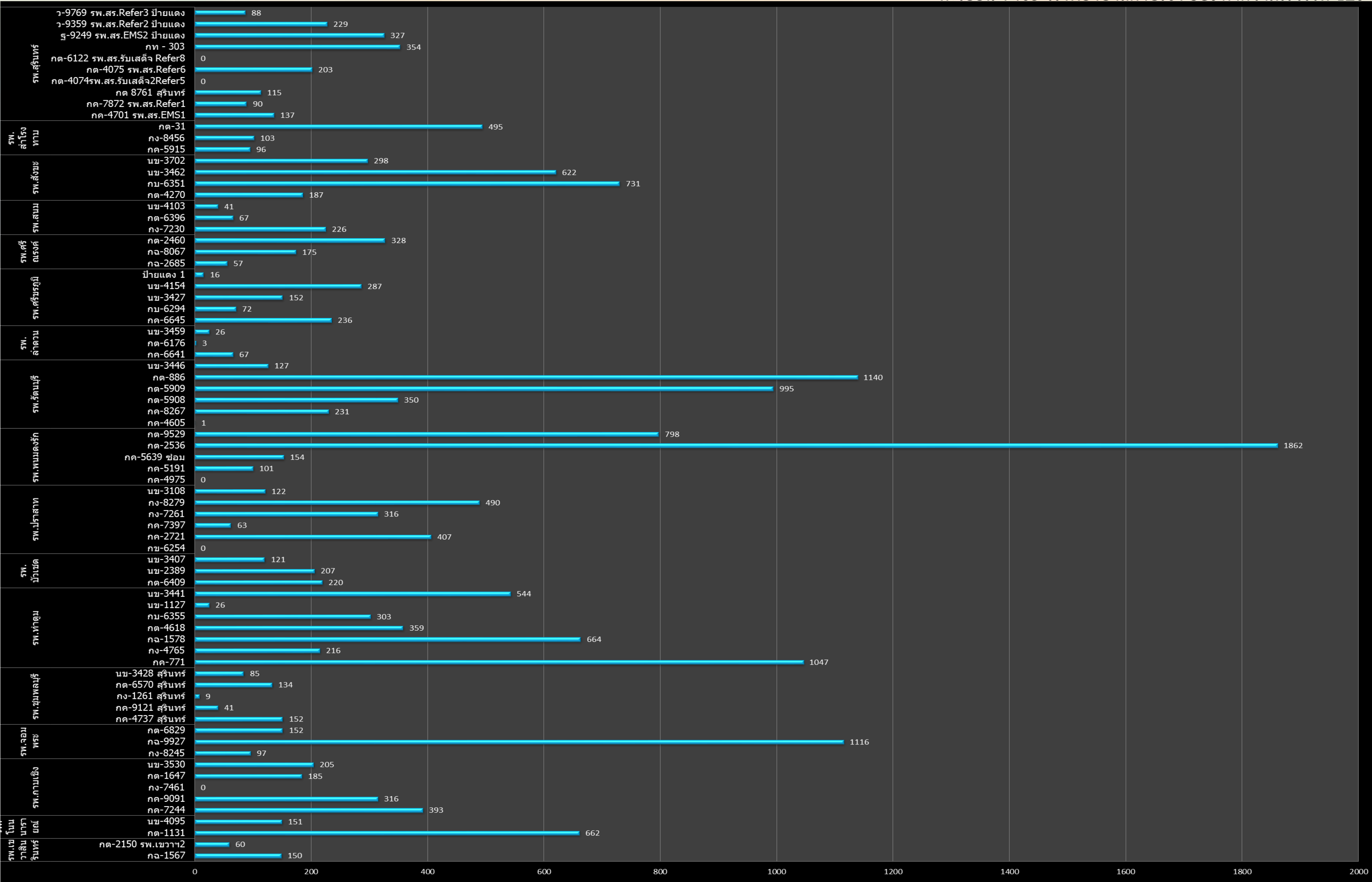

# รายงานการใช้ความเร็วเกินกำหนดรถพยาบาล จาก GPS แยกตามโรงพยาบาล/ทะเบียนรถ

## เดือนกรกฎาคม 2561

ทะเบียน กค-4975 โรงพยาบาลพนมดงรัก รถจอด ไม่ได้วิ่ง  
ทะเบียน 7465 โรงพยาบาลกาบเชิง Set ค่าความเร็วไว้ที่ 120

