

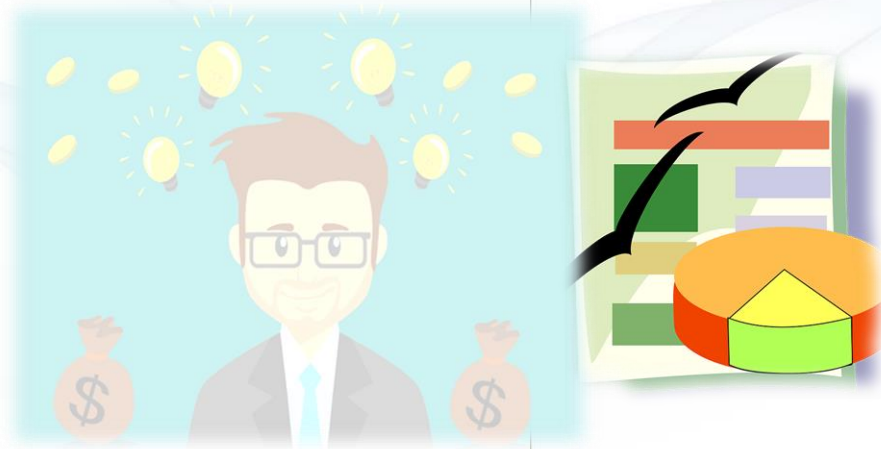

กลุ่มงานประกันสุขภาพ

การเงินการคลังหน่วยบริการ



- 📄 สรุปการปรับแผนทางการเงิน (Planfin)
- 📄 เงินบำรุงคงเหลือ / หนี้สินและการผูกพัน

สรุปปรับแผนทางการเงิน (Planfin) ปีงบประมาณ 2565

| หน่วยบริการ | วงเงินที่ลงทุนได้(ร้อยละ 20%ของ EBITDA) | จัดซื้อ/จัดหาด้วยเงินบำรุงของ SW. | สัดส่วนการลงทุน | PlanFin แบบ | สรุปแผน |
|------------------------------------|---|-----------------------------------|-----------------|-------------|----------|
| sw.สุรินทร์ | 30,747,783.99 | 84,332,889.00 | 54.85 | 3 | Low Risk |
| sw.ปราสาท | 21,190,797.06 | 49,239,616.09 | 46.47 | 3 | Low Risk |
| sw.ศีขรภูมิ | 16,624,709.18 | 23,031,375.00 | 27.71 | 3 | Low Risk |
| sw.สังขะ | 19,878,297.86 | 13,300,000.00 | 13.38 | 1 | Normal |
| sw.ท่าตูม | 9,224,719.90 | 7,546,856.95 | 16.36 | 1 | Normal |
| sw.รัตนบุรี | 23,414,268.85 | 8,910,292.00 | 7.61 | 1 | Normal |
| sw.ลำดวน | 29,022,635.40 | 5,996,474.75 | 4.13 | 1 | Normal |
| sw.ชุมพลบุรี | 18,999,459.86 | 4,951,100.00 | 5.21 | 1 | Normal |
| sw.จอมพระ | 7,827,779.09 | 11,155,700.00 | 28.50 | 3 | Low Risk |
| sw.กาบเชิง | 15,742,840.08 | 10,602,053.00 | 13.47 | 1 | Normal |
| sw.ลำโรงทาน | 6,862,598.92 | 6,000,000.00 | 17.49 | 1 | Normal |
| sw.บัวเชด | 2,977,729.82 | 2,488,983.97 | 16.72 | 1 | Normal |
| sw.ศรีณรงค์ | 12,569,660.10 | 12,526,200.00 | 19.93 | 1 | Normal |
| sw.สนม | 2,972,172.89 | 2,145,430.00 | 14.44 | 1 | Normal |
| sw.พนมดงรัก เจริญพระเกียรติ 80wssฯ | 4,013,471.62 | 3,314,170.11 | 16.52 | 1 | Normal |
| sw.เขวาสินรินทร์ | 5,023,224.32 | 4,806,900.00 | 19.14 | 1 | Normal |
| sw.โนนนารายณ์ | 8,361,633.28 | 5,711,000.00 | 13.66 | 1 | Normal |

แผนเกินดุลทุกแห่ง

แบบ 1 = 13 แห่ง
แบบ 3 = 4 แห่ง

กำกับติดตาม

จ่ายชำระหนี้องค์การฯ

จ่ายชำระเจ้าหนี้ฯ

ลงทุน

แผนภูมิแสดงเงินบำรุงคงเหลือเทียบกับหนี้สินและภาระผูกพัน เดือน เมษายน 2565

SWศ.

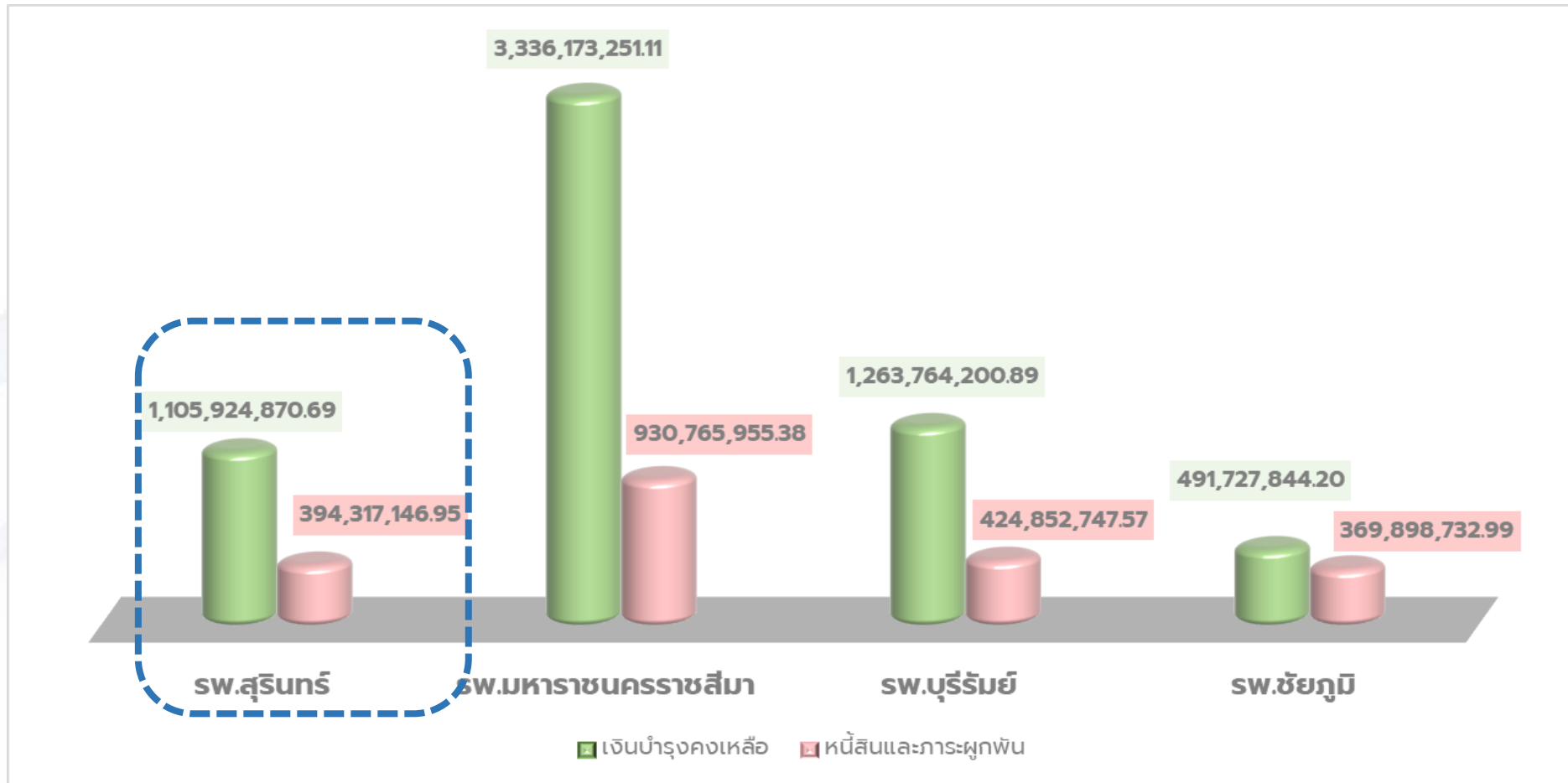

แผนภูมิแสดงเงินบำรุงคงเหลือเทียบกับหนี้สินและภาระผูกพัน เดือน เมษายน 2565

swn.

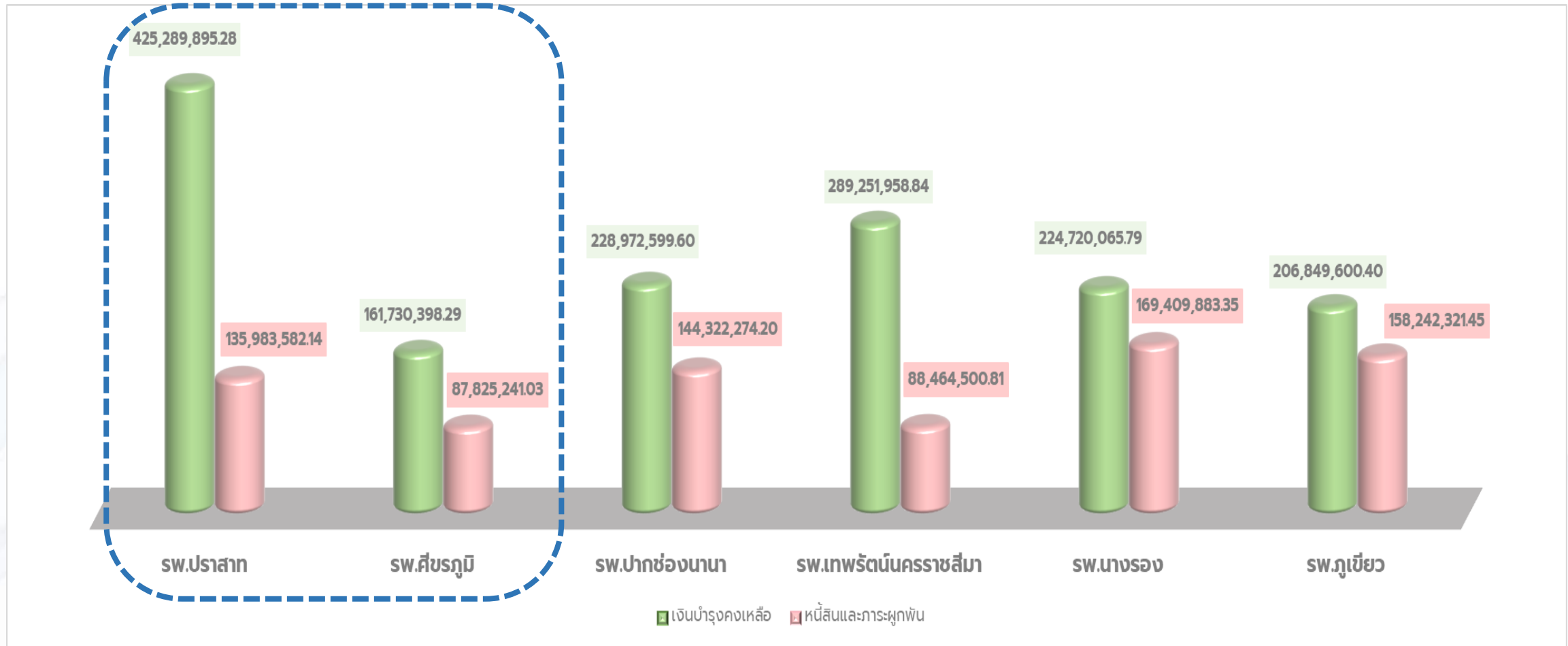

แผนภูมิแสดงเงินบำรุงคงเหลือเทียบกับหนี้สินและภาระผูกพัน เดือน เมษายน 2565

M2

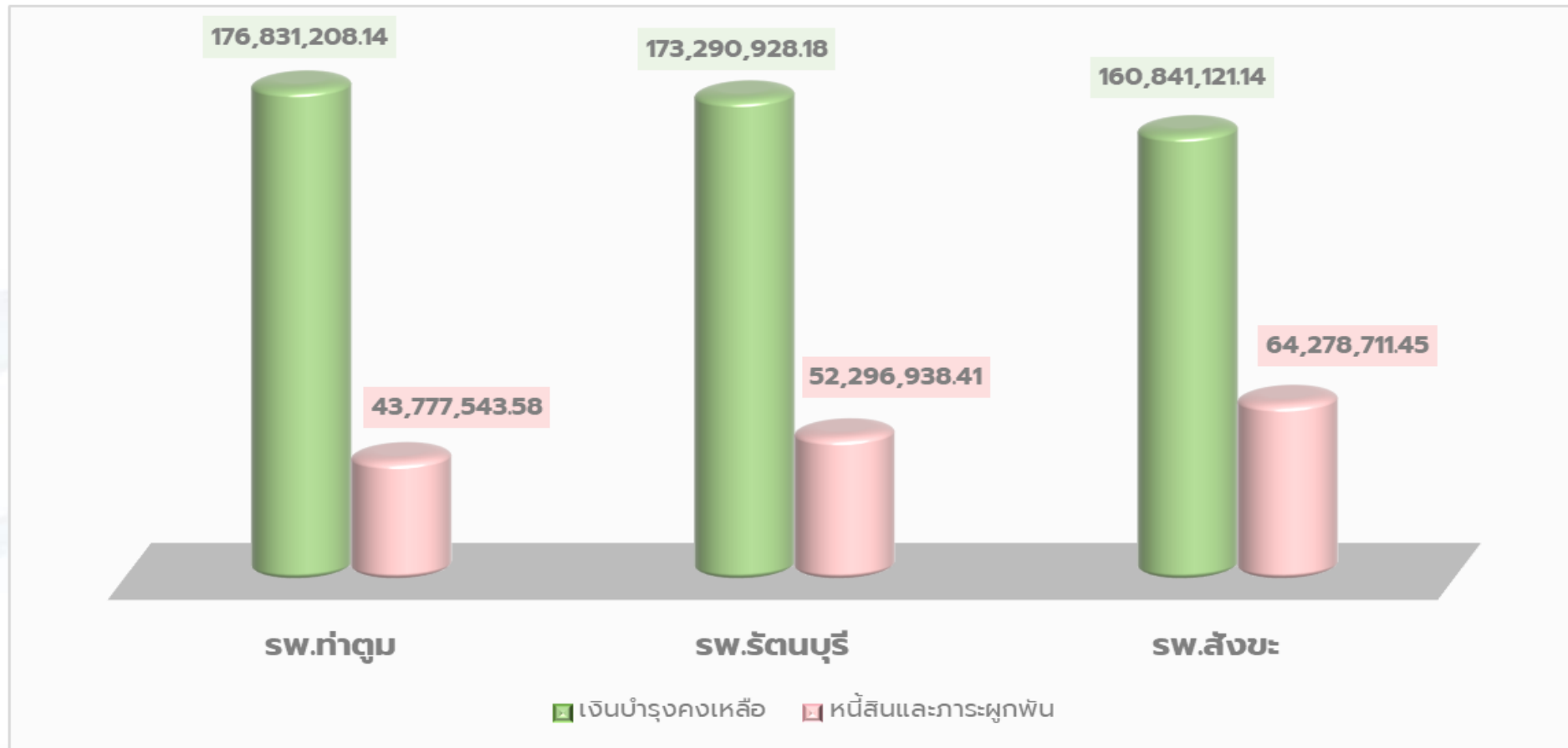

แผนภูมิแสดงเงินบำรุงคงเหลือเทียบกับหนี้สินและภาระผูกพัน เดือน เมษายน 2565

F2

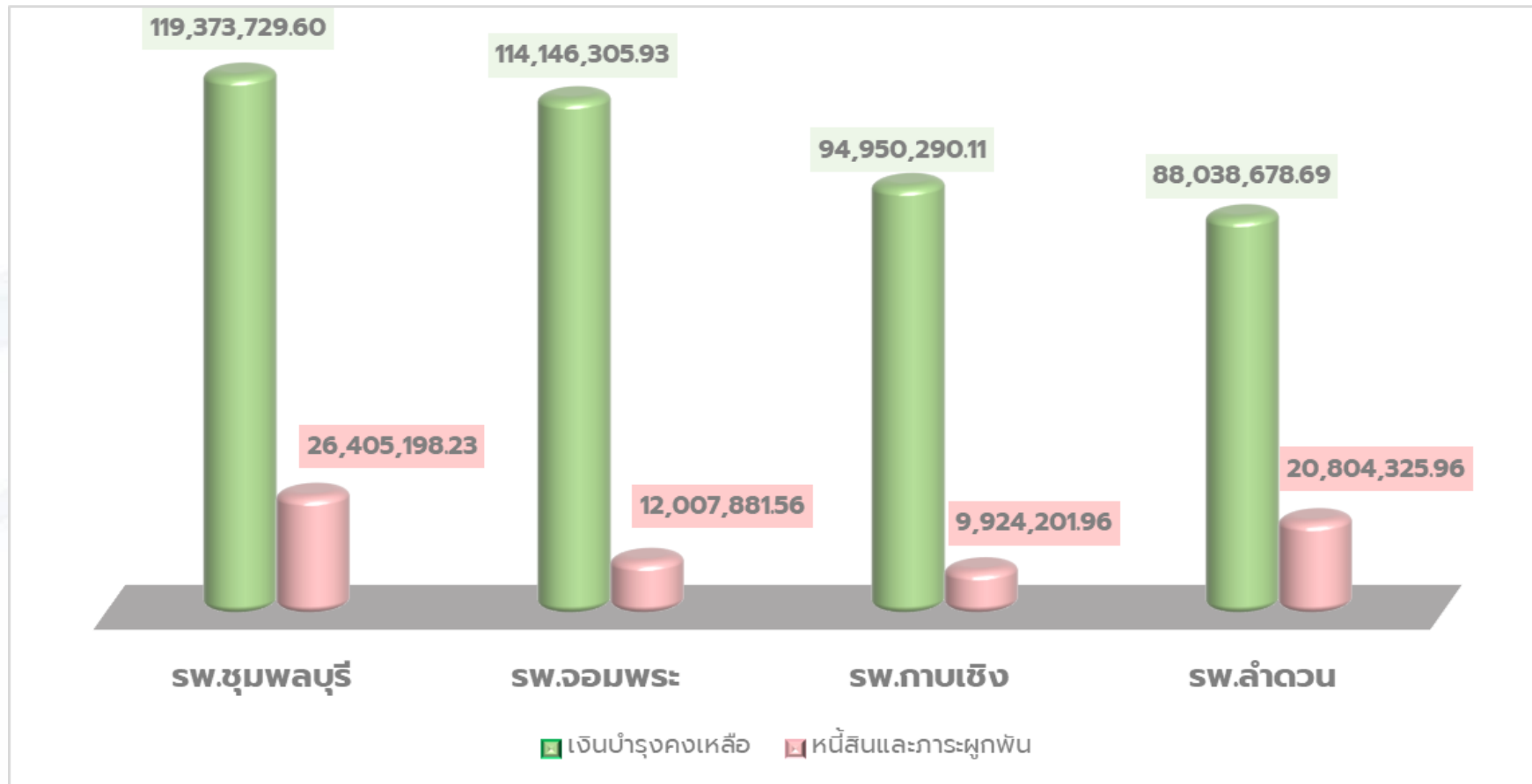

แผนภูมิแสดงเงินบำรุงคงเหลือเทียบกับหนี้สินและภาระผูกพัน เดือน เมษายน 2565

F2

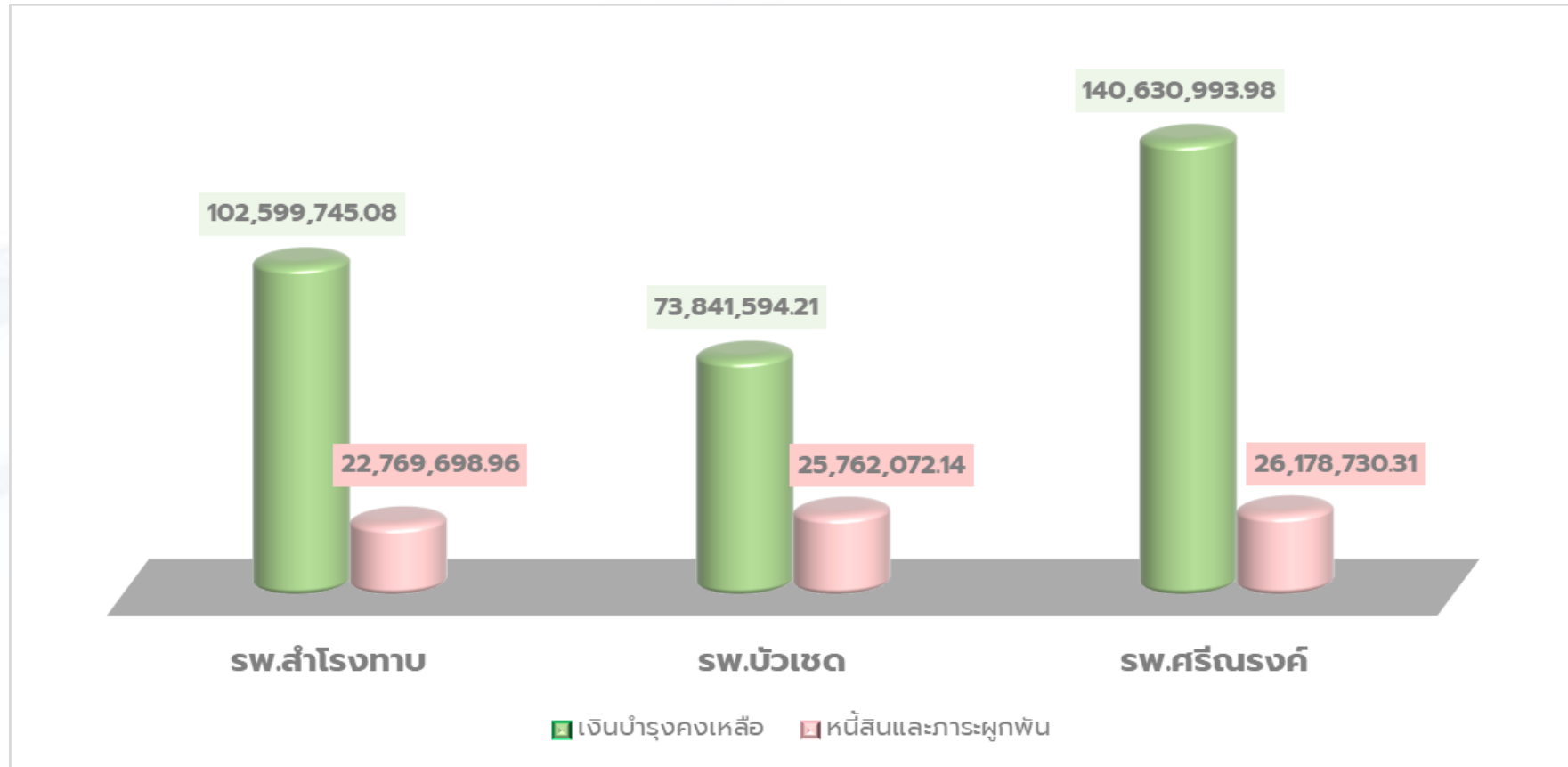

แผนภูมิแสดงเงินบำรุงคงเหลือเทียบกับหนี้สินและภาระผูกพัน เดือน เมษายน 2565

F2,F3

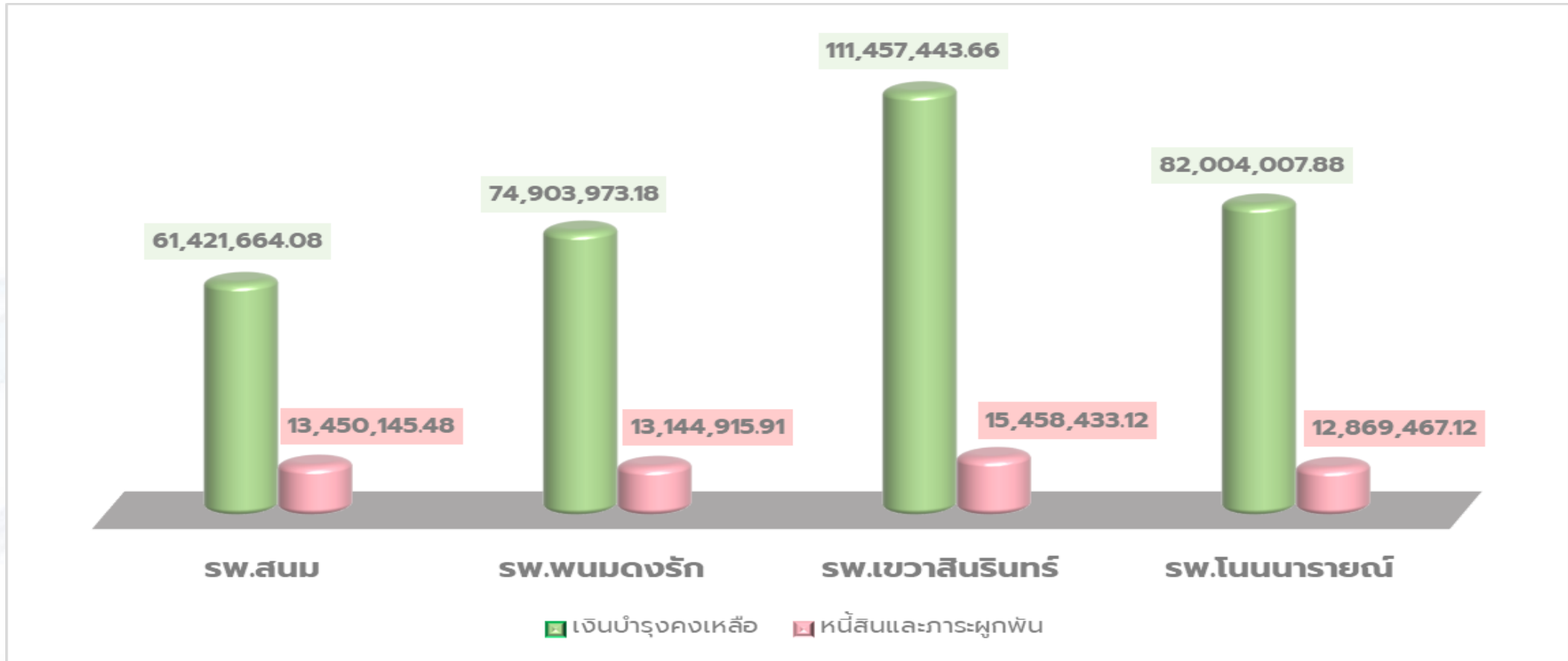

เงินที่ได้รับจาก สปสช. สำหรับ รพ.สต



เงินที่ได้รับจาก สปสช.ปีงบประมาณ 2565

1 ต.ค.64-28 พ.ค.65

SW.สต.

| รหัส | อำเภอ | ค่ารักษาพยาบาลสิทธิ อปท. | | ค่าบริการโรคติดเชื้อไวรัสโคโรนา 2019 | |
|------|-------------------|--------------------------|------------|--------------------------------------|------------|
| | | บาท | แห่ง | บาท | แห่ง |
| 3201 | เมือง | 367,370.72 | 11 | 846,440.00 | 24 |
| 3202 | ชุมพลบุรี | 788,034.35 | 13 | 443,520.00 | 13 |
| 3203 | ท่าตูม | 505,164.51 | 12 | 64,720.00 | 8 |
| 3204 | จอมพระ | 120,635.55 | 7 | 131,800.00 | 11 |
| 3205 | ปราสาท | 19,896.25 | 12 | 1,104,160.00 | 23 |
| 3206 | กาบเชิง | 142.00 | 1 | 397,000.00 | 10 |
| 3207 | รัตนบุรี | 727,961.40 | 14 | 244,240.00 | 15 |
| 3208 | สนม | 502,152.91 | 10 | 59,160.00 | 10 |
| 3209 | ศีขรภูมิ | 2,461.00 | 5 | 40,500.00 | 8 |
| 3210 | สังขะ | 5,772.53 | 9 | 546,880.00 | 18 |
| 3211 | ลำดวน | 64,484.00 | 5 | - | - |
| 3212 | สำโรงทาบ | 110,326.06 | 8 | 200,640.00 | 10 |
| 3213 | บัวเชด | 9,192.00 | 2 | - | - |
| 3214 | พนมดงรัก | 3,100.25 | 2 | - | - |
| 3215 | ศรีณรงค์ | 15,862.75 | 6 | 396,960.00 | 6 |
| 3216 | เขวาสินรินทร์ | 7,340.65 | 4 | 128,840.00 | 5 |
| 3217 | โนนนารายณ์ | 22,019.75 | 1 | 42,880.00 | 6 |
| | รวมทั้งหมด | 3,271,916.68 | 122 | 4,647,740.00 | 167 |

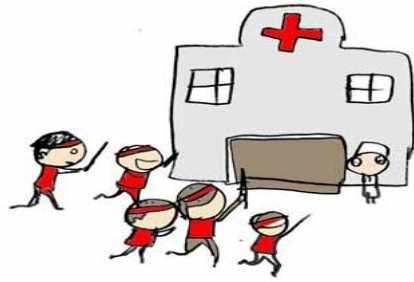

การยื่นคำร้องขอรับเงินช่วยเหลือฯ ผู้ให้บริการ



))) **ประชาสัมพันธ์** เรื่องการยื่นคำร้องขอรับเงินช่วยเหลือเบื้องต้น
กรณีผู้ให้บริการได้รับความเสียหายจากการ ให้บริการสาธารณสุข
ตามมาตรา 18(4)



- ด้วย สปสช.เขต 9 นครราชสีมา ได้พัฒนาโปรแกรมการบันทึกคำร้องฯ โดยสสจ. หรือหน่วยบริการ สามารถบันทึกข้อมูลการยื่นคำร้อง และส่งเอกสารผ่านระบบได้ตั้งแต่วันที่ 1 มิถุนายน 2565 เป็นต้นไป
- ดังนั้น สปสช.เขต 9 นครราชสีมา จึงขอยุติการรับคำร้องกรณีผู้ให้บริการในรูปแบบเอกสาร ตั้งแต่บัดนี้เป็นต้นไป (24 พฤษภาคม 2565) ทั้งนี้ สปสช.เขต 9 นครราชสีมา จะมีการชี้แจงผ่านระบบ (Zoom) ในวันที่ 8 มิถุนายน 2565 เวลา 13.00 น. (ลิงค์ชมจะแจ้งอีกครั้งค่ะ)

การชดเชยและตรวจสอบเวชระเบียน



-  การพัฒนาศักยภาพบุคลากรด้านการตรวจสอบเวชระเบียน
-  ข้อพิจารณาการเรียกเก็บชดเชยสิ่งส่งตรวจ RT-PCR

การพัฒนาศักยภาพบุคลากรด้านการตรวจสอบเวชระเบียน 24-27 พ.ค.2565

2 รุ่น ๆ ละ 2 วัน รวมผู้เข้าร่วมอบรมฯ 176 คน (แพทย์ พยาบาล เวชสถิติ)
เพื่อให้เวชระเบียนของหน่วยบริการมีความถูกต้อง ครบถ้วน พร้อมทั้งสามารถประเมิน
คุณภาพเวชระเบียนและนำมาพัฒนาคุณภาพงานบริการได้อย่างต่อเนื่อง ส่งผลให้ได้รับ
ชดเชยค่าบริการด้านสาธารณสุขได้อย่างครบถ้วน เพิ่มขึ้น



ข้อเสนอเพื่อพิจารณา การเรียกเก็บชดเชย LAB RT-PCR ในจังหวัด



จากที่ประชุมหัวหน้างานประกันสุขภาพ จังหวัดสุรินทร์ (12 พ.ค.65)

เนื่องจาก 15 พ.ค.65 เป็นต้นไป หน่วยรับตรวจ 3 แห่ง sw.สุรินทร์ sw.ปราสาท sw.ศีขรภูมิ จะไม่สามารถเบิกค่า Lab RT-PCR (OP) ที่ swช.ส่งตรวจได้จาก สปสช.



กำหนดอัตราเรียกเก็บชดเชย (แบบ 2 ยืน/3ยืน) รวมค่าเก็บ
อัตรา 900 บาท



เรียกเก็บจาก
sw.ต้นสังกัด หรือ กองทุนชดเชยจังหวัด





ขอบคุณค่ะ