

กลุ่มงานประกันสุขภาพ (มิ.ย.61)

1. งานบริหารการเงินการคลัง

- สถานการณ์ความเสี่ยงทางการเงิน
- ผลการดำเนินงานแผนทางการเงิน (PLANFIN)
- การจัดสรรค่าตอบแทนกำลังคนฯ งวดที่ 2 และเพิ่มเติม

2. งานบริหารกองทุนฯ

- สรุปเงินที่ได้รับโอนจาก สปสช. รพ.ค่ายวิหควัฒนโยธิน

3. งานบริหารการตรวจสอบเวชระเบียน

- สรุปผล MRA และ Billing Audit

1. งานบริหารการเงินการคลัง

1.1 สถานการณ์ความเสี่ยงทางการเงินของหน่วยบริการในจังหวัดสุรินทร์ ปีงบประมาณ 2560 – พฤษภาคม 2561

หน่วยบริการ	ปี 2560				ปี 2561		
	ไตรมาสที่1	ไตรมาสที่2	ไตรมาสที่3	ไตรมาสที่4	ไตรมาสที่ 1	ไตรมาสที่ 2	พ.ค.61
รพ.สุรินทร์	-	-	-	-	-	-	-
รพ.ปราสาท	1	-	1	2	-	-	-
รพ.รัตนบุรี	4	3	4	4	4	3	5
รพ.ศีขรภูมิ	3	2	3	6	2	2	3
รพ.สังขะ	-	-	1	3	1	-	3
รพ.ท่าตูม	-	-	-	1	-	-	-
รพ.ชุมพลบุรี	-	-	-	-	-	-	-
รพ.จอมพระ	-	-	-	-	-	-	-
รพ.กาบเชิง	-	-	-	1	-	-	-
รพ.สนม	4	3	4	5	4	2	4
รพ.ลำดวน	-	-	-	-	-	-	-
รพ.ลำโรงทับ	-	-	-	-	-	-	-
รพ.บัวเชด	-	-	-	1	-	-	-
รพ.พนมดงรัก	-	-	-	3	-	-	-
รพ.เขวาสินรินทร์	-	-	-	-	-	-	-
รพ.ศรีณรงค์	-	-	-	-	-	-	-
รพ.โนนนารายณ์	-	-	-	-	-	-	-

ผลการวิเคราะห์สถานการณ์ทางการเงินการคลัง ปีงบประมาณ 2561

เดือนพฤษภาคม 2561

หน่วยบริการ	Current Ratio >=1.5	Quick Ratio >=1	Cash ratio >=0.8	NWC (ล้านบาท)	NI+depreciation (ล้านบาท)	NWC/ANI
รพ.สุรินทร์	2.70	2.35	1.54	670.37	354.40	
รพ.ปราสาท	2.04	1.87	1.25	78.63	71.00	
รพ.รัตนบุรี	0.97	0.86	0.50	-2.37	4.49	4.20
รพ.ศีขรภูมิ	1.06	0.86	0.44	5.93	36.20	
รพ.สังขะ	1.34	0.92	0.52	22.33	11.46	
รพ.ท่าตูม	2.52	2.24	1.15	81.72	68.51	
รพ.ชุมพลบุรี	2.80	2.61	2.28	40.39	13.05	
รพ.จอมพระ	5.64	5.30	4.85	60.12	68.51	
รพ.กาบเชิง	3.52	3.18	2.45	58.34	18.23	
รพ.สนม	0.90	0.77	0.54	-2.16	11.51	1.50
รพ.ลำดวน	5.79	5.33	3.97	59.18	17.67	
รพ.ลำโรงทาน	2.69	2.42	1.80	18.04	10.54	
รพ.บัวเชด	2.95	2.76	2.31	30.56	8.26	
รพ.พนมดงรัก	2.38	2.06	1.48	17.75	12.26	
รพ.เขวาสินรินทร์	5.16	4.84	4.56	57.14	15.40	
รพ.ศรีณรงค์	11.72	10.97	9.80	66.75	25.71	
รพ.โนนนารายณ์	2.96	2.84	2.60	18.08	10.56	

ใช้เวลา 4.2 ด.
NWC เป็น +

สาเหตุหน่วยบริการมีระดับความเสี่ยง

รพ.รัตนบุรี (ระดับ 5)

1. **ปรับปรุงเงินลงทุนปี 60** จากบัญชีเงินฝากธนาคารนอก งบประมาณ. มาเป็น บัญชีเงินฝากธนาคารนอก งบประมาณ. ที่มีวัตถุประสงค์ (งบบุคลากร UC) จำนวน 4.59 ลบ. ลูกหนี้ที่ยังไม่รับชำระนำไปคิดส่วนต่าง / เจ้าหนี้วัสดุการแพทย์ เจ้าหนี้ Lab & X-ray เพิ่มขึ้น เมื่อเปรียบเทียบสินทรัพย์กับหนี้สิน มีผลให้ CR, QR, Cash **ตกเกณฑ์** และ NWC **ติดลบ** ยังคงมี**หนี้สินสะสมมาก** (เจ้าหนี้ Lab&X-ray, เจ้าหนี้ค่ารักษา, ค่าจ่ายค่าตอบแทน สูงกว่าหน่วยบริการระดับเดียวกัน)
2. รายได้หลัก UC ที่จะเพิ่มมีเพียง IP , CENTRAL REIMBURSE เมื่อเปรียบเทียบรายได้กับค่าใช้จ่าย มีผลให้ NI **บวก** (มีรายได้มากกว่าค่าใช้จ่าย) ถึงแม้การจัดเก็บรายได้อื่นนอกเหนือ UC **เพิ่มขึ้น**แต่ไม่เพียงพอค่าใช้จ่ายที่เกิดขึ้น

รพ.สนม (ระดับ 4)

เจ้าหนี้นยา เจ้าหนี้วัสดุ ค่าตอบแทนค้างจ่ายเพิ่มขึ้น เมื่อเปรียบเทียบสินทรัพย์น้อยกว่าหนี้สิน มีผลให้ CR, QR, Cash **ตกเกณฑ์** และ NWC **ติดลบ** ยังคงมี**หนี้สินสะสมมาก**

รพ.ศิขรภูมิ (ระดับ 3)

เจ้าหนี้นยา เจ้าหนี้วัสดุอื่น เจ้าหนี้ครุภัณฑ์ เจ้าหนี้เหมาบริการ เพิ่มขึ้น เมื่อเปรียบเทียบสินทรัพย์น้อยกว่าหนี้สิน มีผลให้ CR, QR, Cash **ตกเกณฑ์** (เจ้าหนี้นยา, วัสดุการแพทย์,อื่น, จ้างเหมา สูงกว่าหน่วยบริการระดับเดียวกัน)

รพ.สังขะ (ระดับ 3)

เงินฝากลดลง 16.66 ลบ. เจ้าหนี้วัสดุการแพทย์ เจ้าหนี้วัสดุอื่น เจ้าหนี้ครุภัณฑ์ เจ้าหนี้อื่นเพิ่มขึ้น เมื่อเปรียบเทียบสินทรัพย์น้อยกว่าหนี้สิน มีผลให้ CR, QR, Cash **ตกเกณฑ์** ลูกหนี้ค่ารักษาน้อยกว่าหน่วยบริการระดับเดียวกัน

1.2 ผลการดำเนินงานตามแผนทางการเงิน (Planfin) เดือน ต.ค.2560-พ.ค.2561

แผนภูมิแสดงรายรับตามผลงานเทียบกับแผน (สะสมไม่รวมงบลงทุน) ตามกลุ่ม HGR

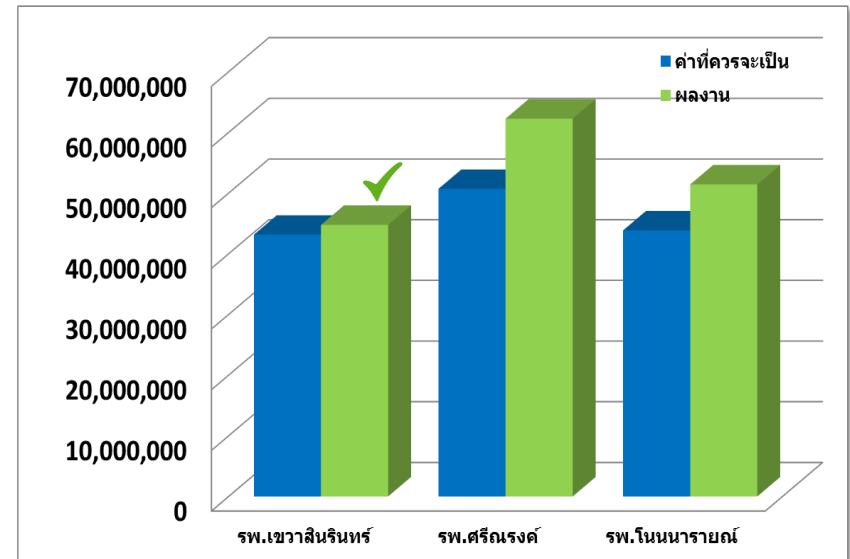
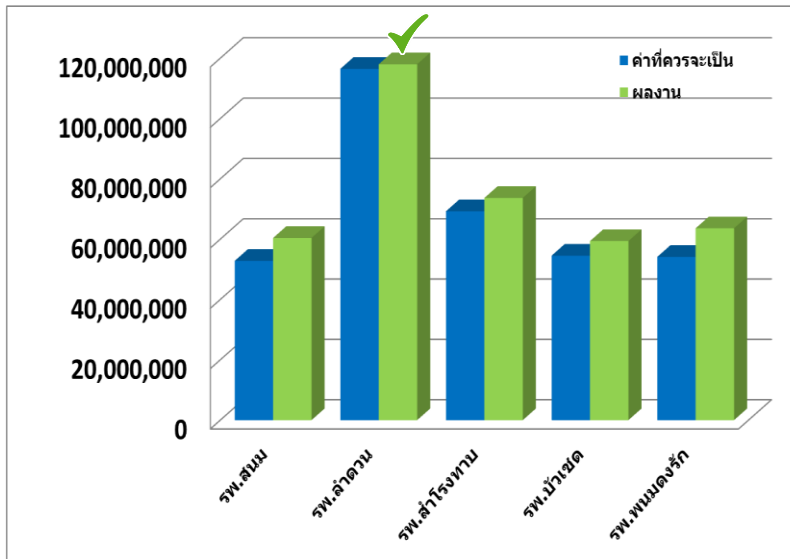
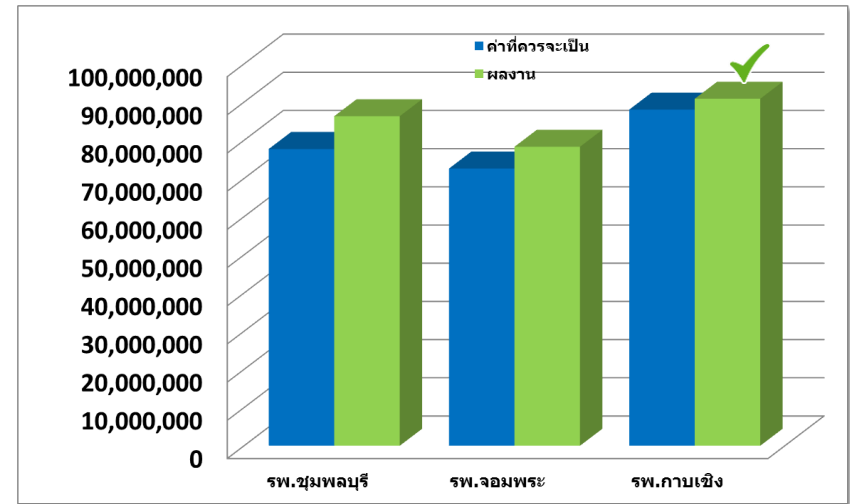
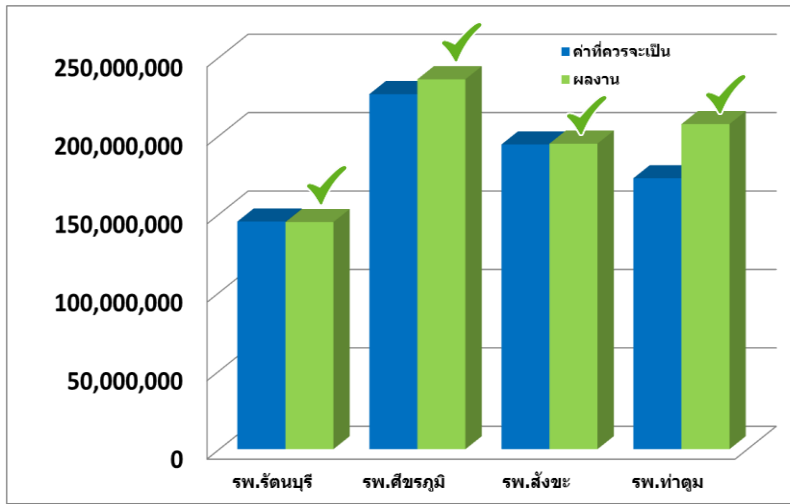

แผนภูมิแสดงรายจ่ายตามผลงานเทียบกับแผน (สะสมไม่รวมค่าเสื่อมฯ) ตามกลุ่ม HGR เดือน พ.ค.61

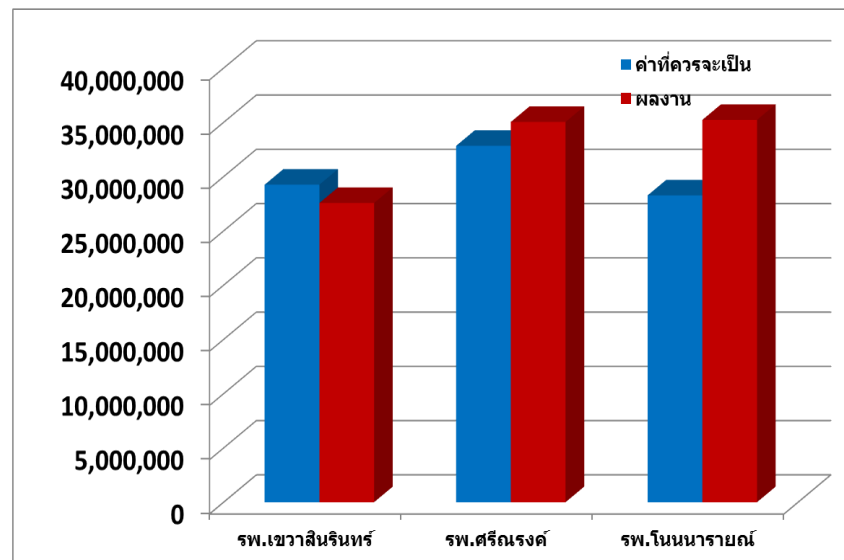
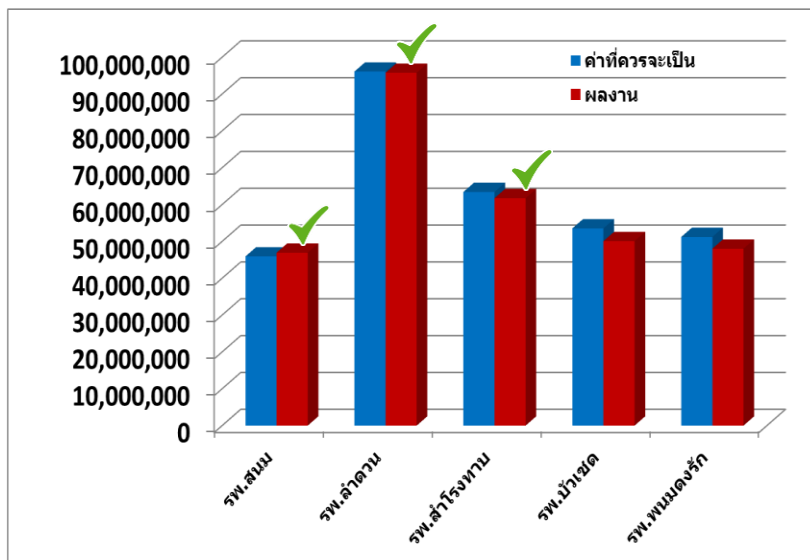
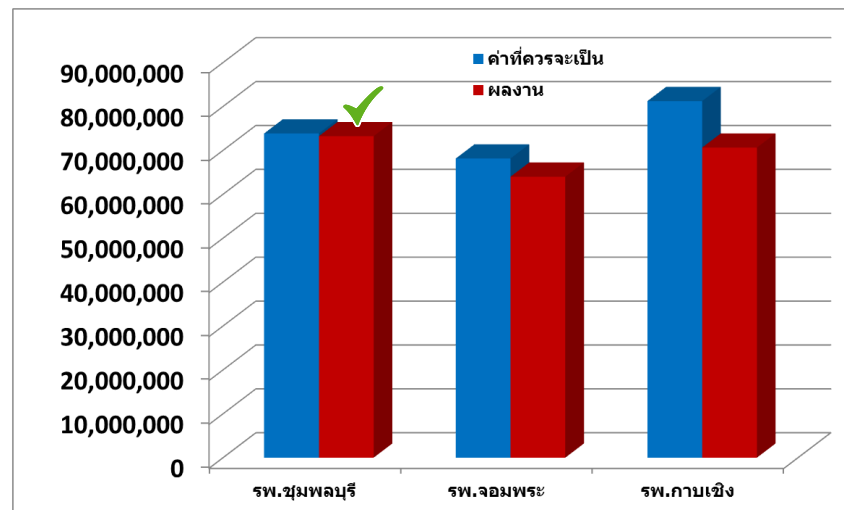
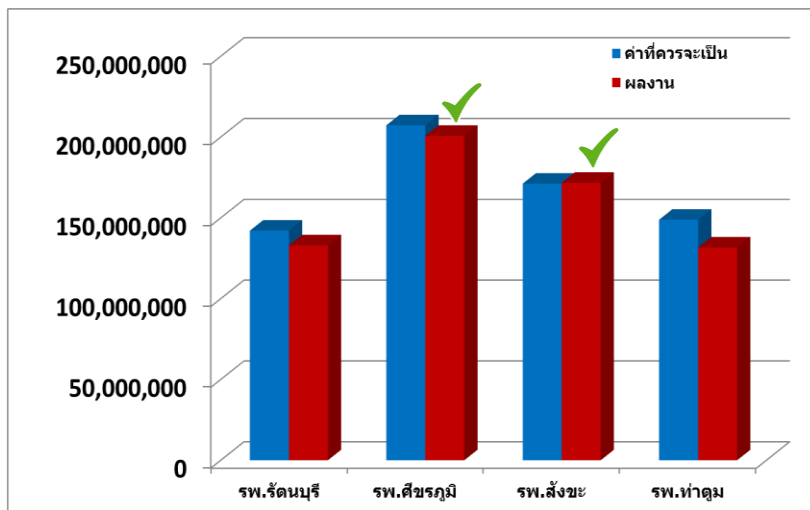

แผนภูมิแสดงเงินบำรุงคงเหลือเทียบกับหนี้สินและภาระผูกพัน ตามกลุ่ม HGR เดือน พ.ค.61

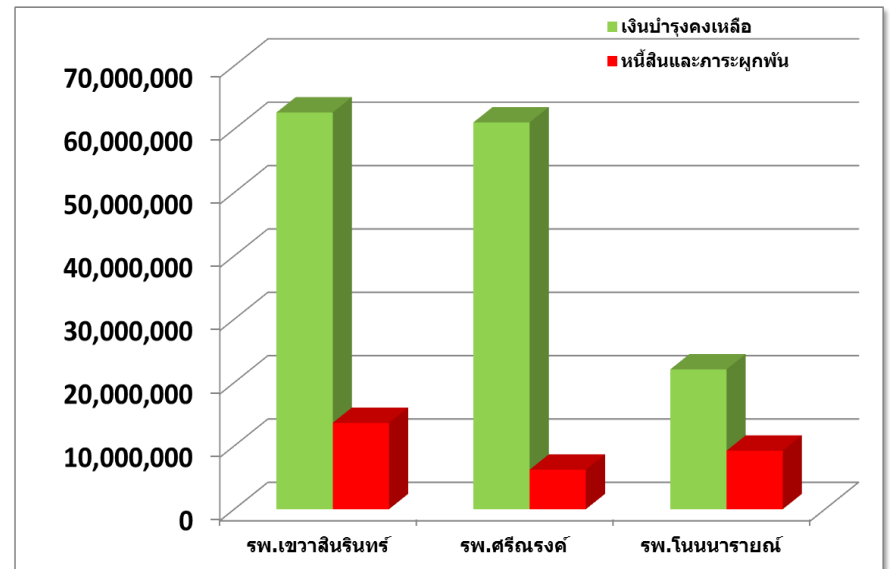
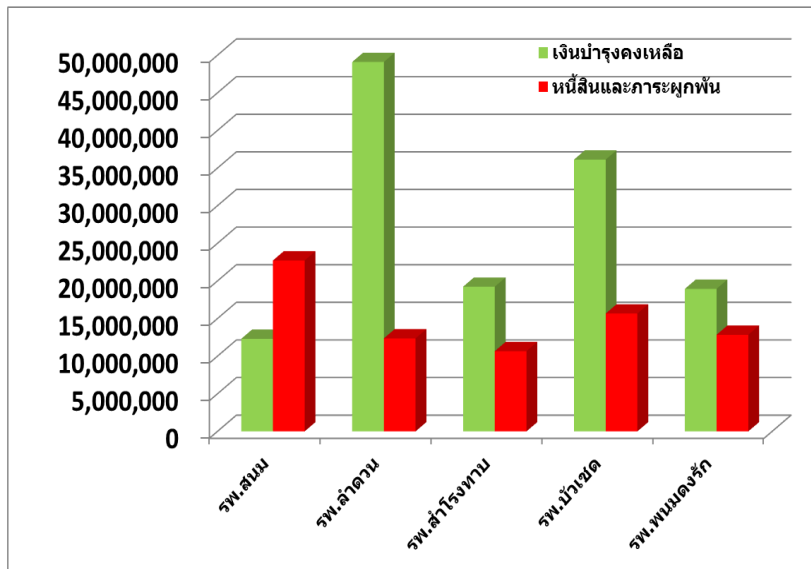
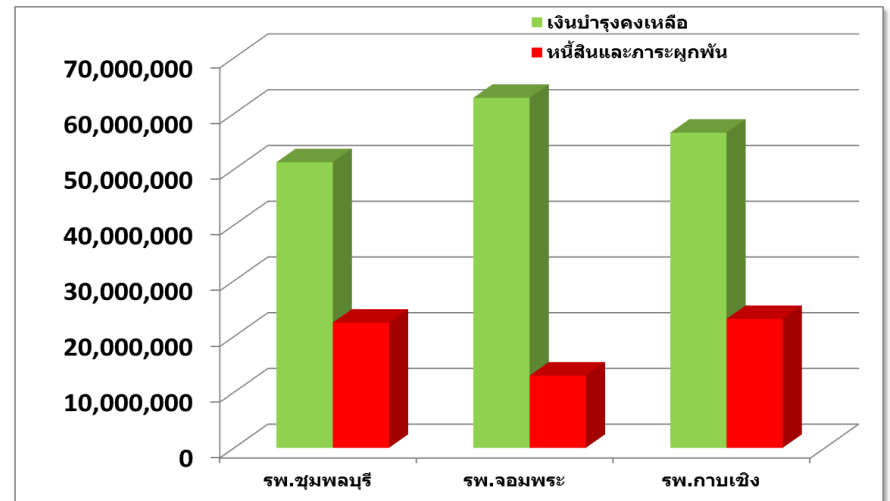
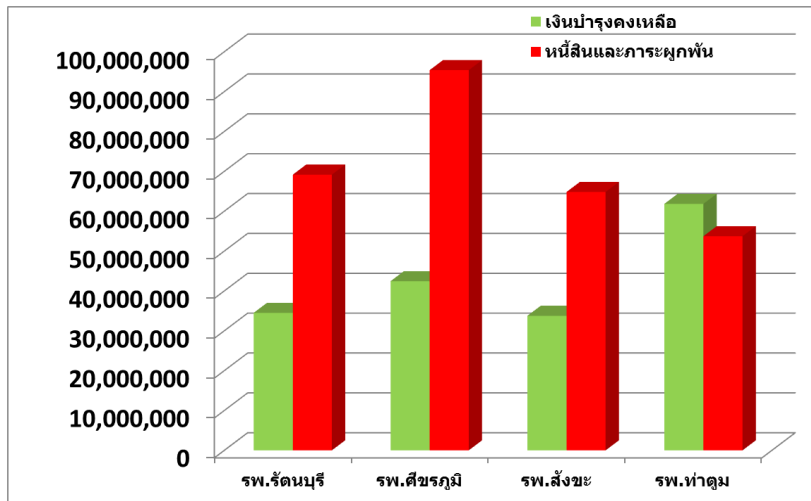

ผลการดำเนินงานตามแผนทางการเงิน เดือน ต.ค.2560-พ.ค.2561 รพศ./รพท.

รายรับตามผลงานเทียบกับแผน (สะสมไม่รวมงบลงทุน)

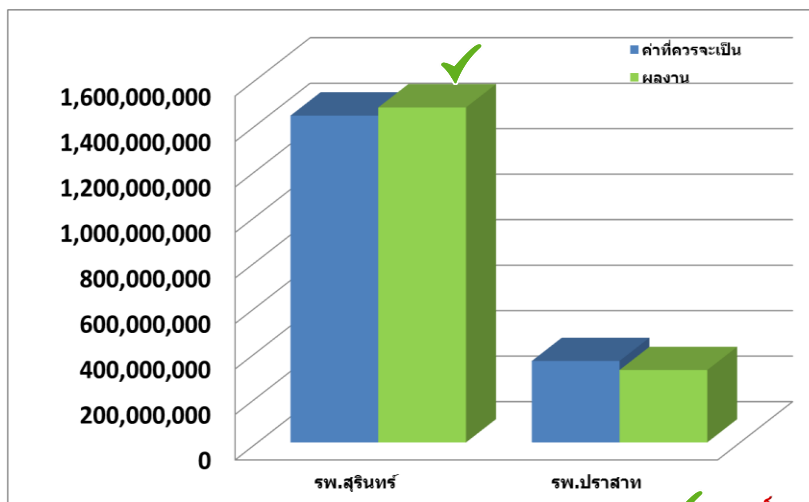

รายจ่ายตามผลงานเทียบกับแผน (สะสมไม่รวมค่าเสื่อมฯ)

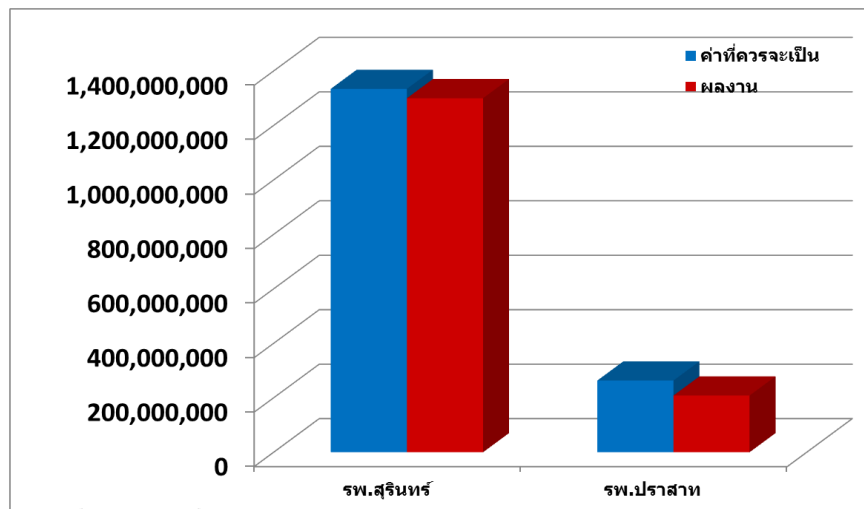

✓ เกณฑ์ = ±ไม่เกิน 5% (ผล : แผน)

เงินบำรุงคงเหลือเทียบกับหนี้สินและภาระผูกพัน

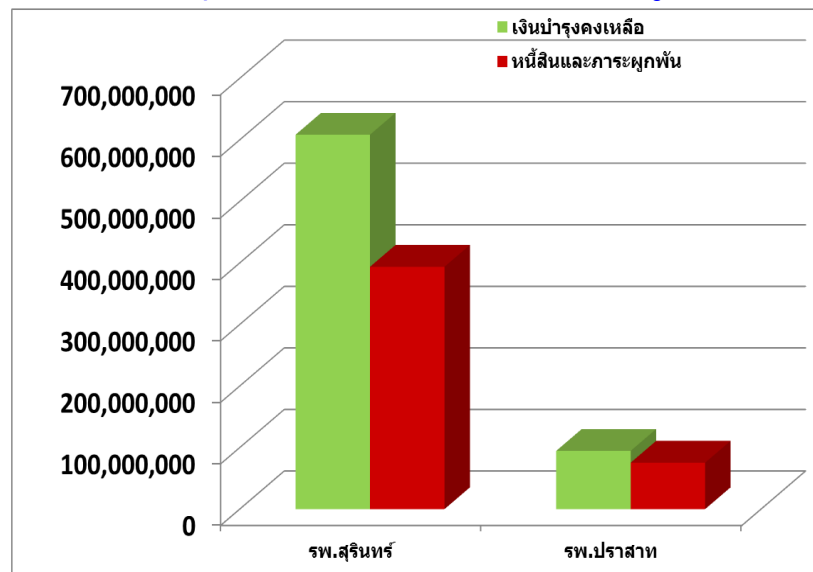

การจัดสรรเงินค่าตอบแทนกำลังคนฯ ปี 2561 (งวดที่ 2 และงบกลางเพิ่มเติม)

กองเศรษฐกิจสุขภาพฯ สป. แจ้งการจัดสรรเงินค่าตอบแทนกำลังคนฯ ปีงบประมาณ (งวดที่ 2 และงบเพิ่มเติม)

ด่วนที่สุด

ที่ สธ ๐๒๑๐.๐๔/๖๒๕๖๑



สำนักงานปลัดกระทรวงสาธารณสุข
ถนนติวานนท์ จังหวัดนนทบุรี ๑๑๐๐๐

9 มิถุนายน ๒๕๖๑

เรื่อง การจัดสรรเงินค่าตอบแทนกำลังคนด้านสาธารณสุข (ตามประกาศฉบับที่ ๑๑ และฉบับที่ ๑๒) ประจำปีงบประมาณ พ.ศ. ๒๕๖๑ (งวดที่ ๒)

เรียน นายแพทย์สาธารณสุขจังหวัด ผู้อำนวยการโรงพยาบาลศูนย์ ผู้อำนวยการโรงพยาบาลทั่วไป ผู้อำนวยการโรงพยาบาลชุมชน

สิ่งที่ส่งมาด้วย การจัดสรรงบประมาณรายจ่ายประจำปี พ.ศ.๒๕๖๑ รายการค่าตอบแทนกำลังคนด้านสาธารณสุข (ตามประกาศฉบับที่ ๑๑ และฉบับที่ ๑๒) งวดที่ ๒ จำนวน ๑ ฉบับ

ด้วย สำนักงานปลัดกระทรวงสาธารณสุข ได้อนุมัติจัดสรรงบประมาณรายจ่ายประจำปีงบประมาณ พ.ศ. ๒๕๖๑ งบดำเนินงาน (รายจ่ายประจำปีขึ้นต่ำจำเป็นและรายการผูกพัน) ผลผลิต : รายการค่าใช้จ่ายบุคลากรภาครัฐ พัฒนาระบบประกันสุขภาพ (๒๑๐๐๒๔๐๐๒๔๐๐๐๐๐) กิจกรรม : ค่าใช้จ่ายบุคลากรให้บริการสุขภาพแก่กลุ่มเป้าหมายนอกระบบหลักประกันสุขภาพ (๒๑๐๐๒๔๐๐๒๔๐๐๐๐๐) สำหรับเบิกจ่ายเป็นค่าตอบแทนกำลังคนด้านสาธารณสุข (ตามประกาศฉบับที่ ๑๑ และฉบับที่ ๑๒) นั้น

ในการนี้ สำนักงานปลัดกระทรวงสาธารณสุข ได้จัดสรรงบประมาณดังกล่าวให้หน่วยบริการสังกัดสำนักงานปลัดกระทรวงสาธารณสุขสำหรับเบิกจ่ายเป็นค่าตอบแทนกำลังคนด้านสาธารณสุข (ตามประกาศฉบับที่ ๑๑ และฉบับที่ ๑๒) ปีงบประมาณ ๒๕๖๑ งวดที่ ๒ ซึ่งกองบริหารการคลัง จะดำเนินการโอนงบประมาณผ่านระบบ GFMS รายละเอียดตามสิ่งที่ส่งมาด้วยแล้ว

จึงเรียนมาเพื่อโปรดทราบ และดำเนินการในส่วนที่เกี่ยวข้องต่อไป

ขอแสดงความนับถือ

(นายสมยศ กรีชัยวิวงศ์)

รองปลัดกระทรวงสาธารณสุข

หัวหน้ากลุ่มภารกิจด้านสนับสนุนงานบริการสุขภาพ

ปฏิบัติราชการแทนปลัดกระทรวงสาธารณสุข

กองเศรษฐกิจสุขภาพและหลักประกันสุขภาพ

โทร. ๐ ๒๕๕๐ ๑๕๕๗

โทรสาร ๐ ๒๕๕๐ ๑๕๕๕

หมายเหตุ การเบิกจ่ายมี ๒ รหัสงบประมาณ คือ

๑. งบประมาณรายจ่ายประจำปีงบประมาณ พ.ศ. ๒๕๖๑ (๙๙๙,๙๙๙,๘๐๐ ลบ.)

๒. งบประมาณรายจ่ายประจำปีงบประมาณ พ.ศ. ๒๕๖๑ (งบกลาง) (๑,๐๐๐,๐๐๐,๐๐๐ ลบ.)

รายละเอียดตามสิ่งที่ส่งมาด้วย

ขอให้หน่วยบริการดำเนินการเบิกจ่ายตามแผนที่จังหวัดแจ้ง

หนังสือด่วนที่สุด สำนักงานสาธารณสุขจังหวัดสุรินทร์ ที่ สร 0032.007/ว 959 ลว. 7 พ.ค.2561

เรื่อง การจัดสรรค่าตอบแทนกำลังคนฯ

สรุปแผน-เบิกจ่ายค่าตอบแทนกำลังคนสาธารณสุข จังหวัดสุรินทร์ ปีงบประมาณ 2561

หน่วยงาน	รพ.							รพ.สต.					
	งบประมาณทั้งปี ของ รพ.	เบิกจ่ายแล้ว (งวดที่ 1)	ประมาณการ เบิกจ่าย (งวดที่ 2)	ประมาณการ เบิกจ่าย (งวดที่ 3)	รวมประมาณการ เบิกจ่าย รพ. ทั้งปี	ประมาณการเบิกจาก สสจ. 5 ต. นำไปจ่ายรพ.สต. (งวดที่ 3)	รพ.ต้องเพิ่ม เงินให้ รพ.สต. จากการ เบิกเกินงวด 1	หน่วยงาน	งบประมาณ ทั้งปีของ รพ. สต.	เบิกจ่ายแล้ว 1 เดือน (งวดที่ 1)	ประมาณการ จ่าย รพ.สต. 6 เดือน (งวดที่ 2)	ประมาณการ จ่าย รพ.สต. 5 เดือน (งวดที่ 3)	รวมประมาณการ เบิกจ่ายทั้งปี
รพ.สุรินทร์	10,005,347.00	2,193,247	2,193,247	5,618,853	10,005,347	1,342,800	-	สสจ.เมืองสุรินทร์	3,528,900	312,300	1,873,800	1,342,800	3,528,900
รพ.ปราสาท	8,745,079.80	1,916,400	1,916,987	4,911,106	8,744,493	983,100	-	สสจ.ปราสาท	2,375,400	198,900	1,193,400	983,100	2,375,400
รวม รพ./รพพ.	18,750,426.80	4,109,647	4,110,234	10,529,959	18,749,840	2,325,900	-	รวม รพ.สต.ใน CUP	5,904,300	511,200	3,067,200	2,325,900	5,904,300
รพ.รัตนบุรี	1,098,196.20	1,270,600	-	-	1,270,600.00	503,796.20	172,404	สสจ.รัตนบุรี	1,698,200	146,000	876,000	676,200	1,698,200
รพ.ศีขรภูมิ	1,641,973.90	1,598,872	43,101.90	-	1,641,973.90	941,600.00	-	สสจ.ศีขรภูมิ	2,194,600	179,000	1,074,000	941,600	2,194,600
รพ.สังขะ	1,271,041.02	1,343,400	-	-	1,343,400.00	624,741.02	72,359	สสจ.สังขะ	1,542,000	120,700	724,200	697,100	1,542,000
รพ.ท่าตูม	1,154,238.59	1,364,300	-	-	1,364,300.00	482,238.59	210,061	สสจ.ท่าตูม	1,620,500	132,600	795,600	692,300	1,620,500
รพ.ชุมพลบุรี	599,089.97	845,000	-	-	845,000.00	276,189.97	245,910	สสจ.ชุมพลบุรี	1,165,400	91,900	551,400	522,100	1,165,400
รพ.จอมพระ	608,456.42	667,000	-	-	667,000.00	368,795.42	58,544	สสจ.จอมพระ	1,063,639	90,900	545,400	427,339	1,063,639
รพ.กาบเชิง	883,435.07	939,200	-	-	939,200.00	353,335.07	55,765	สสจ.กาบเชิง	1,048,200	91,300	547,800	409,100	1,048,200
รพ.สนม	1,279,174.23	544,800	734,374.23	-	1,279,174.23	407,800.00	-	สสจ.สนม	892,200	69,200	415,200	407,800	892,200
รพ.ลำดวน	739,270.62	787,500	-	-	787,500.00	209,870.62	48,229	สสจ.ลำดวน	676,000	59,700	358,200	258,100	676,000
รพ.ลำโรงทับ	538,575.76	669,400	-	-	669,400.00	219,275.76	130,824	สสจ.ลำโรงทับ	847,800	71,100	426,600	350,100	847,800
รพ.บัวเชด	420,717.62	559,000	-	-	559,000.00	193,017.62	138,282	สสจ.บัวเชด	808,000	68,100	408,600	331,300	808,000
รพ.พนมดงรัก	2,025,255.13	866,600	1,158,655.13	-	2,025,255.13	338,100.00	-	สสจ.พนมดงรัก	785,400	63,900	383,400	338,100	785,400
รพ.เขวาสินรินทร์	702,491.60	294,800	407,691.60	-	702,491.60	304,500.00	-	สสจ.เขวาสินรินทร์	723,800	59,900	359,400	304,500	723,800
รพ.ศรีณรงค์	215,913.96	312,800	-	-	312,800.00	152,013.96	96,886	สสจ.ศรีณรงค์	630,400	54,500	327,000	248,900	630,400
รพ.โนนนารายณ์	758,508.45	274,800	483,708.45	-	758,508.45	341,000.00	-	สสจ.โนนนารายณ์	782,000	63,000	378,000	341,000	782,000
รวม รพช.	13,936,338.54	12,338,072	2,827,531.30	0.00	15,165,603.30	5,716,274.23	1,229,265	รวม รพ.สต.ใน CUP	16,478,139	1,361,800	8,170,800	6,945,539	16,478,139
รวม รพ. ทั้งจังหวัด	32,686,765.34	16,447,719	6,937,765.30	10,529,958.80	33,915,443.11	8,042,174.23	1,229,265	รวม รพ.สต.ทั้งหมด	22,382,439	1,873,000	11,238,000	9,271,439	22,382,439

2. งานบริหารกองทุนฯ

สรุปยอดเงินสุทธิตายกองทุนจาก สปสช.
โรงพยาบาลค่ายวิวัฒน์โยธิน (รัฐนอกสังกัด สป.)

เปรียบเทียบระหว่างปีงบประมาณ 2559-2561

กองทุน	ปีงบประมาณ		
	2559	2560	2561
1. กองทุนค่าบริการทางการแพทย์			
1.1 กองทุน OP	2,019,329.34	1,997,473.55	1,881,856.65
1.2 กองทุน IP	1,118,428.18	516,670.78	414,906.49
1.3 กองทุน PP	397,028.11	321,704.49	300,719.89
1.4 กองทุน CENTRAL REIMBURSE	75,580.00	168,148.35	75,152.10
1.5 งบค่าบริการฯ ที่เบิกจ่ายในลักษณะงบลงทุน	259,261.76	250,209.65	234,987.14
1.6 งบแพทย์แผนไทย	200,138.84	160,208.08	103,052.87
2. กองทุนไตวายเรื้อรัง	676,835.00	1,365,493.00	1,180,500.00
3. กองทุนควบคุมป้องกันความรุนแรงของ DM&HT	35,933.41	51,891.00	53,894.00
4. สวัสดิการรักษายาพยาบาลของพนักงานส่วนท้องถิ่น	1,776,548.95	2,498,807.07	3,244,962.94
รวม	6,559,083.59	7,330,605.97	7,490,032.08

3. งานบริหารการตรวจสอบเวชระเบียน

กิจกรรมการดำเนินงาน MRA และ Billing Audit จังหวัดสุรินทร์

1. จัดอบรม ประกอบด้วย แพทย์ พยาบาล เจ้าหน้าที่ที่เกี่ยวข้อง
2. ดำเนินการตรวจสอบเวชระเบียนของหน่วยบริการ 18 แห่ง
(จะไม่ได้ตรวจสอบเวชระเบียนตนเอง)
3. สรุปผลการตรวจสอบ เสนอ กวป. จังหวัด
4. ส่งผลการตรวจสอบให้หน่วยบริการ

สรุปผลการประเมินคุณภาพเวชระเบียน ภาพรวมจังหวัด

➤ MRA OP	ร้อยละ 87.37
➤ MRA IP	ร้อยละ 83.26
➤ Billing Audit	ร้อยละ 80.07

1. ผลการตรวจสอบเวชระเบียนผู้ป่วยนอก (รายชื่อ)

สรุปผลการตรวจประเมินคุณภาพการบันทึกเวชระเบียนผู้ป่วยนอก ของหน่วยบริการในเขตจังหวัดสุรินทร์ ปี 2561

ลำดับ	content	NA	Missing	ข้อ 1	ข้อ 2	ข้อ 3	ข้อ 4	ข้อ 5	ข้อ 6	ข้อ 7	เพิ่มคะแนน	หักคะแนน	สรุปผล
1	Patient's Profile		0.00	98.73	100.00	97.82	96.36	93.27	95.09	100.00		0.00	97.32
2	History (1st visit)		0.00	94.73	75.27	82.91	86.18	95.09	48.18	86.36	0.91		81.38
3	Physical examination		0.00	98.91	68.91	66.18	91.82	91.82	96.91	93.27			87.15
4	Treatment/investigation		0.00	36.55	96.55	88.18	52.18	7.45	71.27	95.64	0.00		64.09
5	Follow up ครั้งที่ 1.../...../...		0.36	93.50	90.24	88.62	70.49	80.77	71.54	88.52	0.00		83.03
	Follow up ครั้งที่ 2.../...../.....	0.00	0.00	92.94	94.19	94.19	82.35	78.69	84.88	94.19	0.00		88.30
	Follow up ครั้งที่ 3.../...../.....	0.00	0.00	95.24	95.24	95.24	88.10	86.21	83.33	92.86	0.00		91.43
6	Operative note	0.00	0.00	0.00	0.00	0.00	0.00	0.00	0.00	0.00			0.00
7	Informed consent	0.00	0.00	0.00	0.00	0.00	0.00	0.00	0.00	0.00			0.00
	ภาพรวม												87.37

1.Patient's profile : ข้อมูลผู้ป่วย

2. History : ประวัติการเจ็บป่วย

3. Physical examination : การตรวจร่างกาย

4. Treatment/ Investigation : การรักษา/การตรวจเพื่อวินิจฉัย

5. Follow up : การตรวจติดตามครั้งที่ 1 , 2 , 3

6. Operative note : บันทึกการผ่าตัด หรือการทำหัตถการ

7. Informed consent : บันทึกการรับทราบข้อมูลและยินยอมรับการรักษาหรือทำหัตถการ

ผลการตรวจสอบเวชระเบียนผู้ป่วยนอก (รายหน่วยบริการ)

สรุปผลการตรวจประเมินคุณภาพการบันทึกเวชระเบียนผู้ป่วยนอก ของหน่วยบริการในเขตจังหวัดสุรินทร์ ปี 2561

ลำดับ	content	10668	10915	10916	10917	10918	10919	10920	10921	10922	10923	10924	10925	10926	22302	27842	27843	27844	11494
		รพ.สุรินทร์	รพ.ชุมพลบุรี	รพ.ท่าตูม	รพ.จอมพระ	รพ.ปราสาท	รพ.กาบเชิง	รพ.รัตนบุรี	รพ.สนม	รพ.ศีขรภูมิ	รพ.สังขะ	รพ.ลำดวน	รพ.ลำไทร	รพ.บัวเชด	รพ.พนมดงรัก	รพ.เขวาสินรินทร์	รพ.ศรีณรงค์	รพ.โนนนาเวศ	รพ.ค่าย
1	Patient's Profile	93.21	99.51	98.10	100.00	99.01	97.54	98.66	99.52	99.52	100.00	100.00	98.57	94.29	100.00	100.00	79.05	99.05	97.14
2	History (1st visit)	76.79	86.70	81.90	75.12	92.12	74.38	77.68	90.48	78.57	85.24	79.52	90.00	78.10	90.48	74.29	76.67	75.24	83.81
3	Physical examination	80.00	95.57	73.33	92.17	80.79	87.19	95.98	97.14	77.14	92.86	72.96	93.33	87.62	81.43	87.62	89.05	90.00	95.24
4	Treatment/investigation	68.21	71.43	68.57	57.60	66.50	59.61	57.14	79.05	64.29	77.14	59.05	66.67	55.24	55.71	55.17	56.67	56.67	78.10
5	Follow up ครั้งที่ 1...../...../.....	71.43	0.00	78.29	68.57	0.00	0.00	85.71	88.78	79.22	88.57	0.00	89.29	0.00	0.00	67.86	0.00	71.43	87.91
	Follow up ครั้งที่ 2...../...../.....	85.71	0.00	83.33	95.24	0.00	0.00	85.71	91.84	85.71	85.71	0.00	89.29	0.00	0.00	80.95	0.00	0.00	86.96
	Follow up ครั้งที่ 3...../...../.....	85.71	0.00	85.71	95.24	0.00	0.00	0.00	92.31	0.00	90.48	0.00	100.00	0.00	0.00	80.95	0.00	0.00	100.00
6	Operative note	0.00	0.00	0.00	0.00	0.00	0.00	0.00	0.00	0.00	0.00	0.00	0.00	0.00	0.00	0.00	0.00	0.00	0.00
7	Informed consent	0.00	0.00	0.00	0.00	0.00	0.00	0.00	0.00	0.00	0.00	0.00	0.00	0.00	0.00	0.00	0.00	0.00	0.00
	ภาพรวม	78.68	93.36	81.10	87.69	87.07	86.27	88.84	95.99	86.10	91.47	83.20	95.06	83.69	88.09	86.04	80.84	85.30	91.47

2. ผลการตรวจสอบเวชระเบียนผู้ป่วยใน (รายชื่อ)

สรุปผลการตรวจประเมินคุณภาพการบันทึกเวชระเบียนผู้ป่วยใน ของหน่วยบริการในเขตจังหวัดสุรินทร์ ปี 2561

ลำดับ	content	NA	Missin g	No	ข้อ 1	ข้อ 2	ข้อ 3	ข้อ 4	ข้อ 5	ข้อ 6	ข้อ 7	ข้อ 8	ข้อ 9	หักคะแนน	สรุปผล
1	Discharge summary : Dx., OP		0.00	0.00	94.67	95.67	98.67	96.33	81.33	79.00	99.00	95.33	89.33	2.67	91.85
2	Discharge summary: Other		0.00	0.00	100.00	100.00	99.33	79.67	96.33	95.00	90.67	96.00	97.67		94.96
3	Informed consent		0.33	0.00	97.67	92.33	94.33	86.67	96.00	87.00	74.67	81.00	80.00		88.03
4	History		0.00	0.33	88.67	86.00	74.33	85.00	91.33	78.00	79.67	92.33	90.00		85.61
5	Physical exam		0.00	0.00	98.00	96.67	93.00	90.00	92.67	55.00	96.00	86.67	92.00		89.19
6	Progress note		0.00	0.00	49.33	84.00	68.00	89.67	75.67	83.67	92.33	70.33	68.00		76.43
7	Consultation record	90.67	0.00	5.67	81.82	90.91	81.82	100.00	81.82	81.82	90.91	63.64	100.00		85.86
8	Anesthetic record	84.00	0.00	5.00	93.94	96.97	100.00	93.94	100.00	93.94	93.94	84.85	94.12		94.95
9	Operative note	83.33	0.00	5.00	94.29	80.00	91.43	94.29	91.43	77.14	100.00	100.00	79.41	0.00	89.52
10	Labour record	91.33	0.00	5.67	88.89	100.00	100.00	100.00	88.89	88.89	77.78	77.78	87.50		88.89
11	Rehabilitation record	90.33	0.33	5.67	91.67	91.67	75.00	91.67	66.67	75.00	66.67	58.33	75.00		76.85
12	Nurses' note helpful		0.00	0.00	93.33	77.67	81.67	84.00	86.00	84.67	84.00	83.33	40.33	24.32	80.18
	ภาพรวม														83.26

1. Discharge summary: Diagnosis, Operational : เนื้อหาข้อมูลทางสถิติและการแพทย์

2. Discharge summary : Others เนื้อหาอื่นๆ ของใบสรุปการจำหน่ายและส่วนประกอบอื่นๆ

3. Informed consent: บันทึกการรับทราบและยินยอมรับการรักษาหรือทำหัตถการ

4. History : บันทึกการซักประวัติโดยแพทย์

5. Physical exam : บันทึกการตรวจร่างกายโดยแพทย์

6. Progress note, Doctor's Order : บันทึกความก้าวหน้า และ หรือการดำเนินโรคโดยแพทย์ บันทึกคำสั่งการรักษาของแพทย์

7. Consultation record : บันทึกการปรึกษาโรคระหว่างแผนกหรือกลุ่มงานของแพทย์

9. Operative note : บันทึกการทำหัตถการ

8. Anesthetic record : บันทึกทางวิสัญญีวิทยา

10. Labour record : บันทึกการติดตามเฝ้าระวังก่อนคลอด ระหว่างคลอด และหลังคลอด

11. Rehabilitation record : บันทึกการให้การฟื้นฟูสมรรถภาพ หรือการทำกายภาพบำบัด

12. Nurses' note : บันทึกทางการพยาบาล

ผลการตรวจสอบเวชระเบียนผู้ป่วยใน (รายนามหน่วยบริการ)

สรุปผลการตรวจประเมินคุณภาพการบันทึกเวชระเบียนผู้ป่วยใน ของหน่วยบริการในเขตจังหวัดสุรินทร์ ปี 2561

ลำดับ	content	10668	10915	10916	10917	10918	10919	10920	10921	10922	10923	10924	10925	10926	22302	27842	27843	27844	11494
		รพ.สุรินทร์	รพ.ชุมพลบุรี	รพ.ท่าตูม	รพ.จอมพระ	รพ.ปราสาท	รพ.กาบเชิง	รพ.รัตนบุรี	รพ.สนม	รพ.ศีขรภูมิ	รพ.สังขะ	รพ.ลำดวน	รพ.ลำโรงท่า	รพ.บัวเชด	รพ.พนมดงรัก	รพ.เขวาสินรินทร์	รพ.ศรีณรงค์	รพ.โนนนาถายณ์	รพ.ค่าย
1	Discharge summary : Dx., OP	91.45	95.56	91.11	91.11	92.98	91.11	93.12	92.59	86.11	88.36	92.59	96.83	97.04	88.89	86.67	92.22	96.67	92.22
2	Discharge summary: Other	96.01	96.30	94.44	97.04	94.15	96.30	97.35	90.37	93.33	94.71	96.30	95.24	87.41	96.03	95.56	94.44	95.56	97.78
3	Informed consent	89.17	93.65	94.44	94.07	93.57	94.07	87.30	89.63	95.56	69.84	88.89	86.51	88.89	77.78	82.22	78.89	86.67	84.44
4	History	86.32	84.44	89.44	71.85	95.91	85.19	86.24	79.26	84.44	85.00	92.59	75.21	97.04	87.30	80.00	72.22	87.78	92.22
5	Physical exam	86.04	98.52	84.44	82.96	94.74	91.85	92.06	75.56	91.11	81.67	82.96	96.03	100.00	87.30	88.89	92.22	92.22	96.67
6	Progress note	60.53	77.78	74.44	65.93	92.40	89.63	79.37	59.52	78.89	61.38	76.30	85.71	93.65	84.92	86.67	70.00	83.33	92.22
7	Consultation record	77.78	100.00	66.67	100.00	88.89	0.00	100.00	0.00	0.00	100.00	77.78	0.00	0.00	0.00	0.00	0.00	0.00	0.00
8	Anesthetic record	93.94	0.00	97.78	0.00	100.00	55.56	100.00	0.00	93.33	96.30	100.00	0.00	0.00	0.00	0.00	0.00	0.00	0.00
9	Operative note	85.19	0.00	97.78	0.00	100.00	100.00	97.22	0.00	94.44	66.67	83.33	0.00	0.00	0.00	0.00	0.00	0.00	0.00
10	Labour record	88.89	0.00	100.00	0.00	100.00	100.00	55.56	0.00	100.00	100.00	55.56	0.00	0.00	0.00	0.00	0.00	0.00	0.00
11	Rehabilitation record	100.00	59.26	70.37	0.00	0.00	0.00	100.00	100.00	0.00	83.33	0.00	66.67	0.00	0.00	0.00	0.00	0.00	0.00
12	Nurses' note helpful	84.62	77.04	87.13	82.22	87.13	77.78	79.89	71.85	92.59	69.44	71.85	80.16	77.78	83.33	77.78	72.22	73.33	81.11
	ภาพรวม	80.97	83.63	85.94	79.98	86.95	85.48	85.16	79.45	86.38	73.36	82.09	82.80	90.79	86.51	79.70	76.30	87.94	90.95

3. ผลการตรวจสอบค่าบริการ (Billing Audit) ปีงบประมาณ 2561

หน่วยบริการผ่านเกณฑ์ประเมินการเรียกเก็บค่าใช้จ่ายตามรายการค่ารักษาพยาบาลในสถานพยาบาลของทางราชการ ร้อยละ 80

รหัส	หน่วยบริการ	ค่าใช้จ่ายHosXP	Billing_Audit	ส่วนต่าง	ร้อยละ
10668	รพ.สุรินทร์	274,086	266,197	- 7,889	97.12
10915	รพ.ชุมพลบุรี	34,067	24,957	- 9,110	73.26
10916	รพ.ท่าตูม	12,234	7,594	- 4,640	62.07
10917	รพ.จอมพระ	10,338	9,990	- 348	96.64
10918	รพ.ปราสาท	9,950	9,254	- 696	93.01
10919	รพ.กาบเชิง	10,357	8,301	- 2,056	80.15
10920	รพ.รัตนบุรี	11,403	8,223	- 3,180	72.11
10921	รพ.สนม	12,429	9,861	- 2,568	79.34
10922	รพ.ศีขรภูมิ	12,827	11,305	- 1,522	88.13
10923	รพ.สังขะ	4,843	3,783	- 1,060	78.11
10924	รพ.ลำดวน	13,478	9,513	- 3,965	70.58
10925	รพ.สำโรงทาบ	10,139	5,576	- 4,563	55.00
10926	รพ.บัวเชด	29,918	25,406	- 4,512	84.92
22302	รพ.พนมดงรัก	9,401	8,521	- 880	90.64
27842	รพ.เขวาสินรินทร์	6,811	5,978	- 833	87.77
27843	รพ.ศรีณรงค์	4,732	3,791	- 941	80.11
27844	รพ.โนนนารายณ์	4,797	3,043	- 1,754	63.44
11494	รพ.ค่ายวีรวัฒน์โยธิน	59,271	52,729	- 6,542	88.96



ขอบคุณค่ะ