

**สถานการณ์/แนวโน้ม**

รพ.สต. ติตดาว

ในปี 2560 จังหวัดสุรินทร์ ได้ดำเนินการพัฒนาตามเกณฑ์การพัฒนาคุณภาพ รพ.สต. ติตดาว พบว่า รพ.สต.ผ่านเกณฑ์การประเมิน จำนวน 51 แห่ง จาก 211 แห่ง คิดเป็นร้อยละ **24.17**

**ผลการดำเนินงาน รพ.สต.ติตดาว จังหวัดสุรินทร์ ปี 2560**

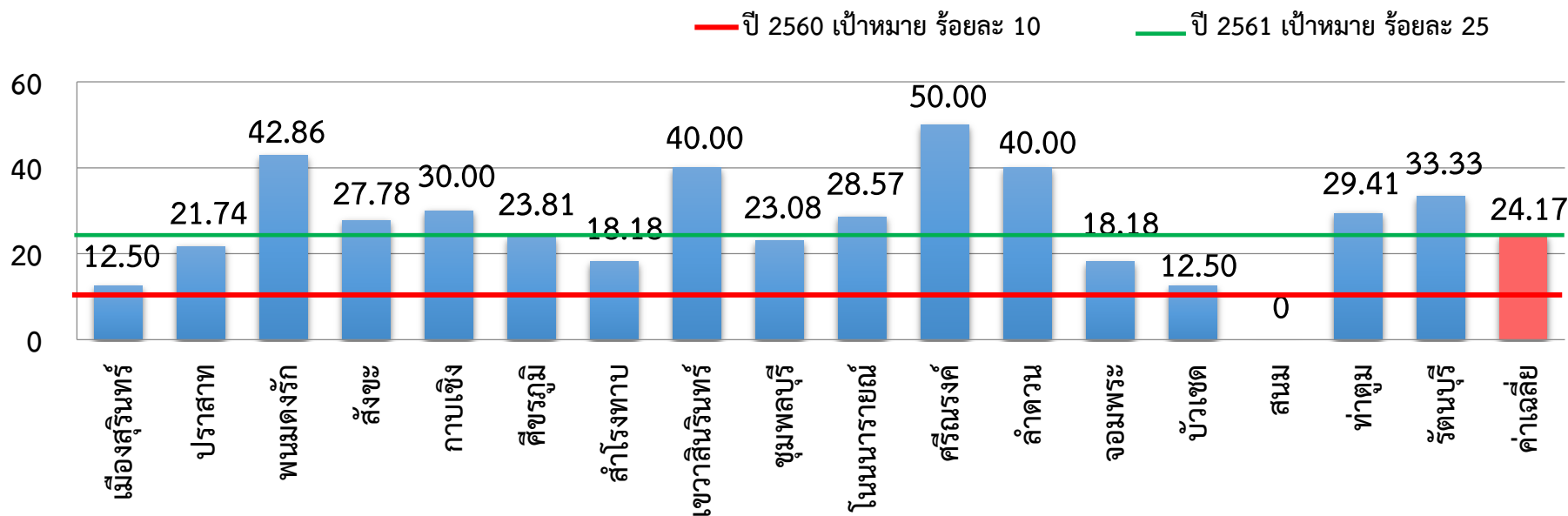

เป้าหมายการดำเนินงาน รพ.สต.คุณภาพ  
(5 ดาว) จังหวัดสุรินทร์ ปี 2560-2564

| รพ.สต.(แห่ง) | ปี 2560<br>(ร้อยละ 20) | ปี 2561<br>(ร้อยละ 40) | ปี 2562<br>(ร้อยละ 60) | ปี 2563<br>(ร้อยละ 80) | ปี 2564<br>(ร้อยละ 100) |
|--------------|------------------------|------------------------|------------------------|------------------------|-------------------------|
| 211          | 51 (24.17)             | 84                     | 127                    | 169                    | 211                     |

| รอบ 3 เดือน   | รอบ 6 เดือน   | รอบ 9 เดือน   | รอบ 12 เดือน  |
|---|---|---|---|
| <p><input checked="" type="checkbox"/> ประชุมชี้แจงเกณฑ์ รพ.สต. ติตดาว ระดับประเทศ (ธค.60)</p> <p><input checked="" type="checkbox"/> เผยแพร่คู่มือแนวทางการพัฒนาคุณภาพ รพ.สต.ติตดาวปี 2561 (ธค.60)</p> | <p><input checked="" type="checkbox"/> แต่งตั้งทีมพัฒนา/ประเมินระดับจังหวัด 1 ทีม ระดับอำเภอ 17 ทีม</p> <p><input checked="" type="checkbox"/> พัฒนาทีมประเมินระดับอำเภอ จังหวัด (เมื่อ 1-2 กพ.2561)</p> <p><input checked="" type="checkbox"/> รพ.สต.160 แห่ง ที่ยังไม่ผ่านเกณฑ์ ในปี 2560 มีการประเมินตนเองและพัฒนาส่วนขาด (กพ.-มีค.2561)</p> | <p><input checked="" type="checkbox"/> ประเมินโดยทีมประเมินอำเภอ (เมย.-พค.2561) และวางแผนกิจกรรม</p> <p>1.ประเมินโดยทีมประเมินจังหวัด (มีย.-กค.2561)</p> <p>2.ประเมินโดยทีมประเมินเขต (กค.2561)</p> | <p>1. การประชุมสรุปการดำเนินงานประเมินและเยี่ยมเสริมพลัง รพ.สต.ติตดาว (กค.2561)</p> <p>2. รพ.สต.ที่ผ่านเกณฑ์การพัฒนาคุณภาพ รพ.สต.ติตดาว อย่างน้อย 84 แห่ง ร้อยละ 40 (นับสะสม)</p> |