

ผลการบันทึกข้อมูล 3 หมอจังหวัดสุรินทร์

ของขวัญปีใหม่ 2564

คนไทย
ทุกคนรอบครัว
มีหมอประจำตัว **3** คน

อสม.หมอบริการบ้าน อยู่ที่บ้าน (ใกล้ตัว)
หมอสาธารณสุข อยู่ที่ รพ.สต. (ใกล้บ้าน)
หมอรอบครัวประจำตัว อยู่ที่โรงพยาบาล (ใกล้ใจ)

ชื่อ-สกุลหัวหน้าครอบครัว
ที่อยู่ ตำบล อำเภอ จังหวัด
ผู้สูงอายุติดบ้านติดเตียง มี ไม่มี

คุณหมอ โทร **1**
คุณหมอ โทร **2**
คุณหมอ โทร **3**

ประโยชน์ที่ได้รับ
- ได้รับความรู้และคำแนะนำ
- ป้องกันโรค

วิธีป้องกัน
- ล้างมือ
- สวมหน้ากากอนามัย
- งดกินดื่ม

อาสาสมัคร
- ฝึกหัดทำ
- ฝึกอบรม/อบรม
- ฝึกปฏิบัติ

ดูแลตนเอง
- ปฏิบัติตาม
- ปฏิบัติตาม
- ปฏิบัติตาม

วางแผนรับบริการ
- ทำ
- ทำ
- ทำ

มอบคนไทยทุกคน เมื่อให้ดูแลสุขภาพ และมีบริการเมื่อเวลาเจ็บป่วย

บันทึกข้อมูลผ่านเว็บไซต์

www.3doctor.hss.moph.go.th

คนไทยทุกคนรอบครัว
มีหมอประจำตัว 3 คน



นางประจักษ์ นนวิสารานนท์ นนวิเศษกิจศิริกรณศิริ



การบันทึกข้อมูล 3 หมอ จังหวัดสุรินทร์ ปี 2564

พื้นที่อำเภอ	จำนวนครัวเรือน HDC (type 1,3)	ผลงานศัลยกรรม(หลัง)	คิดเป็นร้อยละ	จำนวนผู้ป่วย LTC			จำนวนผู้ป่วยทั้งหมด (ราย)
				ติดสังคม(ราย)	ติดบ้าน(ราย)	ติดเตียง(ราย)	
เมืองสุรินทร์	60,409	60,409	100.00	50,224	1,943	552	52719
ชุมพลบุรี	15,739	14,240	90.48	10,669	593	126	11388
ท่าตูม	20,860	20,531	98.42	27,614	1,936	304	29854
จอมพระ	12,695	12,399	97.67	14,416	620	181	15217
ปราสาท	39,890	32,050	80.35	29,527	1,848	334	31709
กาบเชิง	12,555	12,310	98.05	7,162	816	168	8146
รัตนบุรี	21,569	21,569	100.00	15,038	977	181	16196
สนม	9,705	9,563	98.54	9,793	509	125	10427
ศีขรภูมิ	30,648	30,307	98.89	23,736	2,038	444	26218
สังขะ	27,443	26,765	97.53	18,232	1,942	415	20589
ลำดวน	6,957	6,183	88.87	4,644	348	37	5029
สำโรงทาบ	10,404	9,857	94.74	8,501	577	129	9207
บัวเชด	8,996	7,668	85.24	6,769	404	59	7232
พนมดงรัก	8,025	7,935	98.88	2,905	635	98	3638
ศรีณรงค์	8,984	8,980	99.96	4,496	1,445	189	6130
เขวาสินรินทร์	7,745	7,647	98.73	25,037	203	95	25335
โนนนารายณ์	6,829	6,800	99.58	10,728	333	75	11136
รวม	309,453	295,213	95.40	269,491	17,167	3,512	290,170

ข้อมูล <http://3doctor.hss.moph.go.th/> ข้อมูล ณ วันที่ 124 กุมภาพันธ์ 2564 เวลา 12.00 น.

****หมายเหตุ**

- ข้อมูลครัวเรือนทั้งหมด ดึงข้อมูลจากฐานข้อมูลสุขภาพจังหวัดสุรินทร์ (43 แฟ้ม) ณ วันที่ 1 กุมภาพันธ์ 2564 แฟ้ม PERSON:TYPEAREA 1 และ 3
- ให้ลงข้อมูลตามหลังคาเรือนที่มีอยู่จริงในพื้นที่

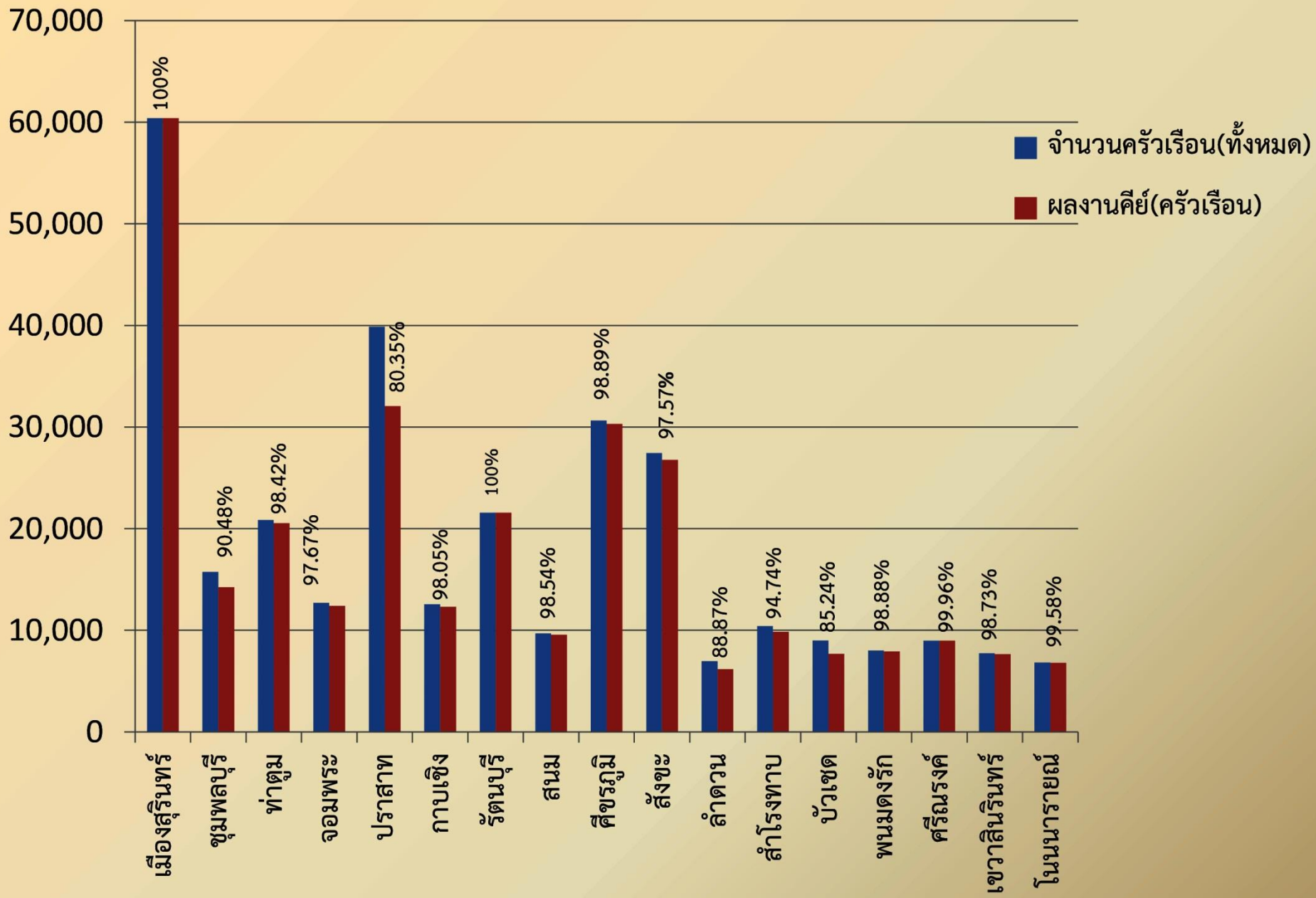

ติดสังคม

■ ติดสังคม

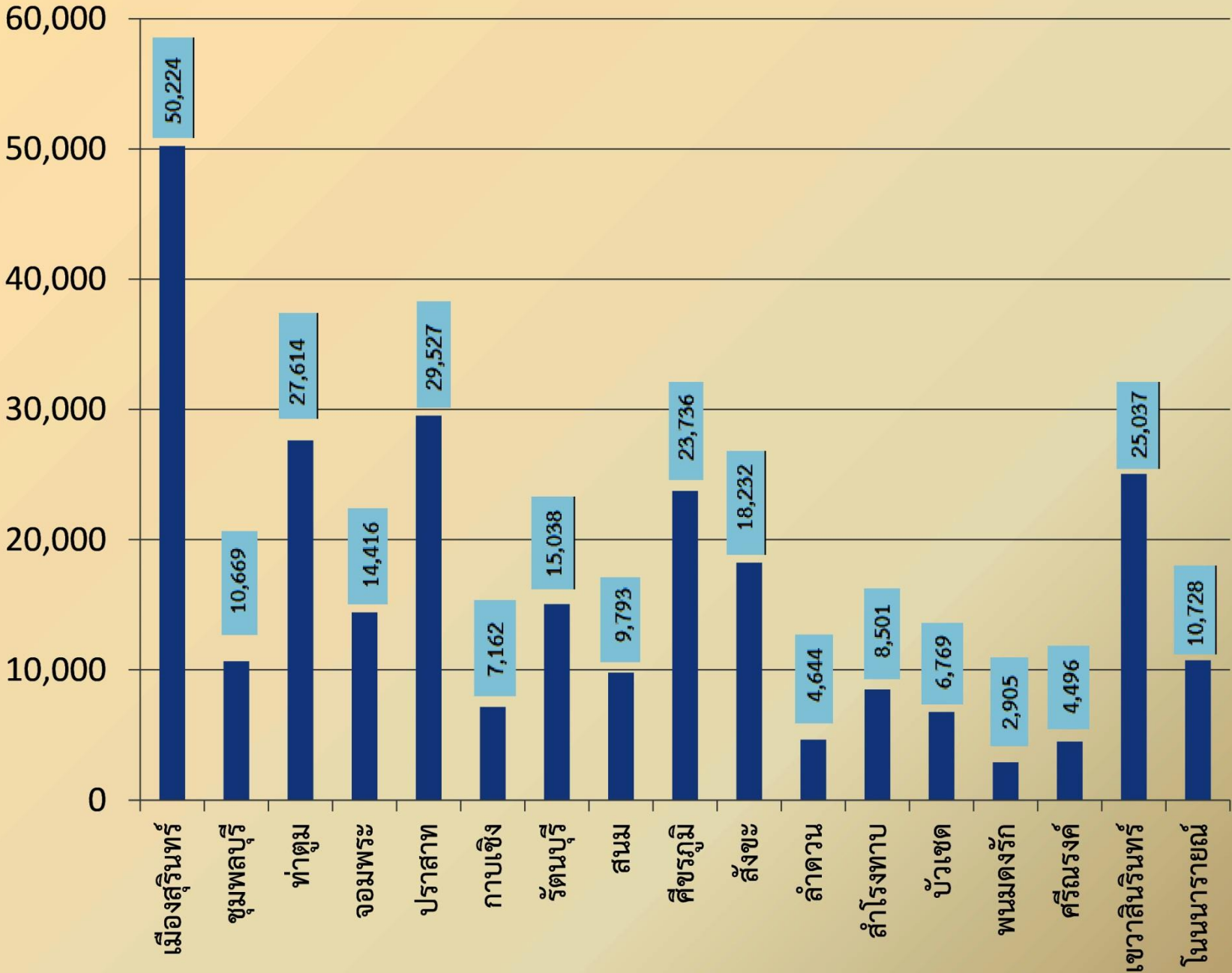

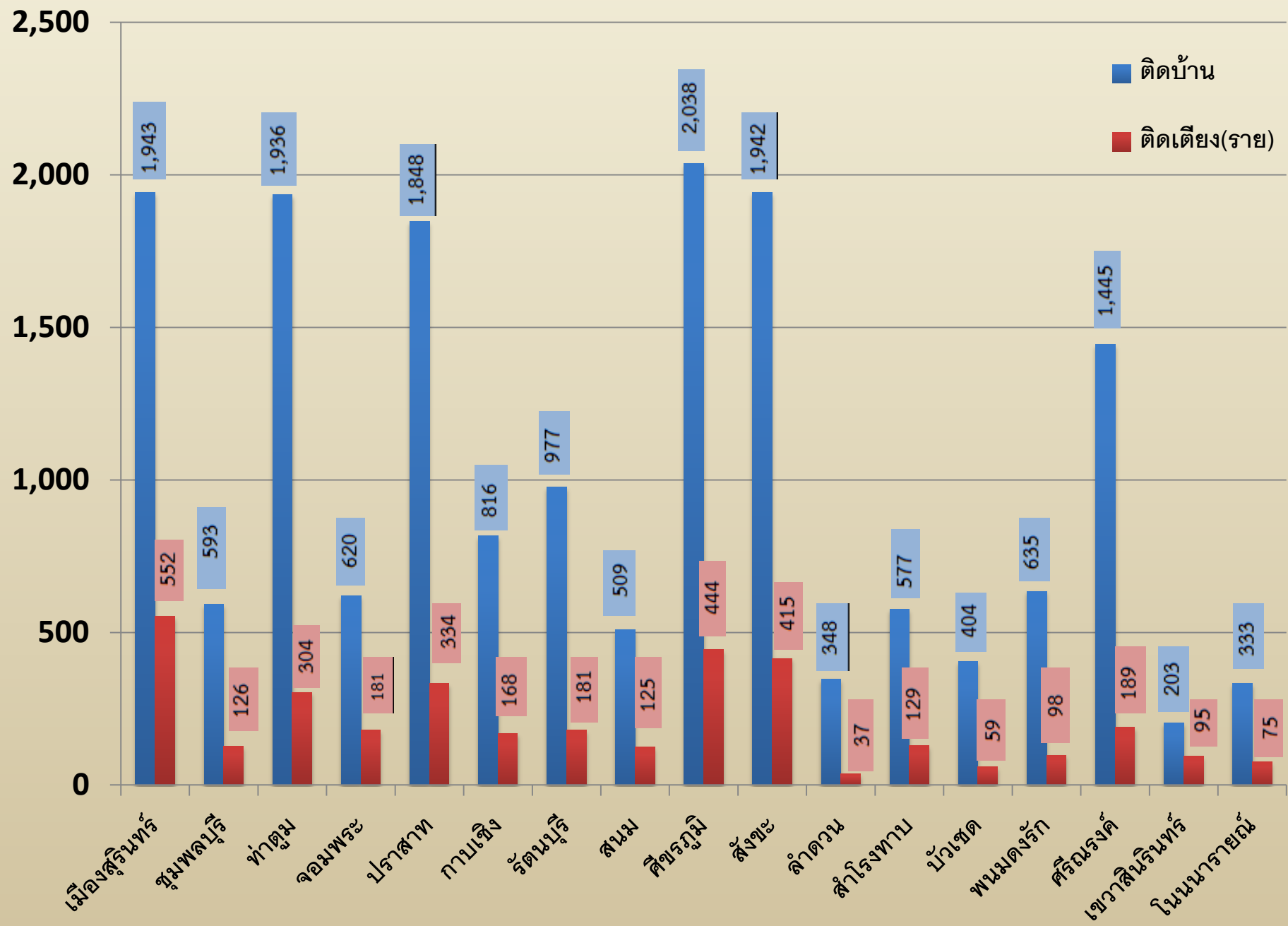

จำนวนผู้ป่วยทั้งหมด(ราย)

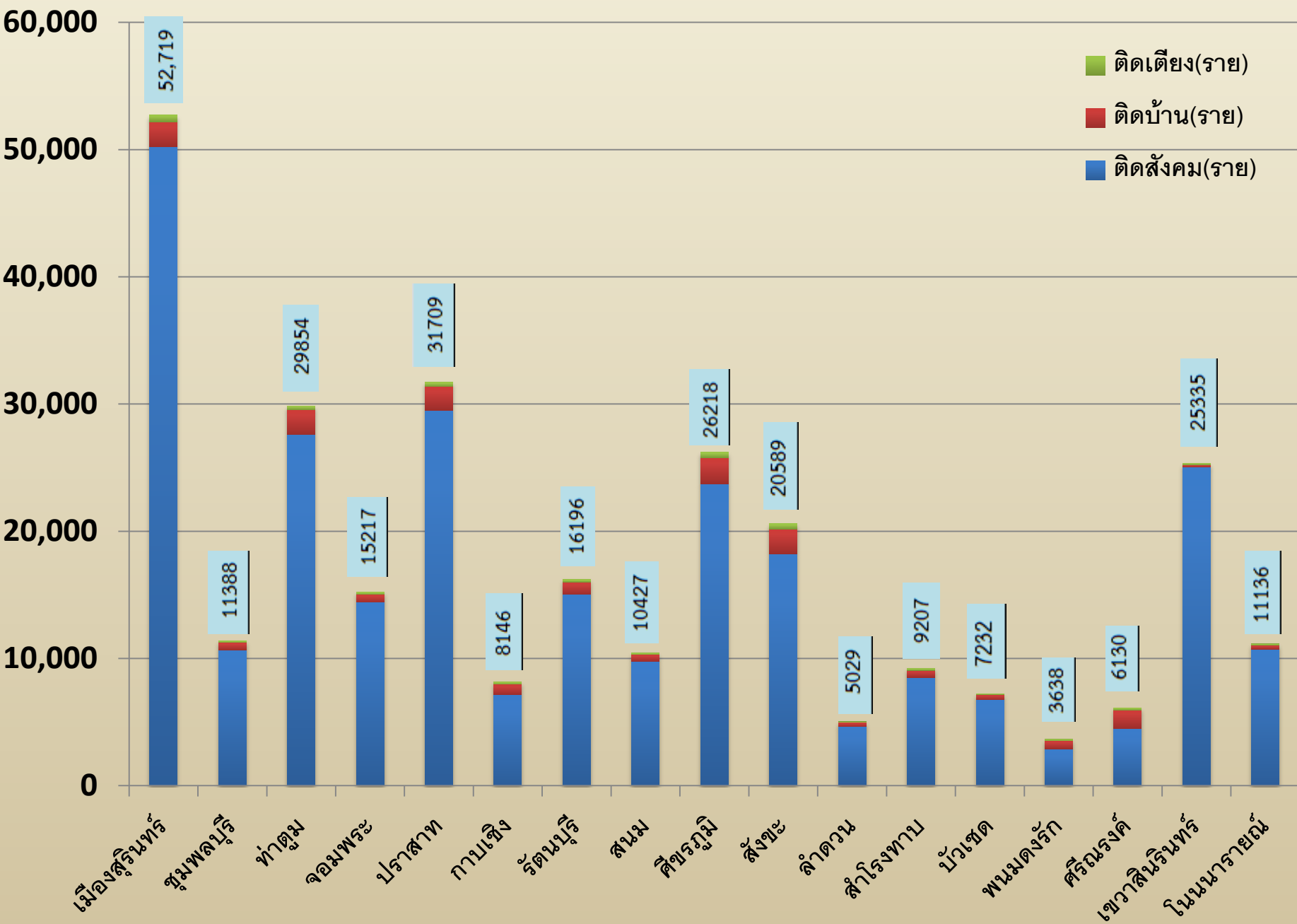

ขั้นตอนที่ 1

การจัดตั้งทีมหมอประจำตัว
3 คน ในหน่วยบริการปฐมภูมิ

1) จัดตั้งทีมหมอประจำตัว 3 คน

2) ออกแบบและวางแผนการทำงานร่วมกันระหว่าง
ทีมหมอประจำตัว 3 คน

3) ขึ้นทะเบียนประชากรคู่กับหมอประจำตัว 3 คน

4) จัดทำฐานข้อมูลสถานะสุขภาพ
ของประชากรที่ดูแล

5) เชื่อมต่อโรงพยาบาลแม่ข่าย เพื่อสนับสนุน
การรับ-ส่งต่อกับทีมหมอประจำตัว 3 คน

ขั้นตอนที่ 2

สร้างการรับรู้ ช่องทางการติดต่อ ระบบ
การรับ-ส่งต่อและระบบประสานงาน
โดยหมอประจำตัว 3 คน

1) แนะนำตัวและสร้างความเข้าใจกับประชาชน
ในการดูแลสุขภาพร่วมกัน

2) สร้างช่องทางปรึกษา/ติดต่อระหว่างประชาชนกับทีมหมอ
ประจำตัว 3 คน ที่เข้าถึงได้ง่ายและสะดวก

3) สร้างระบบนัดหมายเพื่อเข้ารับการรักษา/คำปรึกษากับ
หมอครอบครัวในหน่วยบริการปฐมภูมิ

4) สร้างระบบการรับ - ส่งต่อกับโรงพยาบาลแม่ข่าย
โดยหมอประจำตัว 3 คน

5) ทีมหมอประจำตัว 3 คน ประสานงานเชื่อมต่อการ
ดูแลสุขภาพกับเครือข่ายสหวิชาชีพ
หน่วยบริการในทุกระดับ และภาคีที่เกี่ยวข้อง

ขั้นตอนที่ 3

จัดบริการรูปแบบใหม่โดยยึดประชาชน
เป็นศูนย์กลาง เน้นการดูแล ผู้สูงอายุ โรค
ไม่ติดต่อเรื้อรัง และปัญหาพื้นที่

1) กำหนดประชากรกลุ่มเป้าหมายที่ต้องการมุ่งเน้น ได้แก่
ผู้สูงอายุ โรคไม่ติดต่อเรื้อรัง และประเด็นสำคัญตามบริบทพื้นที่

2) ออกแบบบริการรูปแบบใหม่เพื่อให้เกิดบริการที่พอดี
กับบุคคลและบริบทของพื้นที่

3) จัดทำแผนการดูแลสุขภาพรายบุคคล (Shared care plan)
และการดูแลตนเอง (self-management) โดยใช้แนวคิดการเป็น
หุ้นส่วนสุขภาพร่วมกันระหว่างประชาชนกับหมอประจำตัว 3 คน

4) พัฒนาให้เกิดความรอบรู้ด้านสุขภาพตามประเด็น
สำคัญของบริบทพื้นที่

5) หมอประจำตัว 3 คน มีส่วนร่วมกับเครือข่ายในการ
จัดการปัจจัยกำหนดสุขภาพเป็นศูนย์กลาง



คู่มือการใช้งาน ระบบรายงาน 3 หมอรู้จักคุณ

ประกอบด้วย

1. ขั้นตอนการใช้งานระบบข้อมูล 3 หมอ
2. รายชื่อผู้ประสานหากมีข้อสงสัยในการบันทึกข้อมูล

ช่องทางการบินทักข้อมูล: <http://3doctor.hss.moph.go.th/>



ยินดีต้อนรับสู่เว็บไซต์ระบบการแพทย์ 3 หมอ รพ.สต.

วิธีการบันทึกข้อมูล

1. รพ.สต. สามารถขอหมายเลขบัญชีที่สำนักงาน หรือผู้ประสาน Label โน้ตเล่มเลข "เขตบริการสุขภาพ พื้นที่ รพ.สต. สังเกต"
2. Login เข้าระบบ โดยใช้ username ของ รพ.สต.

จากนั้นเลือกเมนูตามลำดับดังนี้ เลือก

1. บันทึกรายชื่อแพทย์
2. บันทึกรายชื่อครอบครัว
3. จัดพิมพ์ postcard

หมายเหตุ 1. รายชื่อแพทย์ลำดับที่ 1 หรือ 2 สม. ไม่ต้องบันทึกเนื่องจากระบบได้ดึงข้อมูล สม. จากข้อมูล thapbc.net มาไว้เรียบร้อยแล้ว

2. กรณี รพ.สต. ไม่ดำเนินการบันทึกข้อมูลแพทย์ ลำดับที่ 2 และ ที่ 3 เมื่อทำบันทึกข้อมูลครอบครัว จะไม่ปรากฏรายชื่อแพทย์ให้เลือก จะต้องกลับมาดำเนินการจัดเก็บข้อมูลแพทย์ใหม่อีกครั้ง

3. กรณีบันทึกรายชื่อแพทย์ ดำเนินการเพื่อแจ้งเนื้อหา สามารถเลือกใช้กับรายการครอบครัว หรือรายการบันทึกวันนัดพบ

Download Template Postcard (สำหรับกรณีสถานที่เลือกจะรูปแบบ background postcard)

				<p>หมายเหตุ : รพ.สต. ที่จัดทำข้อมูลด้วย โปรแกรม Excel ไฟล์ไฟล์ Excel ภาณู E-mail ตามตารางที่โทรศัพท์ที่ปรากฏในตารางพื้นที่รับผิดชอบ</p> <p>Download File Excel</p>
แบบที่ 1	แบบที่ 2	แบบที่ 3	แบบที่ 4	
เขตบริการสุขภาพ	ชื่อผู้ประสานงาน			เบอร์โทรศัพท์
เขต 1	นางสาวกมลพร พันพจน์	083-823-3511		
เขต 2	นางศุภล ม่วงศิริ	081-311-6612		
เขต 3	นายวีรินทร์ นาคดี	083-212-9769		
เขต 4	นางสาววรรณภา สอนจันทร์	087-085-4152		
เขต 5	1. นายสมยศ หลวงผาด 2. นางสาวพัชราวี แจ่มศรี	081-988-8151 088-746-8543		
เขต 6	นายไชยวัฒน์ พงษ์ทิวี่รุ่งศรี	097-342-4246		
เขต 7	นายธีรมา เขียวใหญ่สูง	094-396-8856		
เขต 8	นายธีรวัฒน์ พันธ์แก้วธาม	096-634-5836		
เขต 9	นายสมยศ บุรีรักษ์	062-1358275		
เขต 10	นายราชชนกสัน อิ่มสินธุ์	084-475-6455		
เขต 11	นายชาญสิทธิ์ แสนอู่เฒ	082-275-1451		
เขต 12	นางสาวภาณี ยาวราช	084-612-7991		

กรมสนับสนุนบริการสุขภาพ กระทรวงสาธารณสุข
เลขที่ 88/44 หมู่ 4 ซอยเลข 8 ถนนฉิม นนท์ ๘ เขตจตุจักร กรุงเทพมหานคร จังหวัดนนทบุรี รหัสไปรษณีย์ 11000
สนง. Call Center HOTLINE 1426

การเข้าใช้งานระบบข้อมูล 3 หมอ

□ วิธีการบันทึกข้อมูล

1) sw.สต. สามารถรายงานผ่านโทรศัพท์มือถือ หรืออุปกรณ์ tablet

โดยเลือกเมนู "เขตบริการสุขภาพ ตามที่ sw.สต.สังกัด"

2) Login เข้าระบบ โดยใช้ username ของ sw.สต.

จากนั้นเลือกเมนูตามลำดับ ดังนี้

1. บันทึกรายชื่อแพทย์
2. บันทึกรายชื่อครอบครัว
3. จัดพิมพ์ postcard

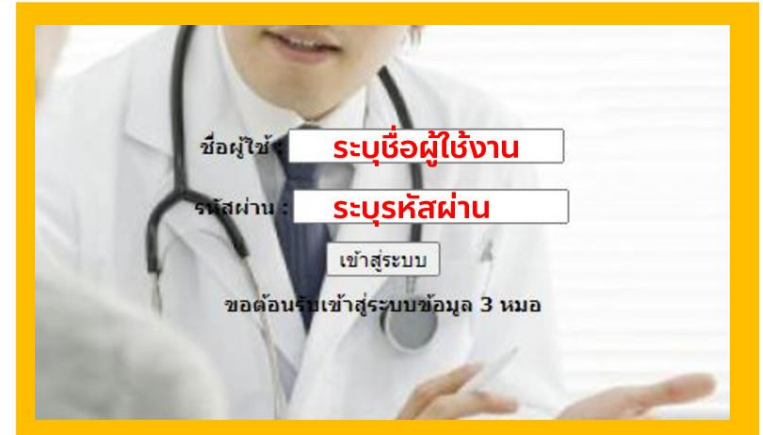

หมายเหตุ

1. รายชื่อแพทย์ลำดับที่ 1 หรือ อสม. ไม่ต้องบันทึก เนื่องจากระบบได้ดึงข้อมูล อสม. จากข้อมูล thaiphc.net มาไว้ให้แล้ว
2. กรณี sw.สต.ไม่ดำเนินการบันทึกข้อมูลแพทย์ ลำดับที่ 2 และ ที่ 3 เมื่อท่านบันทึกข้อมูลครอบครัว จะไม่ปรากฏรายชื่อแพทย์ให้เลือก ต้องกลับมาดำเนินการจัดเก็บข้อมูลแพทย์ใหม่อีกครั้ง
3. การบันทึกรายชื่อแพทย์ ดำเนินการเพียงครั้งเดียว ท่านสามารถเลือกใช้กับรายการครอบครัว ทุกรายการในพื้นที่รับผิดชอบ

การบันทึกข้อมูลรายชื่อ 3 หมอ ในเมนู "1. บันทึกรายชื่อหมอคคนที่ 2 และหมอคคนที่ 3"



1. บันทึกรายชื่อหมอคคนที่ 2 และหมอคคนที่ 3 > 2. บันทึกข้อมูลครอบครัว > 3. จัดพิมพ์ Postcard > Download Template Postcard > ออกจากระบบ

เพิ่มรายชื่อ

ตรวจสอบรายชื่อหมอคคนที่ 1 (อสม.)

ตรวจสอบรายชื่อหมอค คนที่ 2 และคนที่ 3

ขั้นตอนที่ 1 เลือกเมนู "1. บันทึกรายชื่อหมอคคนที่ 2 และหมอคคนที่ 3" และคลิก "เพิ่มรายชื่อ"

ตำบล	502103-แม่ทะลบ	ตำบล	5021-ไชยปราการ	จังหวัด	50-เชียงใหม่
หมู่บ้าน	50210301 แม่ทะลบ				
ข้อมูลภาพรวมผู้ป่วย LTC	กลุ่มติดสังคม	จำนวน	5 คน	ระบุจำนวนผู้ป่วย	ผู้พึ่งพาตนเองได้ ช่วยเหลือผู้อื่น ชุมชนและสังคมได้
	กลุ่มติดบ้าน	จำนวน	2 คน		ผู้พึ่งพาตนเองได้บ้าง ช่วยเหลือตนเองได้บ้าง
	กลุ่มติดเตียง	จำนวน	10 คน		ผู้พึ่งตนเองไม่ได้ ช่วยเหลือตนเองไม่ได้ พึ่งพาหรือพึ่งพาภาพ
รายละเอียดหมอคผู้ดูแล	ชื่อ - สกุล	โทรศัพท์	ID line (ถ้ามี)	ประเภท	
	นพ.สาระ บุญมี	081-4526987	r-mordee	<input type="radio"/> หมอคคนที่ 2 หมอสาธารณสุข	<input type="radio"/> หมอคคนที่ 3 หมอครอบครัว/MD

บันทึกข้อมูล

ขั้นตอนที่ 2 ระบุชื่อหมอคผู้ดูแล ข้อมูลเบอร์โทรศัพท์ ID Line ของหมอคคนที่ 2 และหมอคคนที่ 3 และคลิก "บันทึกข้อมูล"

หมายเหตุ ดำเนินการให้แล้วเสร็จภายในวันที่ 17 ธันวาคม พ.ศ. 2563

การบันทึกข้อมูลครอบครัว ในเมนู "2. บันทึกข้อมูลครอบครัว"

หมายเหตุ สำหรับหน่วยบริการที่มีความพร้อม สามารถบันทึกข้อมูลในเมนูที่ 2 ได้เลย หากบันทึกข้อมูลในเมนูที่ 2 สมบูรณ์ ทางหน่วยบริการจะสามารถ จัดพิมพ์ postcard ได้ โดยเลือก เมนู "3. จัดพิมพ์ Postcard"



ขั้นตอนที่ 1 เลือกเมนู "2. บันทึกข้อมูลครอบครัว" และคลิก "เพิ่มรายการข้อมูล"

รายละเอียดครอบครัว	ชื่อ - สกุล	โทรศัพท์	085-1456987	ID line	sata-568
บ้านเลขที่	48/581	หมู่บ้าน	50210301 แม่หลอม	ตำบล	502103-แม่หลอม
อำเภอ	5021-ไชยปราการ	จังหวัด	50-เชียงใหม่	หมายเหตุ	ผู้พึ่งพาตนเองได้ รายเหลือผู้อื่น ชูรบและสังคมได้
จำนวน-แยกเพิ่มเติม	<input checked="" type="checkbox"/> กลุ่มติดสังคม	จำนวน	2	หมายเหตุ	ผู้พึ่งพาตนเองได้บ้าง ช่วยเหลือตนเองได้บ้าง
	<input checked="" type="checkbox"/> กลุ่มติดบ้าน	จำนวน	5	หมายเหตุ	ผู้ที่พึ่งตนเองไม่ได้ ช่วยเหลือตนเองไม่ได้ พักการหรือสุขภาพ
	<input checked="" type="checkbox"/> กลุ่มติดเตียง	จำนวน	8		
ระบุชื่อแพทย์/อสม. ที่ดูแล	เบอร์คนที่ 1 อสม.เขตประจำบ้าน	สาขา	พิชัย	โทรศัพท์	098-145638
	เบอร์คนที่ 2 หมอศบ. รพ.สุช	นาท. ภูว โผยจรวม		โทรศัพท์	081-123654
	เบอร์คนที่ 3 หมอครอบครัว/MD	สมชาย มากมี		โทรศัพท์	089-357954

ขั้นตอนที่ 2 ระบุข้อมูล 1) ชื่อ - สกุล 2) เบอร์โทรศัพท์ 3) ID line 4) บ้านเลขที่

รายชื่อผู้ประสานหากมีข้อสงสัยในการบันทึกข้อมูล

□ สำนักสนับสนุนระบบสุขภาพปฐมภูมิ สำนักงานปลัดกระทรวงสาธารณสุข

ผู้ประสาน 1. นางสาวณัฐพัชร์ แสงโชคพาหะ

2. นางสาวฐาปณี บุ่งหวาย

3. นางสาวนันทน์กัศ นามเกษม

เบอร์ติดต่อ: 02 590 1937 / 02 590 1938

Email: primarydata.pcc@gmail.com

□ กรมสนับสนุนบริการสุขภาพ

ผู้ประสาน นางสาวนรรัตน์ มุลจันดา

เบอร์ติดต่อ: 02 193 7088

Email: toom_arnat@hotmail.com