



กลุ่มงานประกันสุขภาพ
สำนักงานสาธารณสุขจังหวัดสุรินทร์

การเงินการคลังของหน่วยบริการ

- สถานการณ์ความเสี่ยงทางการเงิน
- เปรียบเทียบมูลค่าขาดเซย IP ทั่วไป ปีงบประมาณ 2562-2563
- สรุปรายเงินสุทธิที่ได้รับโอนจาก สปสช. ปีงบประมาณ 2563
- เงินปิด GB ปีงบประมาณ 2563
- ยอดเงินประกันรายรับ UC / เงินกันระดับจังหวัด / เงิน Hardship / เงิน PP non UC ปีงบประมาณ 2564
- การจัดทำแผนทางการเงิน (Planfin) ปีงบประมาณ 2564
- สรุปรายเงินที่ได้รับโอนจาก สปสช. รพ.ค่ายวีรวัฒน์โยธิน

สถานการณ์ทางการเงิน

ประจำเดือน กันยายน 2563

ระดับความเสี่ยงทางการเงินของหน่วยบริการในจังหวัดสุรินทร์ ปีงบประมาณ 2560 – 2563

| หน่วยบริการ | ปี 2560 | ปี 2561 | ปี 2562 | | | | ปี 2563 | | | |
|--------------------------|----------|----------|----------|----------|----------|----------|----------|----------|----------|----------|
| | ไตรมาส 4 | ไตรมาส 4 | ไตรมาส 1 | ไตรมาส 2 | ไตรมาส 3 | ไตรมาส 4 | ไตรมาส 1 | ไตรมาส 2 | ไตรมาส 3 | ไตรมาส 4 |
| รพ.สุรินทร์ | - | - | - | - | - | 1 | - | - | - | 1 |
| รพ.ปราสาท | 2 | 2 | - | - | - | 1 | - | - | - | - |
| รพ.รัตนบุรี | 4 | 2 | - | - | - | 2 | - | - | - | - |
| รพ.ศีขรภูมิ | 6 | 5 | 3 | 2 | 2 | 2 | - | - | - | - |
| รพ.สังขะ | 3 | 4 | 2 | - | 1 | 2 | - | - | - | - |
| รพ.ท่าตูม | 1 | - | - | - | - | - | - | - | - | - |
| รพ.ชุมพลบุรี | - | - | - | - | - | - | - | - | - | - |
| รพ.จอมพระ | - | - | - | - | - | - | - | - | - | - |
| รพ.กาบเชิง | 1 | 1 | - | - | - | - | - | - | - | - |
| รพ.สนม | 5 | 2 | - | - | - | - | - | - | - | - |
| รพ.ลำดวน | - | - | - | - | - | - | - | - | - | - |
| รพ.สำโรงทาบ | - | 1 | - | - | - | - | - | - | - | - |
| รพ.บัวเชด | 1 | - | - | - | - | 1 | - | - | - | - |
| รพ.พนมดงรัก | 3 | 2 | - | - | - | 1 | - | - | - | - |
| เฉลิมพระเกียรติ 80 พรรษา | | | | | | | | | | |
| รพ.เขวาสินรินทร์ | - | - | - | - | - | - | - | - | - | - |
| รพ.ศรีณรงค์ | - | - | - | - | - | - | - | - | - | - |
| รพ.โนนนารายณ์ | - | - | - | - | - | 1 | - | - | - | - |

รพ.สุรินทร์ (ระดับ 1) ณ เดือนกันยายน 2563

วิเคราะห์สินทรัพย์หนี้สินเทียบรายรับและรายจ่าย (สะสม)

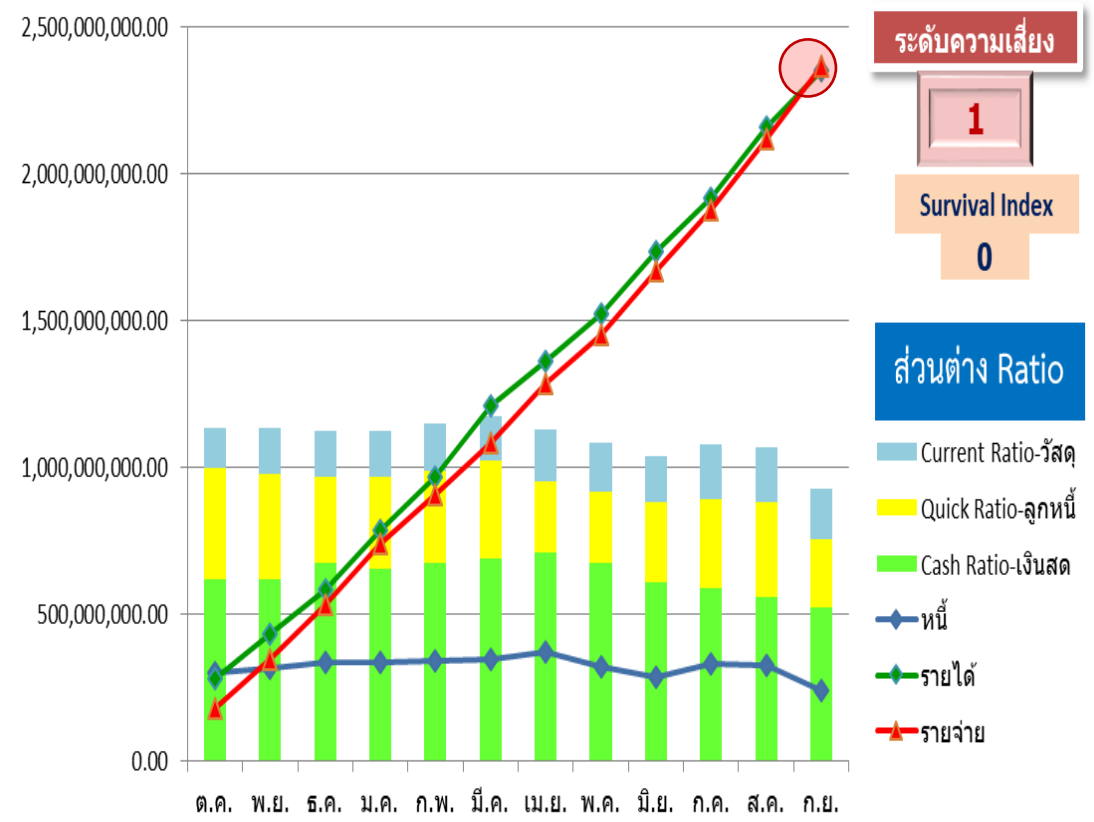

มูลค่าเจ้าหนี้ในแต่ละเดือน

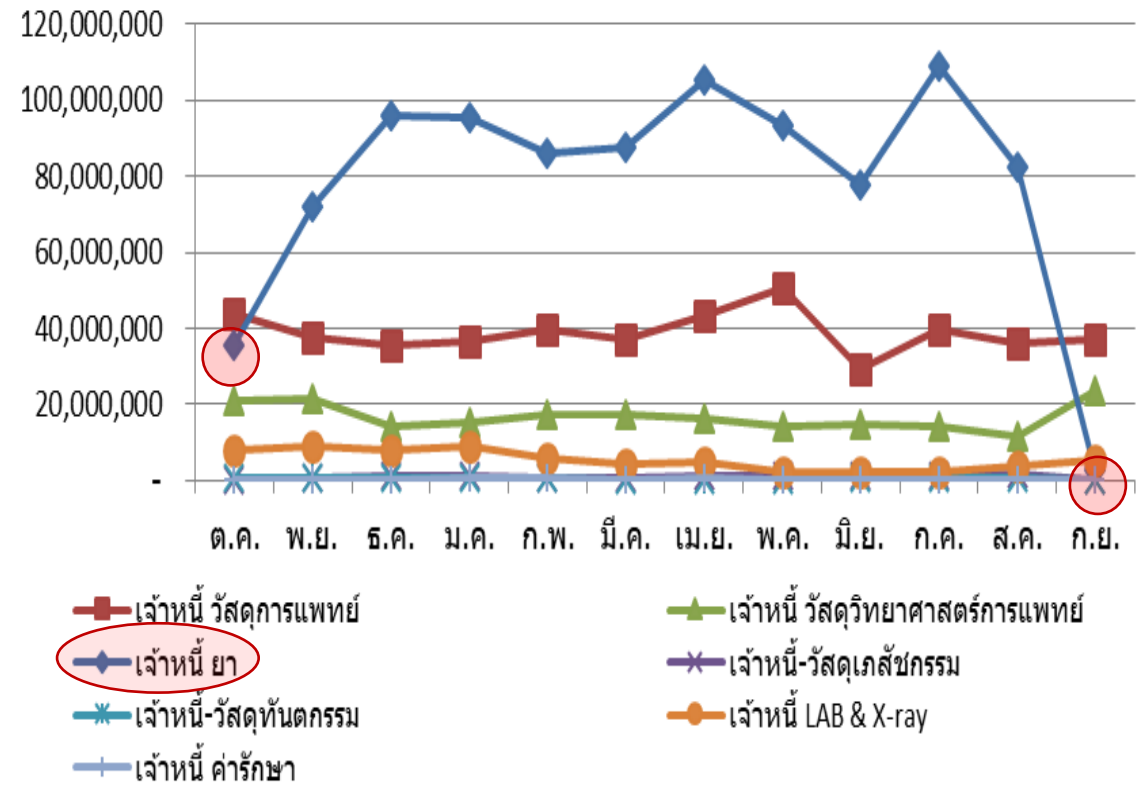

แผนภูมิแสดงเงินบำรุงคงเหลือเทียบกับหนี้สินและภาระผูกพัน รพศ./รพท. เดือน ก.ย.63

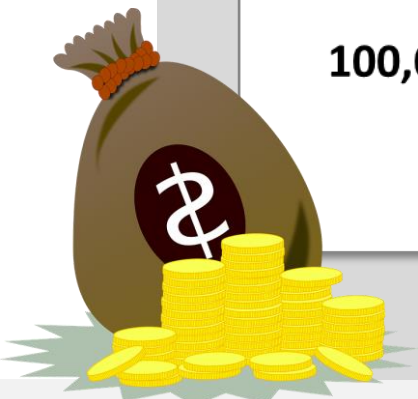
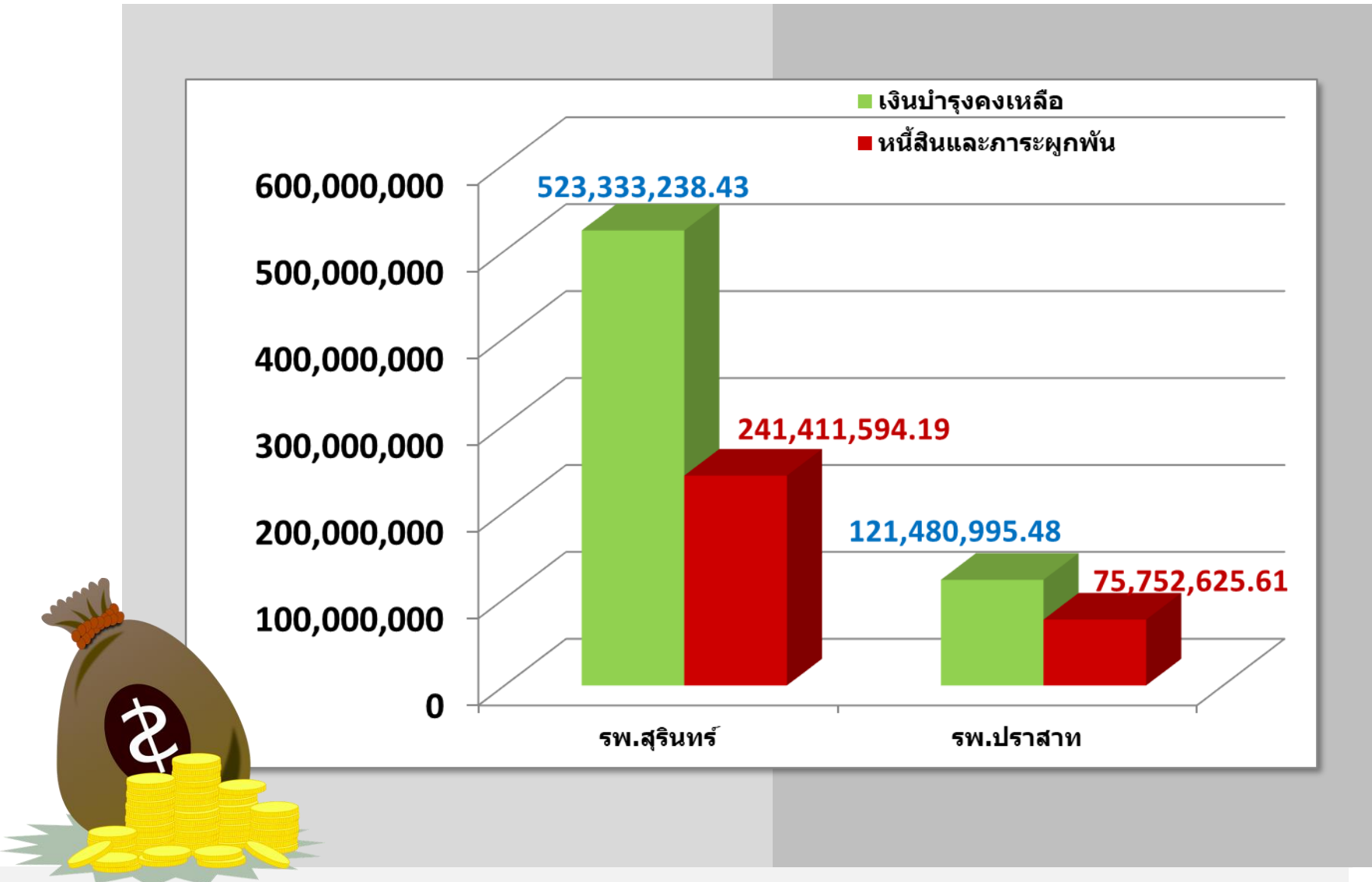

แผนภูมิแสดงเงินบำรุงคงเหลือเทียบกับหนี้สินและภาระผูกพัน ตามกลุ่ม HGR เดือน ก.ย.63

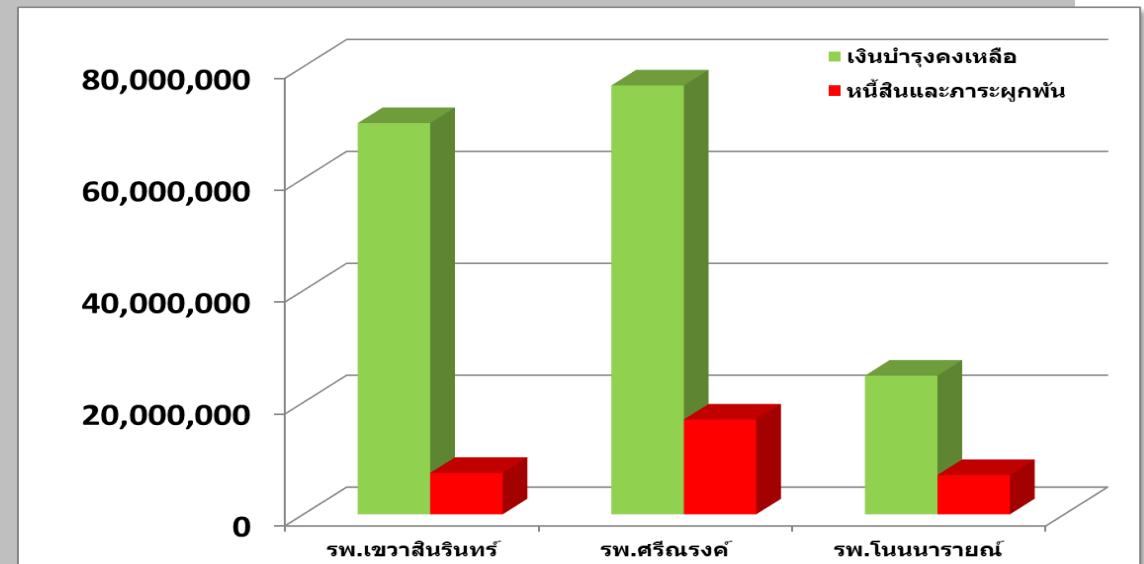
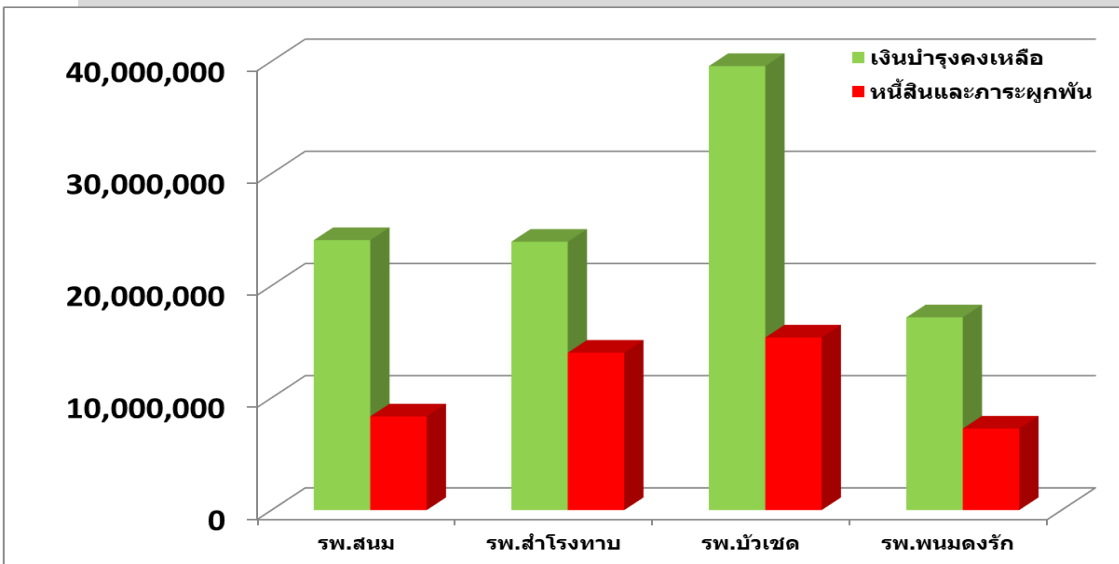
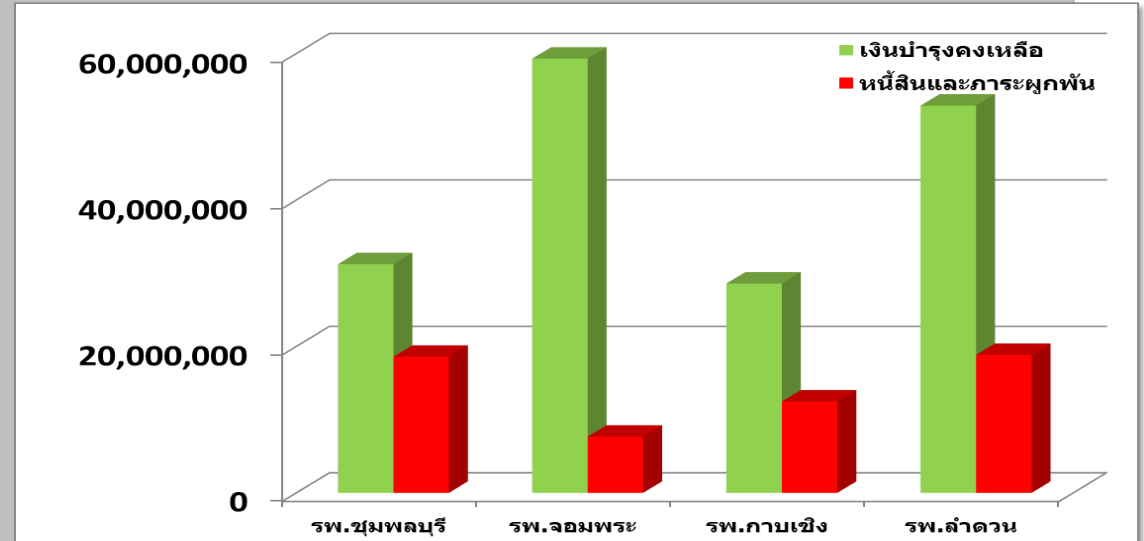
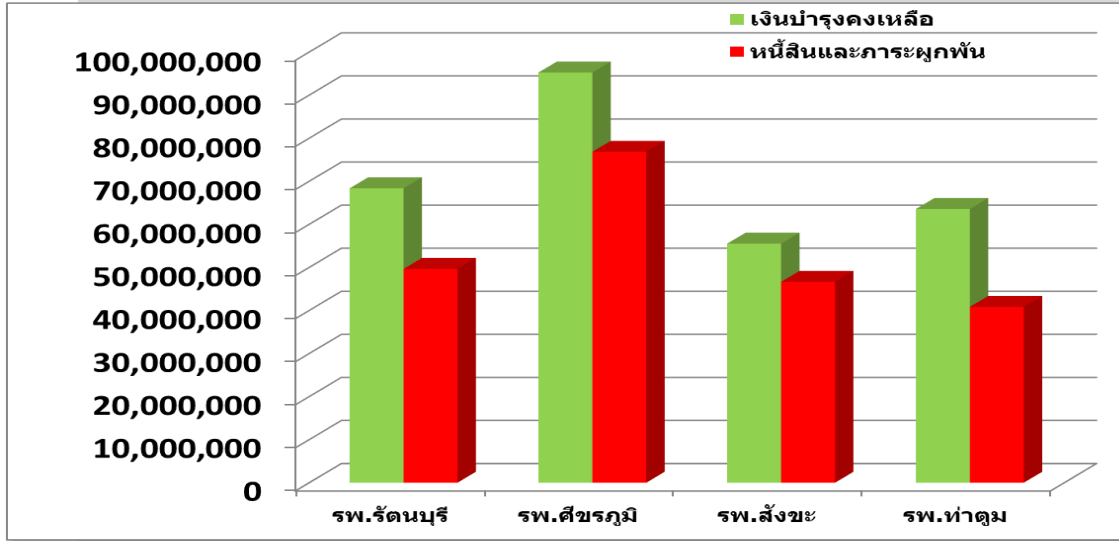

เปรียบเทียบมูลค่าซื้อขาย IP ทั่วไป

ปี 2562 และ 2563

เปรียบเทียบมูลค่าชดเชย IP ตามผลงาน (STM) หลังหักค่าแรง รายเดือน รพศ./รพท.

รพ.สุรินทร์

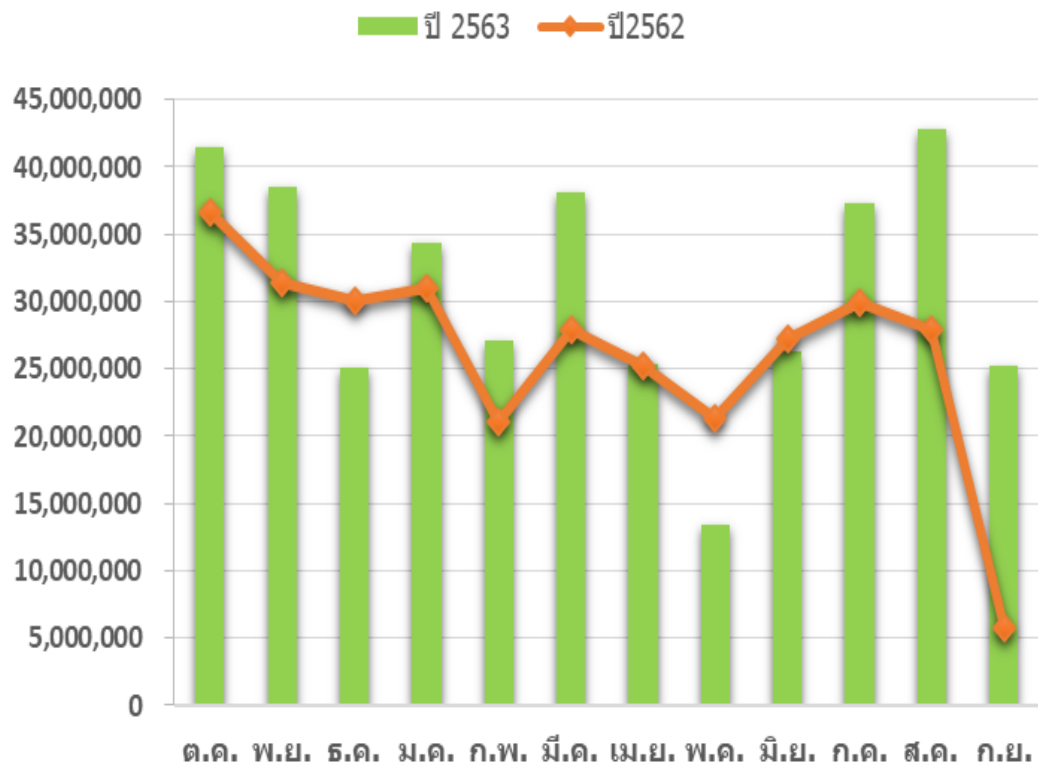

รพ.ปราสาท

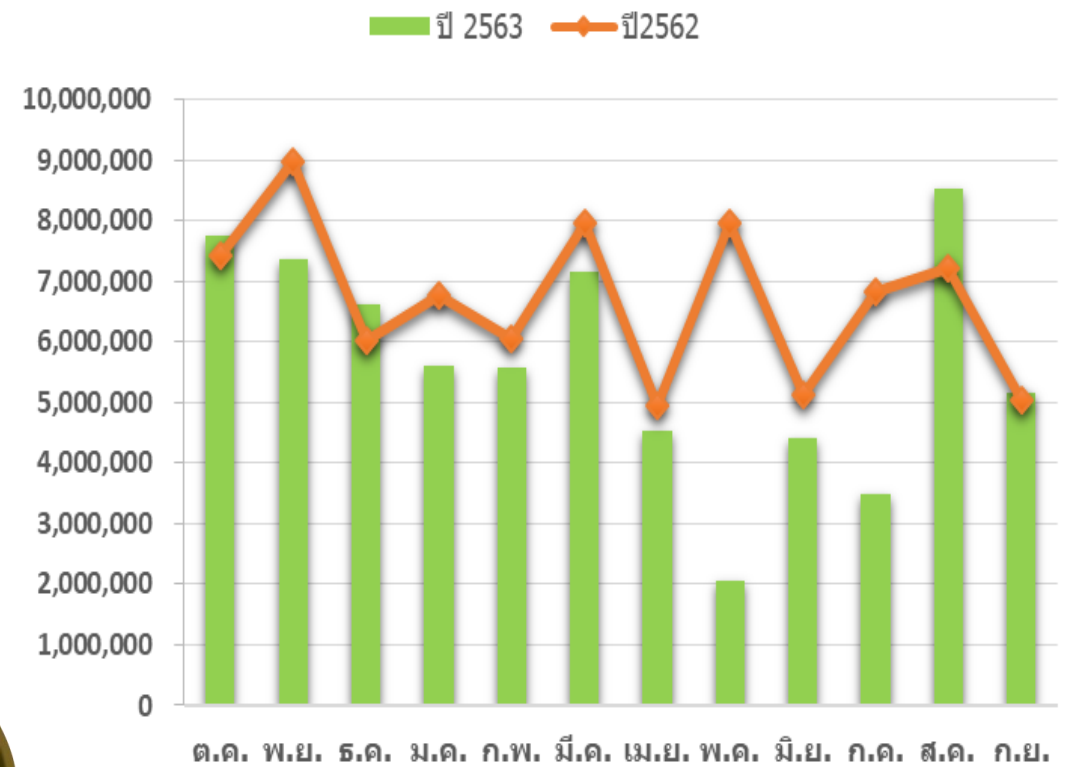

เปรียบเทียบมูลค่าขาดเชย IP ตามผลงาน (STM) หลังหักค่าแรง รายเดือน **รพช. M**

รพ.ท่าตูม

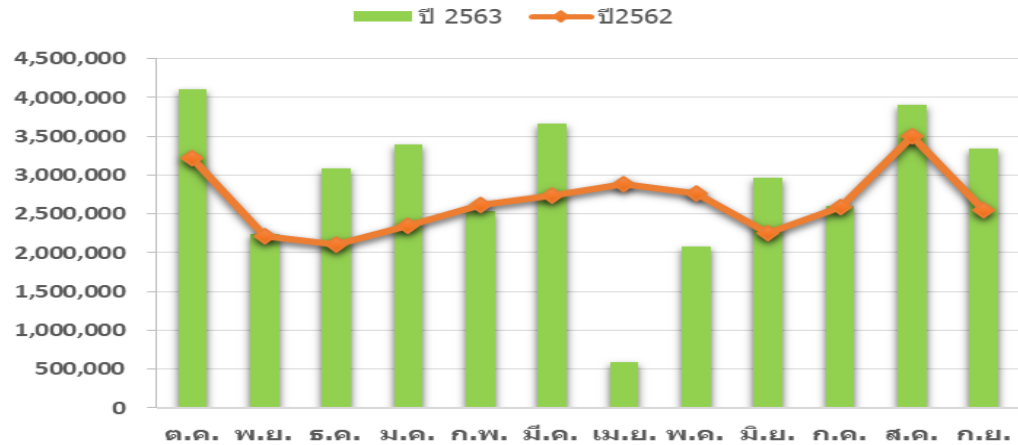

รพ.รัตนบุรี

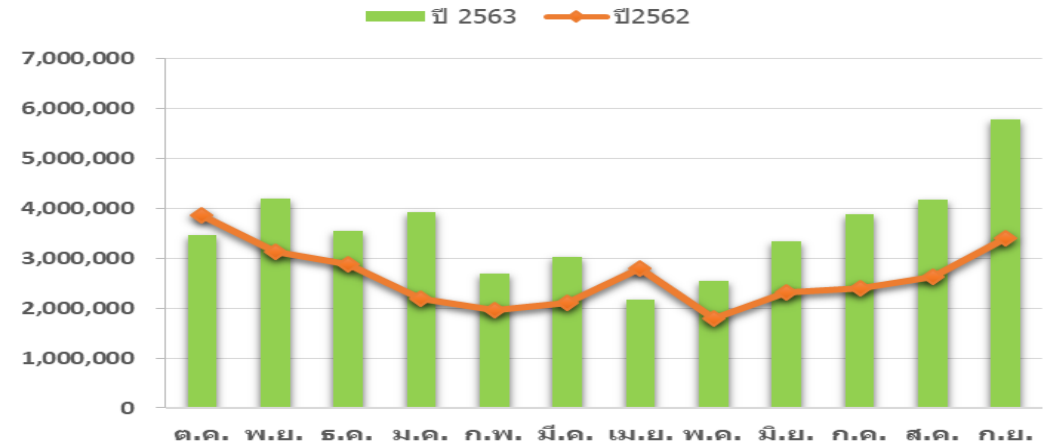

รพ.ศีขรภูมิ

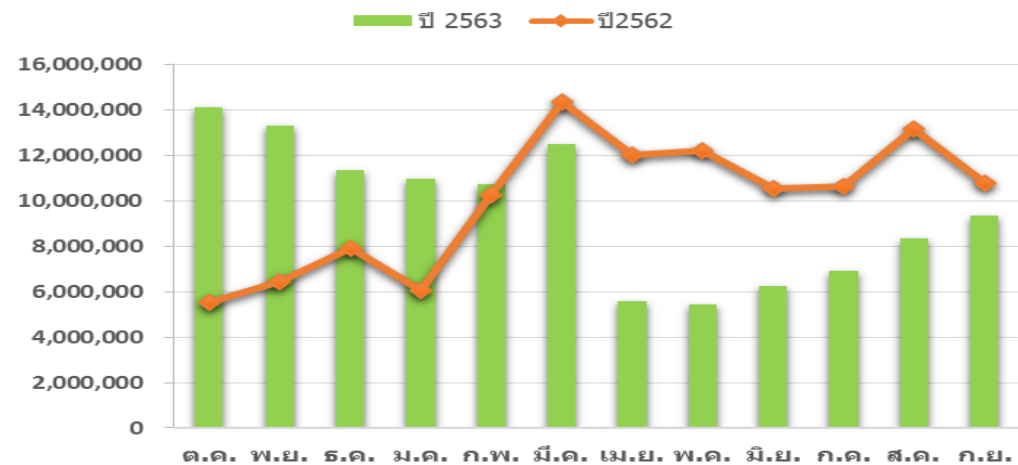

รพ.สังขะ

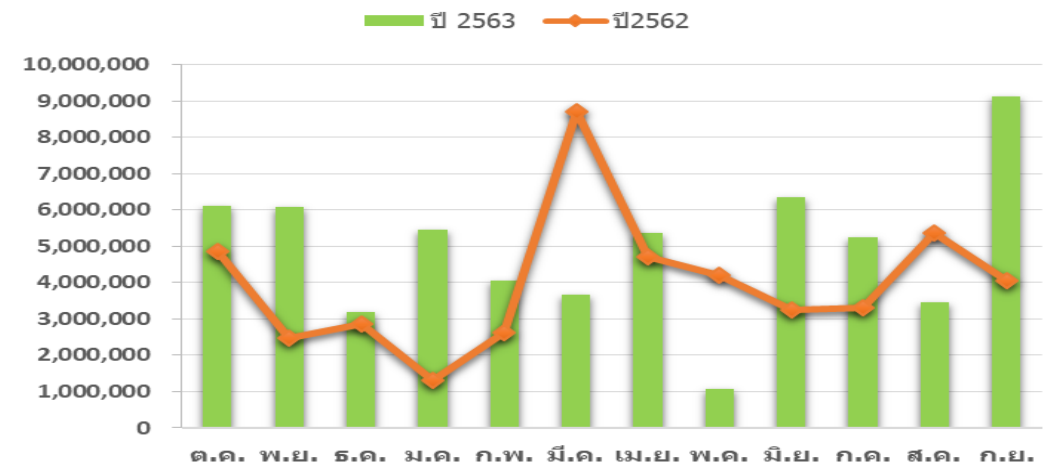

เปรียบเทียบมูลค่าขาดเซย์ IP ตามผลงาน (STM) หลังหักค่าแรง รายเดือน รพช. F

รพ.ลำดวน

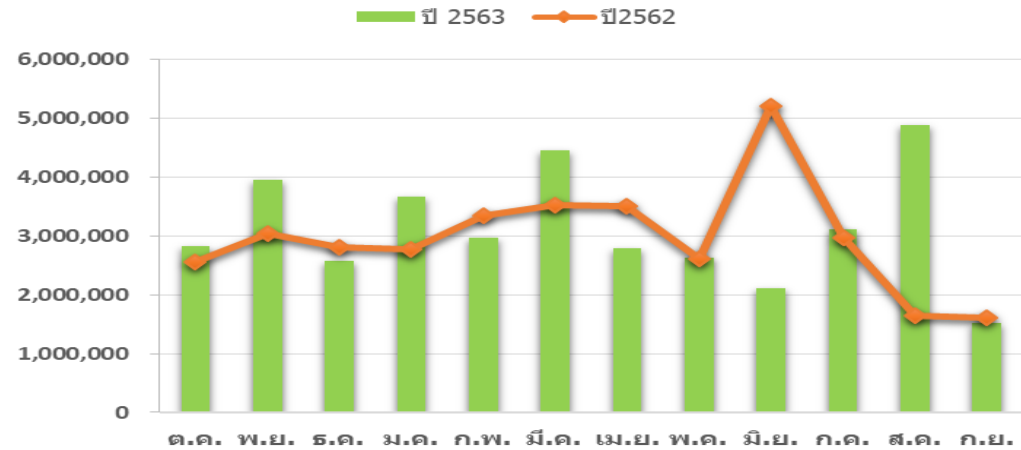

รพ.ชุมพลบุรี

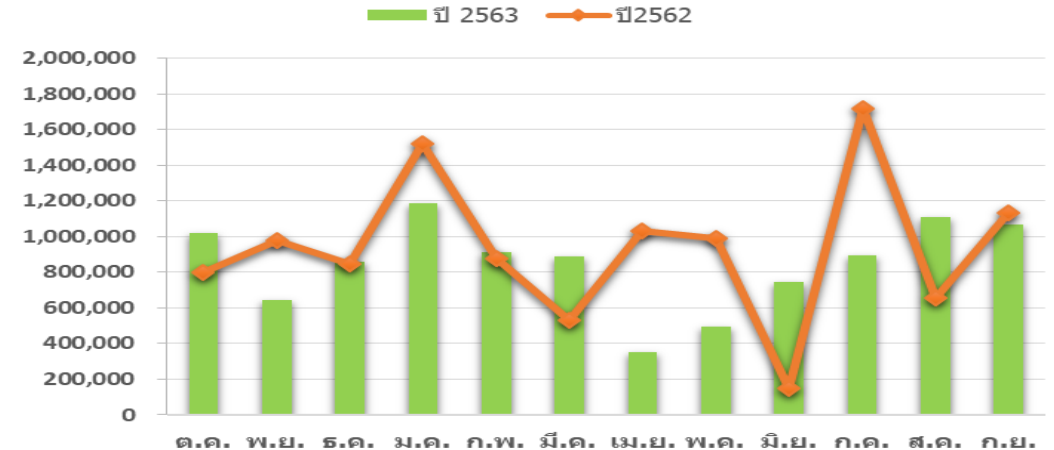

รพ.จอมพระ

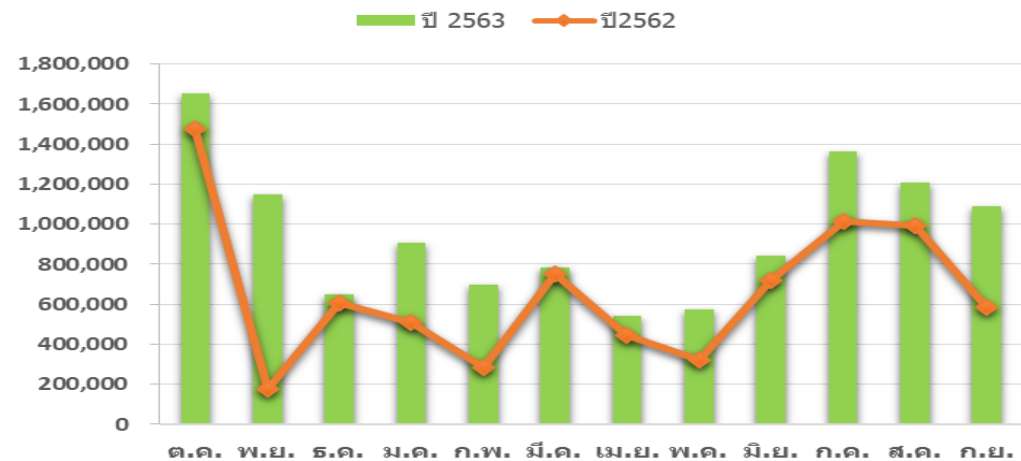

รพ.กาบเชิง

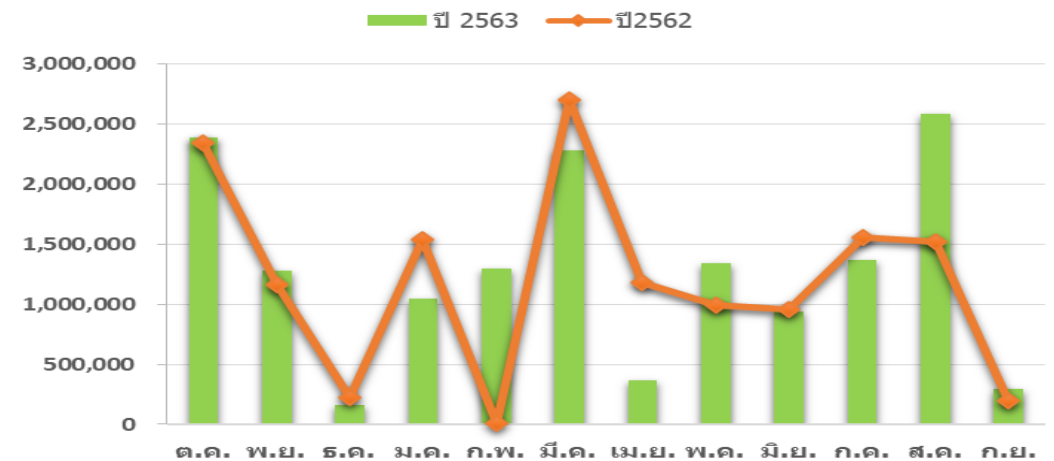

เปรียบเทียบมูลค่าซดเซย IP ตามผลงาน (STM) หลังหักค่าแรง รายเดือน รพช. F

รพ.สนม

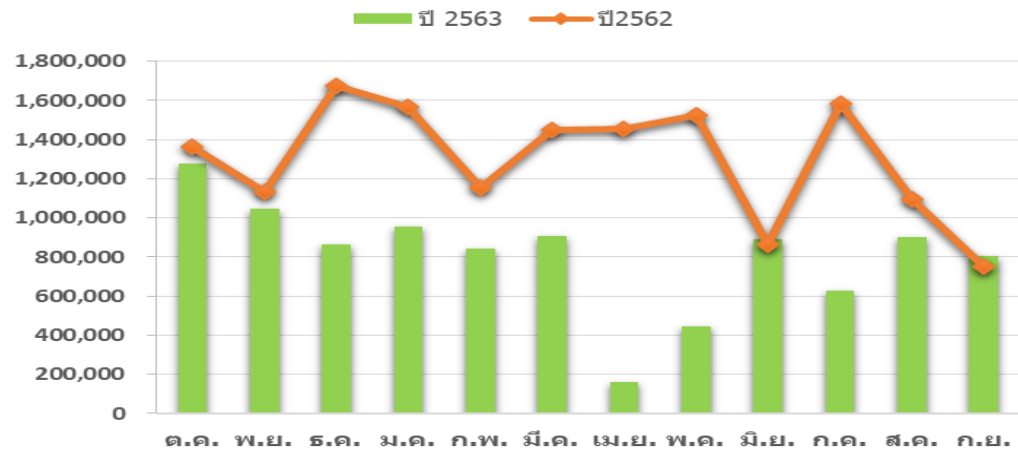

รพ.ลำโรงทาน

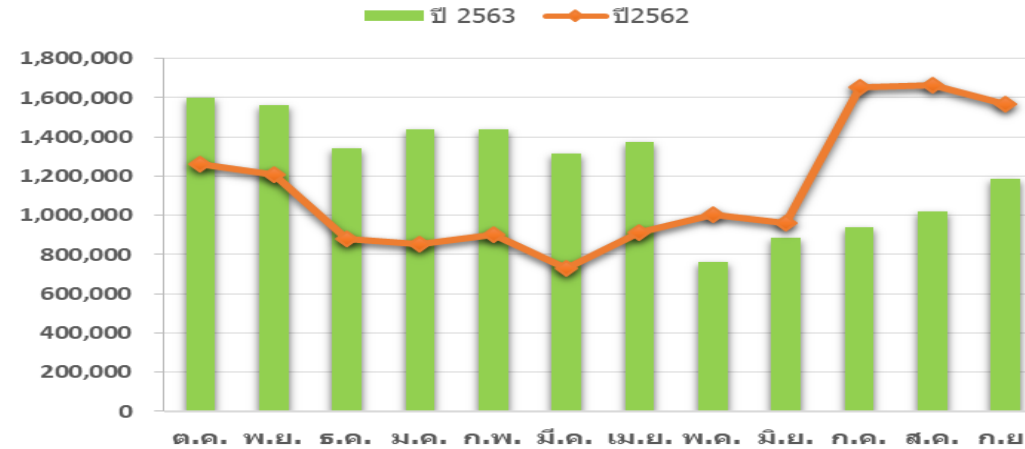

รพ.บัวเชด

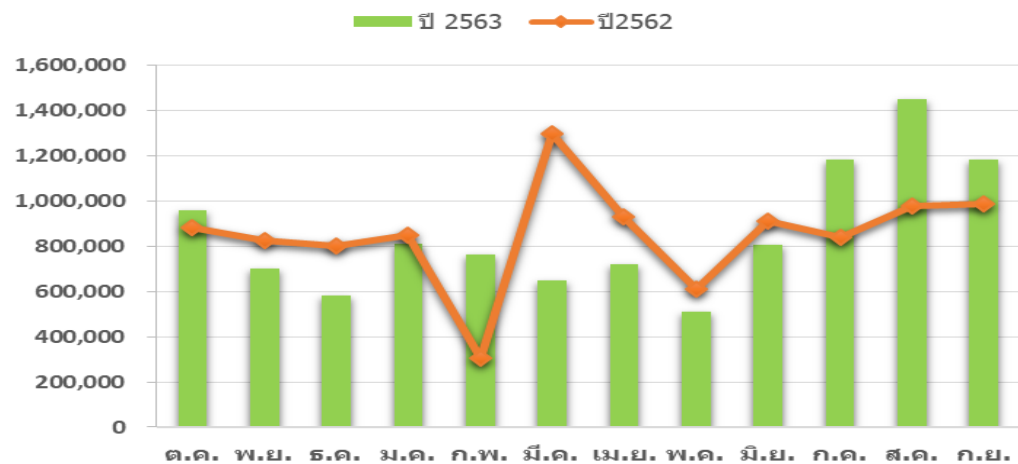

รพ.พนมดงรัก

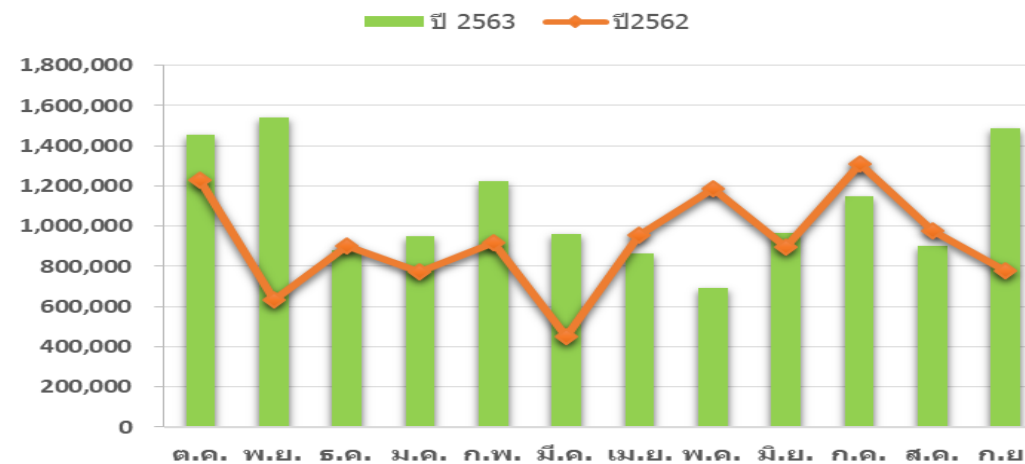

เปรียบเทียบมูลค่าซดเซย IP ตามผลงาน (STM) หลังหักค่าแรง รายเดือน รพช. F

รพ.เขวาสินรินทร์

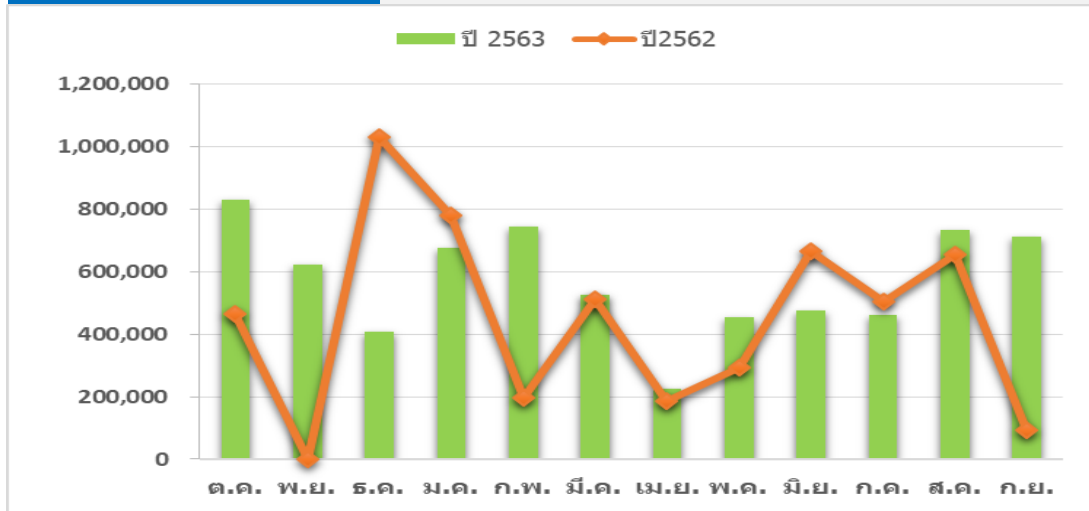

รพ.ศรีณรงค์

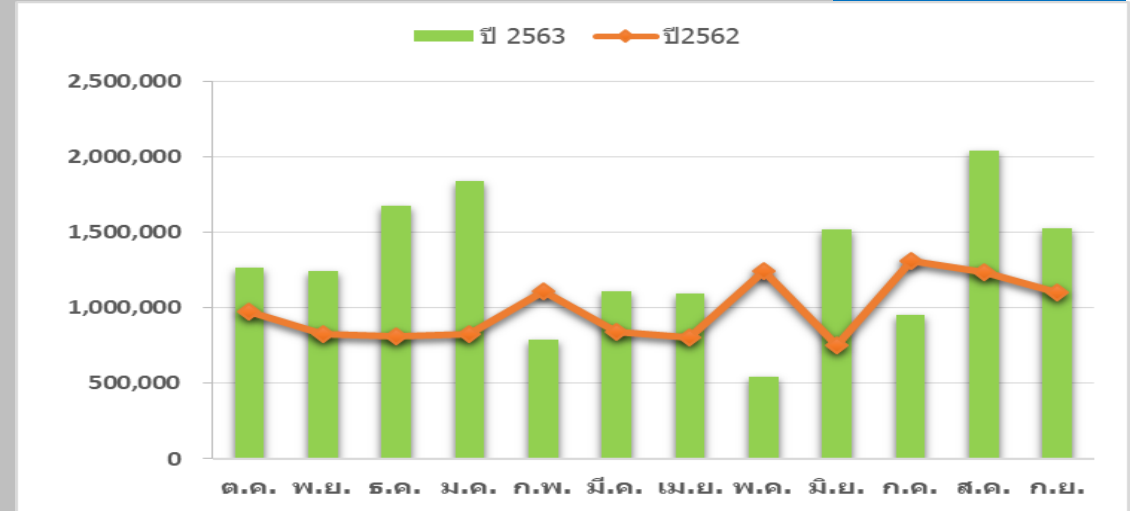

รพ.โนนนารายณ์

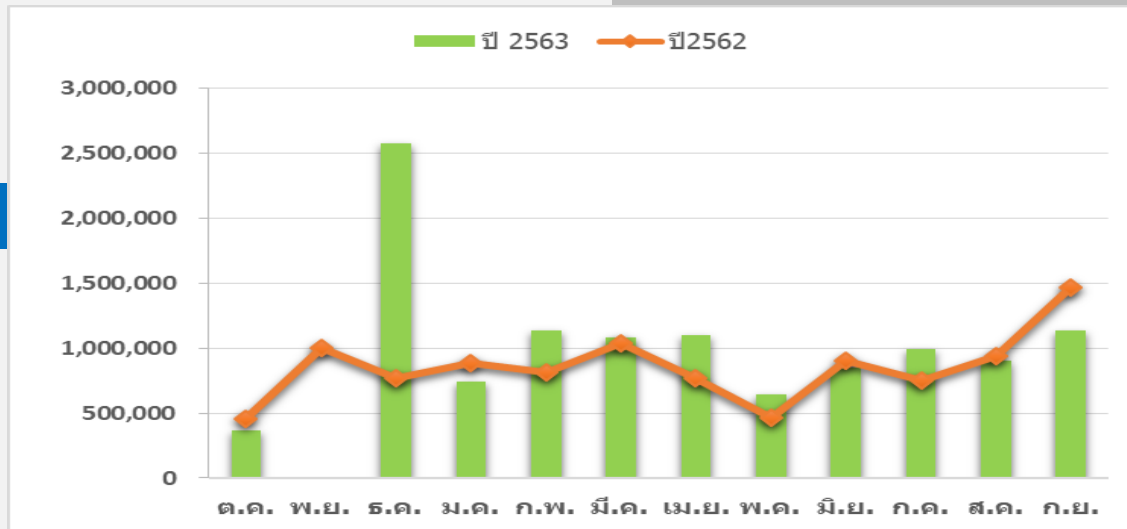

สรุปเงินสุทธิที่ได้รับโอน จาก สปสช.

ปี 2563

สรุปเงินสุทธิที่หน่วยบริการได้รับโอนจาก สปสช. ปีงบประมาณ 2563

| รายการ | รพ.สุรินทร์ | รพ.ปราสาท | รพ.ท่าตูม | รพ.รัตนบุรี | รพ.ศีขรภูมิ | รพ.สังขะ |
|--|-----------------------|-----------------------|-----------------------|-----------------------|-----------------------|-----------------------|
| 1.1 กองทุน OP | 83,048,311.80 | 82,101,192.50 | 52,973,649.14 | 48,307,264.31 | 70,975,242.17 | 69,022,983.51 |
| 1.2 กองทุน IP | 463,380,610.31 | 94,640,649.99 | 42,197,524.66 | 52,357,997.06 | 142,690,909.31 | 71,560,844.47 |
| 1.3 กองทุน PP | 39,014,645.90 | 24,966,573.24 | 16,817,076.82 | 14,411,723.28 | 22,796,001.71 | 22,855,496.09 |
| 1.4 กองทุน CR | 131,444,608.64 | 14,144,587.98 | 7,115,384.70 | 4,979,698.98 | 6,715,590.73 | 5,020,323.92 |
| 1.5 งบค่าบริการฯ ที่เบิกจ่ายในลักษณะงบลงทุน | 32,999,095.45 | 10,738,995.82 | 9,369,800.98 | 8,841,995.52 | 12,512,969.94 | 8,775,618.46 |
| 1.6 กองทุนฟื้นฟูสมรรถภาพด้านการแพทย์ | 3,092,083.00 | 2,644,550.50 | 2,465,216.00 | 2,013,194.00 | 2,175,501.00 | 1,125,054.00 |
| 1.7 งบแพทย์แผนไทย | 1,746,974.50 | 876,309.50 | 1,282,727.00 | 2,450,167.50 | 1,085,680.50 | 1,303,443.00 |
| 1.8 งบ CF | 4,688,188.00 | 20,508,269.00 | 7,103,675.08 | 3,467,348.00 | 4,798,600.00 | 5,123,516.00 |
| 2. กองทุนเอดส์ | 8,995,228.36 | 1,050,577.37 | 136,935.69 | 374,654.34 | 131,375.67 | 186,506.96 |
| 3. กองทุนไต่สายเรือรัง | 10,518,850.00 | 7,994,650.00 | 10,049,500.00 | - | 7,146,500.00 | 12,295,875.00 |
| 4. ค่าบริการควบคุมป้องกันฯ ของ DM&HT | 3,355,682.00 | 1,819,173.00 | 1,166,787.00 | 1,236,793.00 | 1,335,854.00 | 1,003,277.00 |
| 5. งบค่าใช้จ่ายเพื่อเพิ่มประสิทธิภาพหน่วยบริการ | - | 6,514,446.10 | - | - | - | - |
| 6. สวัสดิการรักษา ของพนักงานส่วนท้องถิ่น | 45,567,206.13 | 5,094,005.09 | 3,321,936.58 | 2,066,726.21 | 3,657,871.83 | 2,501,380.61 |
| 7. งบค่าบริการฯ สำหรับผู้สูงอายุที่มีภาวะพึ่งพิง | 100,000.00 | 100,000.00 | 100,000.00 | 100,000.00 | 100,000.00 | 100,000.00 |
| 8. เงินช่วยเหลือผู้ให้บริการ | 65,000.00 | - | - | - | - | - |
| 9. ค่ารักษา ผู้ประกันตนที่เป็นคนพิการ สิทธิ SSS | 234,770.41 | 63,732.34 | 23,296.02 | 20,178.40 | 55,499.50 | 23,010.63 |
| 10. ค่าบริการฯ เพิ่มเติมบริการปฐมภูมิที่มีแพทย์ประจำครอบครัว | 1,477,799.44 | 639,458.28 | - | 118,033.81 | 104,101.16 | - |
| 11. งบจ่ายตามเกณฑ์คุณภาพผลงานบริการ | 3,823,680.00 | 2,387,666.00 | 1,675,330.00 | 1,179,768.00 | 2,255,695.00 | 1,201,421.00 |
| 12. เงินชดเชยตามมติบอร์ดอนุมัติ (เงินที่เบิกจากกำไรสะสม) | 3,656.76 | - | 1,587.34 | 15,819.30 | 11,481.75 | 228,954.21 |
| รวม | 833,556,390.70 | 276,284,836.71 | 155,800,427.01 | 141,941,361.71 | 278,548,874.27 | 202,327,704.86 |



สรุปเงินสุทธิที่หน่วยบริการได้รับโอนจาก สปสช. ปีงบประมาณ 2563

| รายการ | รพ.ชุมพลบุรี | รพ.จอมพระ | รพ.กาบเชิง | รพ.สนม | รพ.ลำดวน |
|--|----------------------|----------------------|----------------------|----------------------|-----------------------|
| 1.1 กองทุน OP | 34,899,049.76 | 33,240,029.60 | 37,271,242.93 | 28,567,637.65 | 37,506,462.32 |
| 1.2 กองทุน IP | 13,027,531.53 | 13,258,575.88 | 18,075,135.29 | 11,961,930.83 | 44,904,537.41 |
| 1.3 กองทุน PP | 9,563,178.17 | 9,658,219.03 | 10,352,458.50 | 9,801,692.64 | 11,222,629.89 |
| 1.4 กองทุน CR | 3,928,795.71 | 3,342,173.20 | 2,290,535.96 | 1,231,925.32 | 2,284,544.21 |
| 1.5 งบค่าบริการฯ ที่เบิกจ่ายในลักษณะงบลงทุน | 4,265,977.70 | 3,937,063.69 | 6,566,910.68 | 4,658,799.63 | 7,441,854.12 |
| 1.6 กองทุนฟื้นฟูสมรรถภาพด้านการแพทย์ | 279,907.00 | 332,196.00 | 456,924.00 | 433,383.00 | 258,943.00 |
| 1.7 งบแพทย์แผนไทย | 454,208.50 | 797,029.00 | 710,905.00 | 515,039.00 | 1,000,356.00 |
| 1.8 งบ CF | 2,606,444.00 | 2,179,968.00 | 1,343,032.00 | 652,932.00 | 1,759,088.00 |
| 2. กองทุนเอดส์ | 145,381.04 | 101,832.67 | 134,164.58 | 57,096.97 | 206,877.16 |
| 3. กองทุนไถวยาเรือร้าง | - | - | - | - | - |
| 4. ค่าบริการควบคุมป้องกันฯ ของ DM&HT | 827,583.00 | 634,467.00 | 770,508.00 | 401,224.00 | 672,228.00 |
| 5. งบค่าใช้จ่ายเพื่อเพิ่มประสิทธิภาพหน่วยบริการ | - | - | - | - | - |
| 6. สวัสดิการรักษาฯ ของพนักงานส่วนท้องถิ่น | 883,468.91 | 611,259.69 | 598,233.22 | 556,650.17 | 1,688,729.33 |
| 7. งบค่าบริการฯ สำหรับผู้สูงอายุที่มีภาวะพึ่งพิง | 100,000.00 | 100,000.00 | 100,000.00 | 100,000.00 | 100,000.00 |
| 8. เงินช่วยเหลือผู้ให้บริการ | - | - | 15,000.00 | 13,000.00 | - |
| 9. ค่ารักษาฯ ผู้ประกันตนที่เป็นคนพิการ สิทธิ SSS | 1,261.80 | 600.00 | 9,128.40 | 211.50 | - |
| 10. ค่าบริการฯ เพิ่มเติมบริการปฐมภูมิที่มีแพทย์ประจำครอบครัว | - | - | 154,289.00 | - | 128,755.90 |
| 11. งบจ่ายตามเกณฑ์คุณภาพผลงานบริการ | 704,229.01 | 1,114,035.00 | 1,067,936.99 | 521,686.00 | 1,474,065.00 |
| 12. เงินชดเชยตามมติบอร์ดอนุมัติ (เงินที่เบิกจากกำไรสะสม) | 1,559.12 | 248,005.80 | 793.67 | 2,551.50 | 6,435.19 |
| รวม | 71,688,575.25 | 69,555,454.56 | 79,917,198.22 | 59,475,760.21 | 110,655,505.53 |

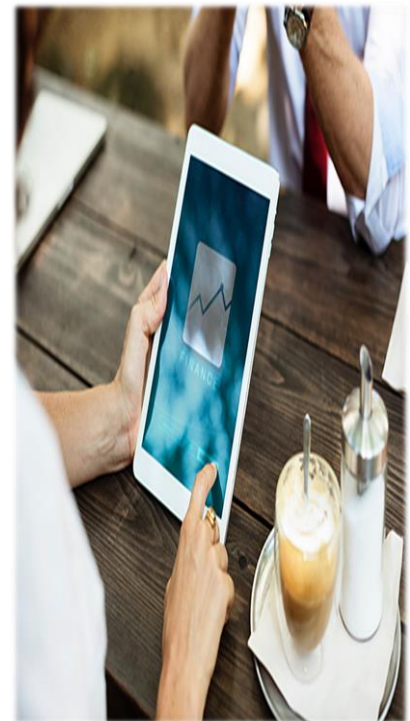

สรุปเงินสุทธิที่หน่วยบริการได้รับโอนจาก สปสช. ปีงบประมาณ 2563

| รายการ | รพ.ลำปาง | รพ.บัวเขต | รพ.พนมดงรัก | รพ.เขวาสินรินทร์ | รพ.ศรีณรงค์ | รพ.โนนนารายณ์ |
|--|----------------------|----------------------|----------------------|----------------------|----------------------|----------------------|
| 1.1 กองทุน OP | 33,604,887.71 | 30,724,392.40 | 30,802,428.17 | 27,959,606.96 | 37,831,707.25 | 29,752,589.54 |
| 1.2 กองทุน IP | 17,895,180.98 | 12,616,014.36 | 15,242,558.36 | 7,660,388.53 | 18,136,185.52 | 13,912,795.86 |
| 1.3 กองทุน PP | 9,448,045.87 | 8,607,924.46 | 7,535,620.59 | 7,364,856.30 | 9,068,961.01 | 7,251,059.04 |
| 1.4 กองทุน CR | 2,408,097.65 | 1,569,182.54 | 1,585,468.91 | 1,045,203.70 | 1,315,588.02 | 698,453.47 |
| 1.5 งบค่าบริการฯ ที่เบิกจ่ายในลักษณะงบลงทุน | 5,565,498.09 | 3,452,491.65 | 3,130,752.17 | 3,370,990.30 | 4,578,613.92 | 3,072,517.52 |
| 1.6 กองทุนฟื้นฟูสมรรถภาพด้านการแพทย์ | 406,523.50 | 502,523.00 | 860,719.00 | 172,608.00 | 227,533.00 | 200,033.00 |
| 1.7 งบแพทย์แผนไทย | 1,602,545.50 | 593,827.50 | 438,389.00 | 260,484.50 | 1,078,535.00 | 1,540,325.50 |
| 1.8 งบ CF | 2,029,340.00 | 1,900,292.00 | 4,212,616.00 | 1,343,036.00 | 1,273,960.00 | 969,324.00 |
| 2. กองทุนเอดส์ | 89,464.66 | 63,683.35 | 27,958.25 | 46,102.99 | 57,998.69 | 38,131.83 |
| 3. กองทุนไต่สายเรือรัง | - | - | - | - | - | - |
| 4. ค่าบริการควบคุมป้องกันฯ ของ DM&HT | 541,454.00 | 478,767.00 | 355,308.00 | 420,862.00 | 423,795.00 | 299,963.00 |
| 5. งบค่าใช้จ่ายเพื่อเพิ่มประสิทธิภาพหน่วยบริการ | - | - | 4,367,856.40 | - | - | - |
| 6. สวัสดิการรักษา ของพนักงานส่วนท้องถิ่น | 918,940.98 | 547,211.62 | 441,625.29 | 238,735.15 | 194,312.77 | 439,242.57 |
| 7. งบค่าบริการฯ สำหรับผู้สูงอายุที่มีภาวะพึ่งพิง | 100,000.00 | 100,000.00 | 100,000.00 | 100,000.00 | 100,000.00 | 100,000.00 |
| 8. เงินช่วยเหลือผู้ให้บริการ | 10,000.00 | 2,000.00 | 53,000.00 | 13,000.00 | - | - |
| 9. ค่ารักษา ผู้ประกันตนที่เป็นคนพิการ สิทธิ SSS | 824.82 | 6,472.02 | 12,742.14 | 2,395.24 | - | 5,876.01 |
| 10. ค่าบริการฯ เพิ่มเติมบริการปฐมภูมิที่มีแพทย์ประจำครอบครัว | 83,671.65 | - | 134,116.94 | 722,888.02 | 403,651.91 | 108,341.53 |
| 11. งบจ่ายตามเกณฑ์คุณภาพผลงานบริการ | 1,215,283.00 | 653,610.01 | 540,815.00 | 360,813.01 | 727,605.01 | 619,886.00 |
| 12. เงินชดเชยตามมติบอร์ดอนุมัติ (เงินที่เบิกจากกำไรสะสม) | - | 5,613.30 | - | - | 68,890.50 | 485,550.45 |
| รวม | 75,919,758.41 | 61,824,005.21 | 69,841,974.22 | 51,081,970.70 | 75,487,337.60 | 59,494,089.32 |



เงินปิด GB

ปีงบประมาณ 2563

เงินปิด GB ปีงบประมาณ 2563

| หน่วยบริการ | [1] | [2] | [3]=[1]-[2] | [4] | [5]=[3]+[4] |
|---|-----------------|--|-----------------|--------------------|-----------------------|
| | รายรับรวมปิด GB | หัก IP เทคืน BR 10 เดือน (โอน 15 ก.ย.) | คงเหลือเทคืน GB | เทคืนเงินกันประเทศ | รวมรับโอน (30 ก.ย.63) |
| รพ.สุรินทร์ | 48,699,619.10 | 26,586,717.00 | 22,112,902.10 | 1,116,978.73 | 23,229,880.83 |
| รพ.ปราสาท | 7,122,725.06 | 3,887,629.00 | 3,235,096.06 | 163,368.84 | 3,398,464.90 |
| รพ.รัตนบุรี | 4,371,449.03 | 2,319,714.00 | 2,051,735.03 | 100,264.99 | 2,152,000.02 |
| รพ.ศีขรภูมิ | 10,075,105.31 | 5,716,740.00 | 4,358,365.31 | 231,088.24 | 4,589,453.55 |
| รพ.สังขะ | 5,569,789.65 | 2,992,337.00 | 2,577,452.65 | 127,745.52 | 2,705,198.17 |
| รพ.ท่าตูม | 3,646,499.58 | 1,976,483.00 | 1,670,016.58 | 83,637.47 | 1,753,654.05 |
| รพ.ชุมพลบุรี | 1,135,837.48 | 618,940.00 | 516,897.48 | 26,052.01 | 542,949.49 |
| รพ.จอมพระ | 1,127,021.80 | 625,069.00 | 501,952.80 | 25,850.04 | 527,802.84 |
| รพ.กาบเชิง | 1,594,644.13 | 875,927.00 | 718,717.13 | 36,573.91 | 755,291.04 |
| รพ.สนม | 857,665.70 | 482,843.00 | 374,822.70 | 19,671.47 | 394,494.17 |
| รพ.ลำดวน | 3,658,758.01 | 2,041,140.00 | 1,617,618.01 | 83,919.01 | 1,701,537.02 |
| รพ.สำโรงทาบ | 1,259,648.22 | 719,587.00 | 540,061.22 | 28,892.03 | 568,953.25 |
| รพ.บัวเชด | 867,182.60 | 449,644.00 | 417,538.60 | 19,890.21 | 437,428.81 |
| รพ.พนมดงรัก เฉลิมพระเกียรติ 80 พรรษา | 958,083.14 | 531,308.00 | 426,775.14 | 21,974.95 | 448,750.09 |
| รพ.เขวาสินรินทร์ | 524,168.15 | 287,418.00 | 236,750.15 | 12,022.63 | 248,772.78 |
| รพ.ศรีณรงค์ | 1,058,212.44 | 558,782.00 | 499,430.44 | 24,271.56 | 523,702.00 |
| รพ.โนนนารายณ์ | 779,643.01 | 435,668.00 | 343,975.01 | 17,882.35 | 361,857.36 |
| รพ.ค่ายวีรวัฒน์โยธิน | - | - | 36,834.64 | 845.61 | 37,680.25 |



**ประกันรายรับ UC
เงินกันระดับจังหวัด
Hardship และ PP nonUC**

ปีงบประมาณ 2564

ยอดเงินประกันรายรับ (OP/PP/IP) ปีงบประมาณ 2564

| หน่วยบริการ | รวมประมาณการรายรับ ก่อนปรับลดค่าแรง | ค่าแรง | รวมประมาณการรายรับหลัง ปรับลดค่าแรง | ยอดเงินที่ประกันตาม เกณฑ์ |
|---|--|----------------|--|------------------------------|
| รพ.สุรินทร์ | 803,554,295.72 | 381,383,095.00 | 422,171,200.72 | 416,532,358.81 |
| รพ.ปราสาท | 251,806,534.38 | 87,529,646.00 | 177,420,862.53 | 177,420,862.53 |
| รพ.รัตนบุรี | 141,973,311.20 | 50,157,900.00 | 91,815,411.20 | 87,263,813.82 |
| รพ.ศีขรภูมิ | 282,152,030.54 | 63,387,132.00 | 218,764,898.54 | 156,727,408.31 |
| รพ.สังขะ | 182,275,229.00 | 53,067,470.00 | 133,757,493.11 | 133,757,493.11 |
| รพ.ท่าตูม | 149,206,644.06 | 48,861,370.00 | 100,345,274.06 | 92,567,277.76 |
| รพ.ชุมพลบุรี | 83,011,845.20 | 31,516,805.00 | 51,682,584.79 | 51,682,584.79 |
| รพ.จอมพระ | 77,265,019.39 | 34,441,778.00 | 44,251,080.10 | 44,251,080.10 |
| รพ.กาบเชิง | 93,279,335.94 | 32,680,792.00 | 60,598,543.94 | 58,604,729.58 |
| รพ.สนม | 61,687,393.04 | 22,151,360.00 | 39,536,033.04 | 37,009,126.11 |
| รพ.ลำดวน | 117,014,475.91 | 40,131,870.00 | 76,882,605.91 | 76,505,787.18 |
| รพ.สำโรงทาบ | 81,334,725.95 | 26,524,286.00 | 54,810,439.95 | 49,907,062.43 |
| รพ.บัวเชด | 65,671,724.74 | 20,821,474.00 | 44,850,250.74 | 41,621,023.89 |
| รพ.พนมดงรัก เฉลิมพระเกียรติ 80 พรรษา | 62,241,676.35 | 18,180,196.00 | 44,061,480.35 | 41,111,703.14 |
| รพ.เขวาสินรินทร์ | 49,243,138.80 | 15,011,736.00 | 39,513,153.71 | 39,513,153.71 |
| รพ.ศรีณรงค์ | 66,333,019.92 | 10,412,502.00 | 55,920,517.92 | 52,726,713.98 |
| รพ.โนนนารายณ์ | 52,349,908.33 | 11,576,382.00 | 40,773,526.33 | 40,375,785.12 |

ยอดเงินบริหารจัดการระดับจังหวัด (เงินกัน CF) ปีงบประมาณ 2564

| หน่วยบริการ | เงินกัน CF | รายการเงินกัน CF | | | |
|--|----------------------|------------------|------------------|------------------------|--------------------------------|
| | | ค่าจ้าง ฯ (จว.) | ค่าจ้างฯ (สสอ.) | กองทุนชดเชย จังหวัด | ค่าจ้างนักเรียนทุนใน รพ.สต. |
| รพ.สุรินทร์ | 4,500,300.00 | - | 210,552 | - | 4,289,748 |
| รพ.ปราสาท | 15,573,540.77 | 574,488 | 233,604 | 11,960,588.77 | 2,804,860 |
| รพ.รัตนบุรี | 2,683,856.00 | 376,380 | 254,904 | - | 2,052,572 |
| รพ.ศีขรภูมิ | 3,891,004.00 | 303,912 | 231,840 | - | 3,355,252 |
| รพ.สังขะ | 4,051,411.00 | 450,648 | 94,884 | - | 3,505,879 |
| รพ.ท่าตูม | 2,358,816.00 | 123,972 | 301,152 | - | 1,933,692 |
| รพ.ชุมพลบุรี | 2,178,484.00 | 138,396 | 266,868 | - | 1,773,220 |
| รพ.จอมพระ | 2,028,836.00 | 396,264 | 253,764 | - | 1,378,808 |
| รพ.กาบเชิง | 1,327,644.00 | 114,456 | 278,976 | - | 934,212 |
| รพ.สนม | 1,940,200.00 | 166,308 | 283,260 | - | 1,490,632 |
| รพ.ลำดวน | 1,128,732.00 | 386,604 | 290,688 | - | 451,440 |
| รพ.สำโรงทาบ | 1,646,988.00 | 145,800 | 292,080 | - | 1,209,108 |
| รพ.บัวเชด | 904,944.00 | - | 240,540 | - | 664,404 |
| รพ.พนมดงรัก เฉลิม พระเกียรติ 80 พรรษา | 4,067,984.00 | 190,512 | 262,836 | - | 3,614,636 |
| รพ.เขวาสินรินทร์ | 904,428.00 | - | 315,132 | - | 589,296 |
| รพ.ศรีณรงค์ | 1,896,688.00 | - | 239,160 | - | 1,657,528 |
| รพ.โนนนารายณ์ | 1,173,660.00 | - | 118,440 | - | 1,055,220 |
| รวม | 52,257,515.77 | 3,367,740 | 4,168,680 | 11,960,588.77 | 32,760,507 |

ยอดเงิน Hardship และ PP non UC ปีงบประมาณ 2564

| หน่วยบริการ | Hardship | ประชากร Non UC | จำนวนเงินจัดสรร PP non UC |
|---|--------------|----------------|------------------------------|
| รพ.สุรินทร์ | - | 52,176 | 7,059,685.70 |
| รพ.ปราสาท | 6,633,714.65 | 16,948 | 2,293,153.05 |
| รพ.รัตนบุรี | - | 9,140 | 1,236,689.81 |
| รพ.ศีขรภูมิ | - | 11,838 | 1,601,743.32 |
| รพ.สังขะ | - | 10,058 | 1,360,900.01 |
| รพ.ท่าตูม | - | 9,325 | 1,261,721.27 |
| รพ.ชุมพลบุรี | - | 5,866 | 793,700.48 |
| รพ.จอมพระ | - | 5,756 | 778,816.91 |
| รพ.กาบเชิง | - | 4,634 | 627,004.44 |
| รพ.สนม | - | 3,787 | 512,400.91 |
| รพ.ลำดวน | - | 3,102 | 419,716.82 |
| รพ.สำโรงทาบ | - | 4,142 | 560,434.26 |
| รพ.บัวเชด | - | 3,198 | 432,706.13 |
| รพ.พนมดงรัก เฉลิมพระเกียรติ 80 พรรษา | 4,513,072.94 | 2,403 | 325,138.47 |
| รพ.เขวาสินรินทร์ | - | 4,295 | 581,135.96 |
| รพ.ศรีณรงค์ | - | 2,430 | 328,791.71 |
| รพ.โนนนารายณ์ | - | 2,707 | 366,271.26 |
| รพ.ค่ายวีรวัฒน์โยธิน | - | 542 | 73,335.43 |

การจัดทำแผนทางการเงิน

ปีงบประมาณ 2564

การจัดทำแผนทางการเงินของหน่วยบริการ (PLANFIN) ปีงบประมาณ 2564

| หน่วยบริการ | สรุปแผน ประมาณ การ | ลงทุนด้วยเงินบำรุง | สัดส่วนการลงทุนเงินบำรุง (20%) | Planfin แบบ | หมายเหตุ |
|---|--------------------------|--------------------|-----------------------------------|-------------|----------------------------------|
| รพ.สุรินทร์ | เกินดุล | 9,278,205.00 | 19.75 | 1 | |
| รพ.ปราสาท | เกินดุล | 12,800,000.00 | 14.45 | 1 | |
| รพ.รัตนบุรี | เกินดุล | 3,312,185.00 | 9.06 | 1 | |
| รพ.ศีขรภูมิ | เกินดุล | 8,503,890.00 | 17.22 | 1 | |
| รพ.สังขะ | เกินดุล | 6,000,000.00 | 11.14 | 1 | |
| รพ.ท่าตูม | เกินดุล | 4,076,513.28 | 17.87 | 1 | |
| รพ.ชุมพลบุรี | เกินดุล | 1,303,000.00 | 19.66 | 1 | |
| รพ.จอมพระ | เกินดุล | 8,167,400.00 | 57.02 | 3 | แนบรายละเอียดการลงทุนเสนอ |
| รพ.กาบเชิง | เกินดุล | 3,833,107.25 | 24.94 | 3 | แนบรายละเอียดการลงทุนเสนอ |
| รพ.สนม | เกินดุล | 1,691,112.12 | 13.96 | 1 | |
| รพ.ลำดวน | เกินดุล | 2,318,088.00 | 18.42 | 1 | |
| รพ.สำโรงทาบ | เกินดุล | 1,200,000.00 | 12.41 | 1 | |
| รพ.บัวเชด | เกินดุล | 2,093,055.00 | 61.41 | 3 | แนบรายละเอียดการลงทุนเสนอ |
| รพ.พนมดงรัก เฉลิมพระเกียรติ 80 พรรษา | เกินดุล | 2,499,671.55 | 20.00 | 1 | |
| รพ.เขวาสินรินทร์ | เกินดุล | 6,031,500.00 | 47.44 | 3 | แนบรายละเอียดการลงทุนเสนอ |
| รพ.ศรีณรงค์ | เกินดุล | 9,556,200.00 | 24.33 | 3 | แนบรายละเอียดการลงทุนเสนอ |
| รพ.โนนนารายณ์ | เกินดุล | 2,392,386.78 | 5.40 | 1 | |

รพ.ค่ายวีรวัฒน์โยธิน

เงินที่ได้รับโอนจาก สปสช.

เงินสุทธิตายกองทุนจาก สปสช. โรงพยาบาลค่ายวิวัฒน์โยธิน

เปรียบเทียบระหว่างปีงบประมาณ 2560-2564



| กองทุน | 2560 | 2561 | 2562 | 2563 | 2564 (1-28ต.ค.63) |
|---|---------------------|---------------------|----------------------|----------------------|----------------------|
| 1. กองทุนค่าบริการทางการแพทย์ | | | | | |
| 1.1 กองทุน OP | 1,997,473.55 | 2,333,074.05 | 2,270,667.61 | 2,486,820.45 | |
| 1.2 กองทุน IP | 516,670.78 | 604,190.41 | 573,027.79 | 474,812.87 | |
| 1.3 กองทุน PP | 321,704.49 | 346,600.14 | 294,900.96 | 418,773.40 | |
| 1.4 กองทุน CENTRAL REIMBURSE | 168,148.35 | 113,563.70 | 170,681.54 | 177,190.55 | |
| 1.5 งบค่าบริการฯ ที่เบิกจ่ายในลักษณะ งบลงทุน | 250,209.65 | 234,987.14 | 235,762.08 | 221,330.60 | |
| 1.6 งบแพทย์แผนไทย | 160,208.08 | 105,817.84 | 61,758.43 | 5,520.00 | 2,471.58 |
| 1.7 งบตามเกณฑ์คุณภาพผลงานบริการ | | | 43,808.02 | 1,584.86 | |
| 2. กองทุนไต่สวนเรือรัง | 1,365,493.00 | 1,564,500.00 | 1,890,000.00 | 3,334,500.00 | 247,500.00 |
| 3. กองทุนควบคุมป้องกันความรุนแรงของ DM&HT | 51,891.00 | 53,894.00 | 22,372.00 | 7,805.00 | |
| 4. สวัสดิการรักษายาของพนักงานส่วน ท้องถิ่น | 2,498,807.07 | 4,461,358.09 | 5,298,669.54 | 6,376,724.51 | 195,604.00 |
| รวม | 7,330,605.97 | 9,817,985.37 | 10,861,794.92 | 13,505,062.24 | 445,575.58 |



Thank You