

# PA-RDU

วันที่ 27 เม.ย.2561

## คณะที่ 2 : พัฒนาระบบบริการสุขภาพ

ตัวชี้วัด : ร้อยละ รพ.ที่มีการใช้ยาอย่างสมเหตุผล

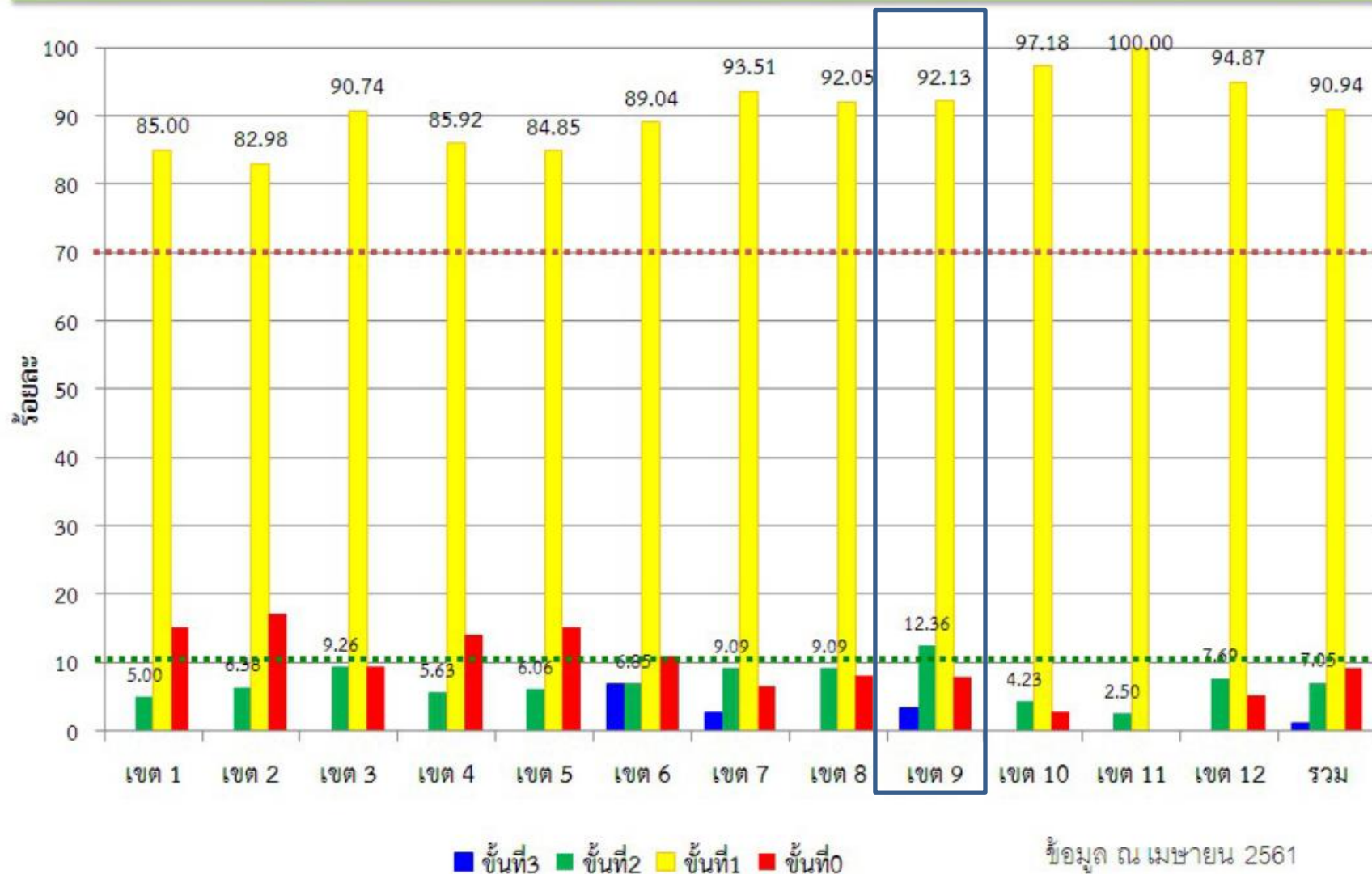

ข้อมูล ณ เมษายน 2561

# จำนวน RDU hospital เขต 9

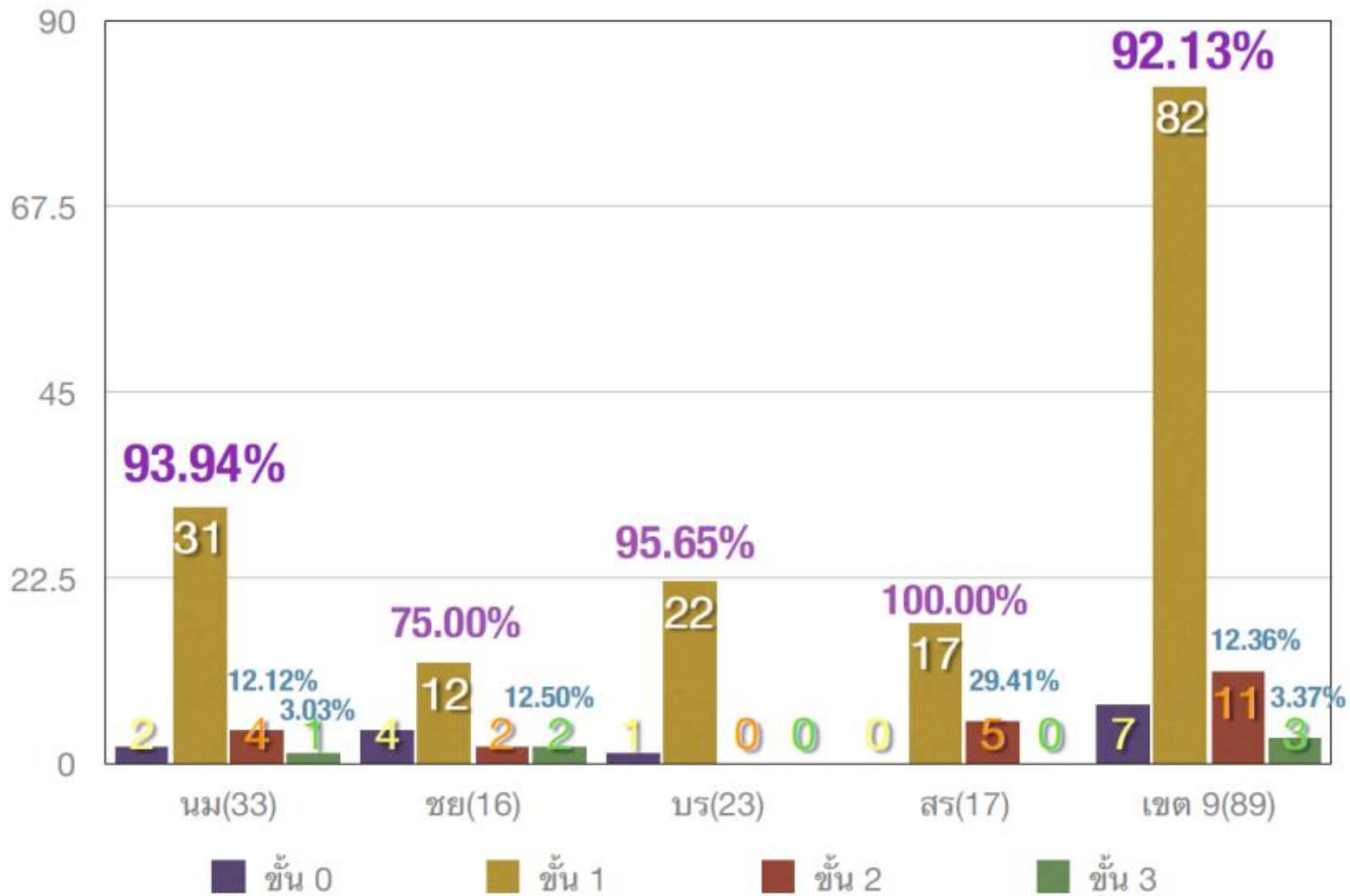

ที่มา: รายงานเฉพาะกิจ/HDC

เป้าหมาย 80%

เป้าหมาย 20%

10/4/2561

| RDU Hospital | นม.                                    | ชย.                                               | บร.       | สร.                                              |
|--------------|----------------------------------------|---------------------------------------------------|-----------|--------------------------------------------------|
| ชั้น 0       | มหาราช,เทพรัตน์                        | หนองบัวแดง,<br>หนองบัวระเหว,<br>บ้านเขว้า, จตุรัส | โนนดินแดง | ไม่มี                                            |
| ชั้น 1       | 31 แห่ง                                | 12 แห่ง                                           | 22 แห่ง   | 17 แห่ง                                          |
| ชั้น 2       | สีดา,ขามสะแกแสง,<br>โนนสูง,บ้านเหลื่อม | ภักดีชุมพล,เนินสง่า                               | ไม่มี     | กาบเชิง, จอมพระ,<br>ชุมพลบุรี, บัวเชด,<br>ปราสาท |
| ชั้น 3       | สีดา                                   | ภักดีชุมพล,เนินสง่า                               | ไม่มี     | ไม่มี                                            |

ตารางแสดงรพ.ทั้งหมดในจังหวัดสุรินทร์ ในตัวชี้วัดที่เกี่ยวข้องกับการผ่าน RDU Hospital ชั้นที่ 1 และ ชั้นที่ 2

| เกณฑ์การผ่าน RDU Hospital |           |               | การใช้ยา ATB ใน รพ. : 10Apr2018 |          |          |          | จำนวน รพ. สด. ทั้งหมด | การใช้ยา ATB ใน รพ.สด. : 10Apr2018 |          |                 |          |                    |       |
|---------------------------|-----------|---------------|---------------------------------|----------|----------|----------|-----------------------|------------------------------------|----------|-----------------|----------|--------------------|-------|
|                           |           |               | ข้อ 6 RI                        | ข้อ 7 AD | ข้อ 8 FW | ข้อ 9 NL |                       | ATB in RI < 20%                    |          | ATB in AD < 20% |          | ATB in RI&AD < 20% |       |
| อำเภอ                     | ระดับ รพ. | RDU ชั้นที่ 1 | ≤ 20                            | ≤ 20     | ≤ 40     | ≤ 10     | จน.รพ.สด              | ร้อยละ                             | จน.รพ.สด | ร้อยละ          | จน.รพ.สด | ร้อยละ             |       |
| บัวเชด                    | F2        | ผ่าน          | 4.93                            | 3.08     | 34.51    | 4.9      | 8                     | 8                                  | 100      | 8               | 100      | 8                  | 100   |
| ชุมพลบุรี                 | F2        | ผ่าน          | 9.36                            | 13.05    | 22.32    | 3.39     | 13                    | 13                                 | 100      | 12              | 92.31    | 12                 | 92.31 |
| ปราสาท                    | M1        | ผ่าน          | 7.09                            | 13.25    | 38.59    | 5.12     | 23                    | 23                                 | 100      | 21              | 91.3     | 21                 | 91.3  |
| จอมพระ                    | F2        | ผ่าน          | 12.67                           | 20       | 36.2     | 0        | 11                    | 11                                 | 100      | 10              | 90.91    | 10                 | 90.91 |
| กาบเชิง                   | F2        | ผ่าน          | 8.47                            | 8.4      | 40       | 2.68     | 10                    | 10                                 | 100      | 8               | 80       | 8                  | 80    |
| สังขะ                     | M2        | ผ่าน          | 13.14                           | 17.01    | 46.32    | 6.11     | 18                    | 18                                 | 100      | 18              | 100      | 18                 | 100   |
| ลำโรงทาน                  | F2        | ผ่าน          | 10.74                           | 11.28    | 58.51    | 5.22     | 11                    | 11                                 | 100      | 11              | 100      | 11                 | 100   |
| ลำดวน                     | F2        | ผ่าน          | 7.33                            | 3.72     | 50.03    | 13.64    | 5                     | 5                                  | 100      | 5               | 100      | 5                  | 100   |
| ศรีณรงค์                  | F3        | ผ่าน          | 8.89                            | 2.55     | 40.43    | 0        | 6                     | 6                                  | 100      | 6               | 100      | 6                  | 100   |
| เขวาสินรินทร์             | F3        | ผ่าน          | 18.87                           | 20.92    | 49.73    | 0        | 5                     | 5                                  | 100      | 5               | 100      | 5                  | 100   |
| รัตนบุรี                  | M2        | ผ่าน          | 17.43                           | 18.89    | 44.45    | 12.97    | 15                    | 15                                 | 100      | 14              | 93.33    | 14                 | 93.33 |
| ท่าตูม                    | F1        | ผ่าน          | 15.51                           | 10.4     | 37.92    | 12.33    | 17                    | 17                                 | 100      | 15              | 88.24    | 15                 | 88.24 |
| พนมดงรัก                  | F2        | ผ่าน          | 19.97                           | 8.84     | 54.77    | 11.76    | 7                     | 7                                  | 100      | 6               | 85.71    | 6                  | 85.71 |
| ศรีขรภูมิ                 | M2        | ผ่าน          | 20.5                            | 21.06    | 54.03    | 7.18     | 21                    | 21                                 | 100      | 17              | 80.95    | 17                 | 80.95 |
| สนม                       | F2        | ผ่าน          | 13.32                           | 9.34     | 45.91    | 2.56     | 10                    | 10                                 | 100      | 8               | 80       | 8                  | 80    |
| สุรินทร์                  | A         | ผ่าน          | 21.8                            | 17.5     | 35.78    | 7.29     | 27                    | 24                                 | 88.89    | 21              | 77.78    | 21                 | 77.78 |
| โนนนารายณ์                | F3        | ผ่าน          | 18.84                           | 22.15    | 52.01    | 0        | 7                     | 7                                  | 100      | 3               | 42.86    | 3                  | 42.86 |

RDU Hospital ชั้นที่ 1 17 แห่ง ร้อยละ 100

RDU Hospital ชั้นที่ 2 5 แห่ง ร้อยละ 29.41

ที่มาของข้อมูล : รายงานเฉพาะกิจส่งกระทรวงเมื่อวันที่ 10 เม.ย.2561

☰ **กลุ่มรายงานมาตรฐาน >> ข้อมูลเพื่อตอบสนอง Service Plan สาขา RDU**

ข้อมูลระดับกระทรวง :

| ชื่อรายงาน                                                                                                                                         | เป้าหมาย    | ผลงาน       | อัตรา |
|----------------------------------------------------------------------------------------------------------------------------------------------------|-------------|-------------|-------|
| 1. ร้อยละรายการยาที่สั่งใช้ยาในบัญชียาหลักแห่งชาติ                                                                                                 | 146,403,866 | 138,282,303 | 94.45 |
| 2. ร้อยละการใช้ยาปฏิชีวนะในโรคติดเชื้อที่ระบบการหายใจช่วงบนและหลอดลมอักเสบเฉียบพลันในผู้ป่วยนอก ระดับโรงพยาบาล (RI)                                | 3,780,649   | 1,070,117   | 28.31 |
| 3. ร้อยละการใช้ยาปฏิชีวนะในโรคอุจจาระร่วงเฉียบพลันในผู้ป่วยนอก ระดับโรงพยาบาล (AD)                                                                 | 916,327     | 230,661     | 25.17 |
| 4. ร้อยละการใช้ยาปฏิชีวนะในบาดแผลสดจากอุบัติเหตุ ระดับโรงพยาบาล (FTW)                                                                              | 1,814,274   | 1,045,202   | 57.61 |
| 5. ร้อยละการใช้ยาปฏิชีวนะในหญิงคลอดปกติครบกำหนดทางช่องคลอด ระดับโรงพยาบาล (APL)                                                                    |             |             |       |
| 6. ร้อยละของผู้ป่วยความดันสูง (Essential hypertension) ที่ใช้ RAS blockade (ACEI/ ARB/ Renin inhibitor) 2 ชนิดร่วมกันในการรักษาภาวะความดันเลือดสูง | 2,307,590   | 5,830       | 0.25  |
| 7. ร้อยละของผู้ป่วยเบาหวานที่ใช้ glibenclamide ในผู้ป่วยที่มีอายุมากกว่า 65 ปีหรือมี eGFR น้อยกว่า 60 มล./นาที/1.73 ตารางเมตร                      | 45,914      | 10,102      | 22.00 |
| 8. ร้อยละของผู้ป่วยนอกโรคเบาหวานที่ใช้ยา metformin เป็นยาชนิดเดียวหรือร่วมกับยาอื่นเพื่อควบคุมระดับน้ำตาล โดยไม่มีข้อห้ามใช้                       | 1,958,522   | 1,212,009   | 61.88 |
| 9. ร้อยละของผู้ป่วยที่มีการใช้ยากลุ่ม NSAIDs ข้ำซ้อน                                                                                               | 4,040,413   | 43,353      | 1.07  |
| 10. ร้อยละของผู้ป่วยนอกโรคไตเรื้อรังระดับ 3 ขึ้นไปที่ได้รับยา NSAIDs                                                                               | 689,897     | 9,580       | 1.39  |
| 11. ร้อยละของผู้ป่วยนอกโรคหืดที่ได้รับยา inhaled corticosteroid                                                                                    | 330,229     | 174,555     | 52.86 |
| 12. ร้อยละผู้ป่วยนอกสูงอายุที่ใช้ยากลุ่ม long-acting benzodiazepine ได้แก่ chlordiazepoxide, diazepam, dipotassium chlorazepate                    | 16,401,382  | 165,109     | 1.01  |
| 13. จำนวนสตรีตั้งครรภ์ที่ได้รับยาที่ห้ามใช้ ได้แก่ ยา Warfarin หรือ Statins หรือ Ergots เมื่อรู้ว่าตั้งครรภ์แล้ว                                   | 335,551     | 182         | 0.05  |
| 14. ร้อยละครั้งบริการ (visit) ผู้ป่วยเด็ก ที่ได้รับการวินิจฉัยเป็นโรคติดเชื้อของทางเดินหายใจ และได้รับยาต้านฮิสตามีนชนิด non-sedating              | 1,589,932   | 115,423     | 7.26  |
| 15. ร้อยละการใช้ยาปฏิชีวนะในโรคติดเชื้อที่ระบบการหายใจช่วงบนและหลอดลมอักเสบเฉียบพลันในผู้ป่วยนอก ระดับ รพ.สต. (RI - PCU)                           | 6,473,991   | 651,624     | 10.07 |
| 16. ร้อยละการใช้ยาปฏิชีวนะในโรคอุจจาระร่วงเฉียบพลันในผู้ป่วยนอก ระดับ รพ.สต. (AD - PCU)                                                            | 478,465     | 79,966      | 16.71 |
| 17. ร้อยละของรพ.สต. ที่มีอัตราการการใช้ยาปฏิชีวนะในโรค Respiratory Infection และ Acute Diarrhea <= ร้อยละ 20 ทั้ง 2 โรค (RUA PCU)                  | 10,587      | 7,355       | 69.47 |



# นิเทศ รพ.สต. เขต อ.เมืองสุรินทร์

นพ.ประวีณ ตัณฑประภา ผอ.รพ.สุรินทร์ เข้าร่วมประชุมคณะกรรมการประสานงานสาธารณสุขอำเภอเมืองสุรินทร์สัญจร ครั้งที่ 2 ปีงบประมาณ 2561 รพ.สต.คอโค



นพ.ประวีณ ตัณฑประภา ผอ.รพ.สุรินทร์ มอบหมายให้ นพ.ชวัมย์ สืบบุญการณ รองผู้อำนวยการฝ่ายการแพทย์ รพ.สุรินทร์ ตรวจนิเทศงานร่วมกับ ภก.ทอง บุญยศ สำนักงานสาธารณสุขจังหวัดสุรินทร์ ในด้านการส่งเสริมการใช้ยาอย่างสมเหตุผล และการจัดการดี้อยาต้านจุลชีพ (RDU)



# ข้อสังเกตที่พบ



การใช้ยา ATB ในโรค URI และ AD เหมาะสมร้อยละ 18.2 และ 9.5

การบันทึกข้อมูลซักประวัติ ตรวจร่างกายไม่ครบถ้วน



การบันทึกการวินิจฉัยโรคไม่ถูกต้อง

ไม่มีการวิเคราะห์ข้อมูลจาก Data exchange



การประเมินผล HDC ไม่ถูกต้องกรณีผู้ป่วยมาด้วย 2 โรคร่วม

การทำข้อมูลลง (ลบข้อมูลการใช้ ATB)



มีการใช้ยาสมุนไพรทดแทน

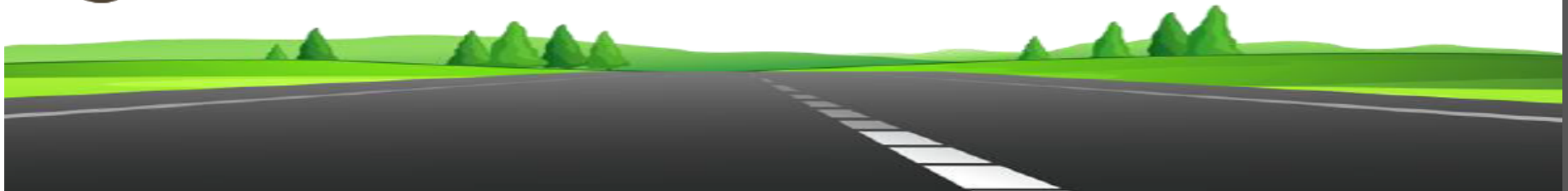



**ขอบพระคุณ**