

โรคฉี่หนูโรค

อัตราการค้นพบผู้ป่วยวัณโรค จังหวัดสุรินทร์ ปี 2562 (TB treatment coverage)

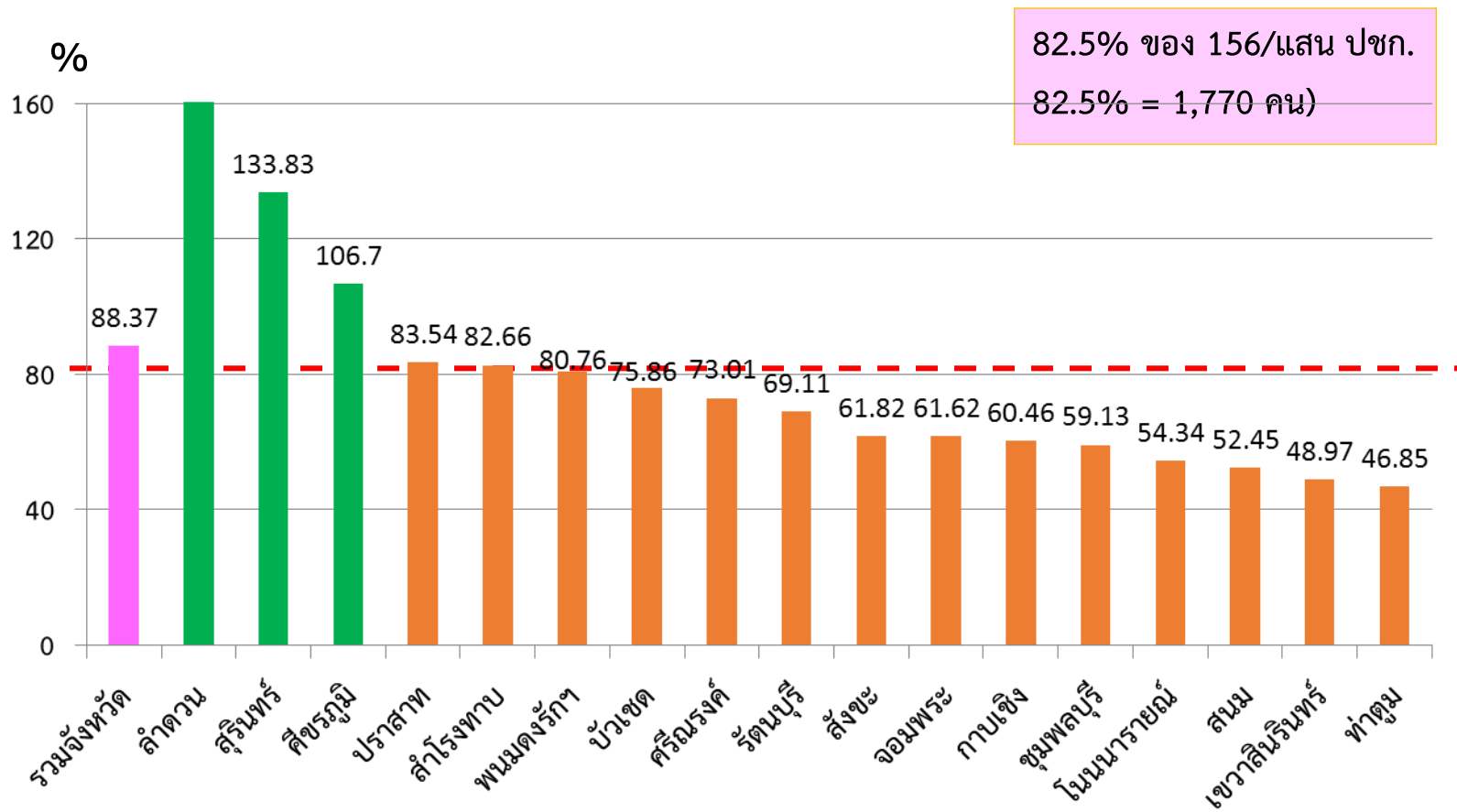

จำนวนผู้ป่วยวัณโรค (ต่างตัว) 2562

ปี	รพ.รัฐ	รพ.นอก สธ./เอกชน
	จำนวน (คน)	
2560	17	22
2561	2	23
2562	6	4*

ที่มา : จากฐานข้อมูล NTIP และ * รง.506 ณ วันที่ 23 กันยายน 2562

อัตราความสำเร็จของการรักษาผู้ป่วยวัณโรคปอดรายใหม่ **ตามตัวชี้วัด PA** ไตรมาส 1/62 (1ต.ค - ธ.ค61) แยกรายอำเภอ

โรงพยาบาล	รวม	กำลังรักษา	success	fail	LTF	Died	Transfer Out	No Evaluate
สุรินทร์	78	0	76	0	0	1	0	1
ปราสาท	33	1	23	0	0	8	0	1
ชุมพลบุรี	8	0	8	0	0	0	0	0
ท่าตูม	9	0	8	0	0	1	0	0
จอมพระ	8	0	7	0	0	1	0	0
กาบเชิง	9	0	8	0	0	0	0	1
รัตนบุรี	21	0	19	0	0	2	0	0
สนม	4	0	4	0	0	0	0	0
ศีขรภูมิ	50	2	44	0	0	1	0	3
สังขะ	18	0	17	0	0	1	0	0
ลำดวน	26	0	24	0	0	2	0	0
ลำโรงทับ	17	0	16	0	0	0	0	1
บัวเชด	10	0	9	0	0	1	0	0
พนมดงรัก	10	0	9	0	0	1	0	0
เขวาสินรินทร์	9	0	7	0	0	0	0	2
ศรีณรงค์	9	0	7	0	0	1	0	1
โนนนารายณ์	5	0	5	0	0	0	0	0
รวม	324	3	291	0	0	20	0	10

จาก 324 ไม่นำมาประเมิน 10 คน = 314

อัตราความสำเร็จของการรักษาผู้ป่วยวัณโรคปอดรายใหม่ **ตามตัวชี้วัด PA** ไตรมาส 1/62 (1ต.ค - ธ.ค61) แยกรายอำเภอ

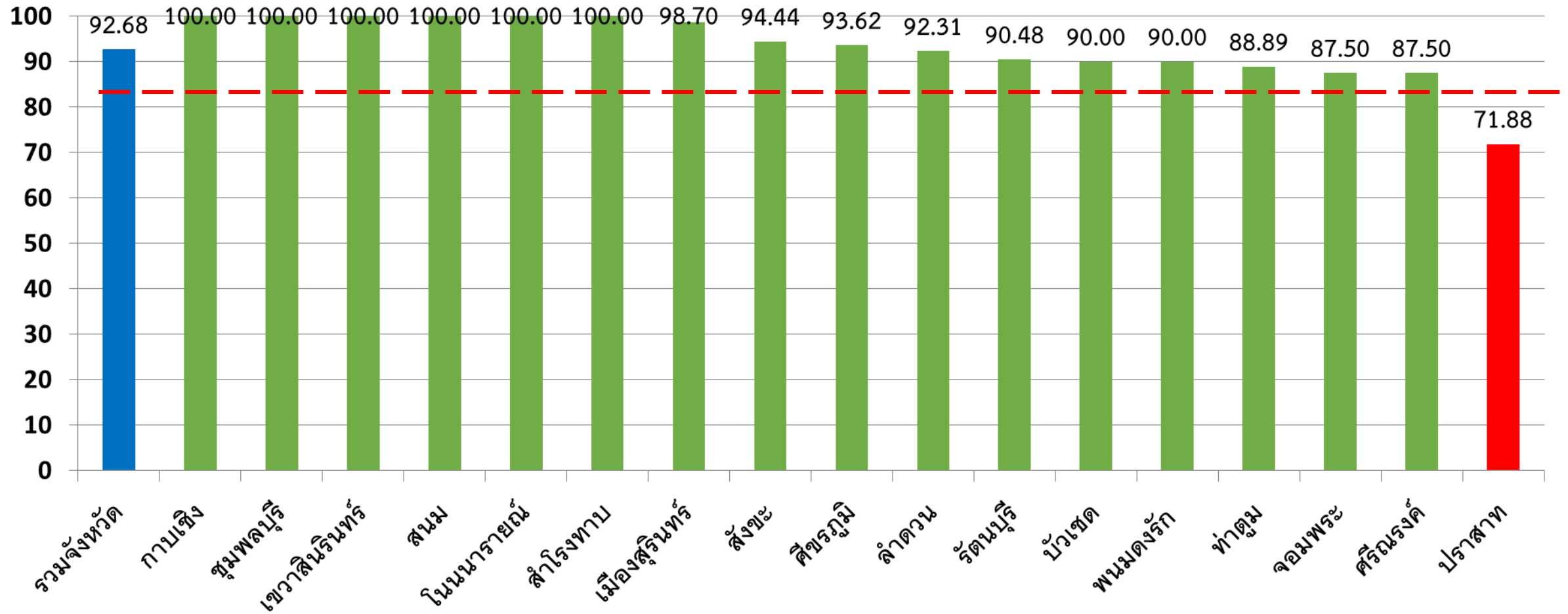

จาก 324 ไม่นำมาประเมิน 10 คน = 314

ที่มา : จากฐานข้อมูล NTIP ณ.วันที่ 27 กันยายน 62

ผลการคัดกรองวัณโรคในประชากรกลุ่มเสี่ยงด้วยการถ่ายภาพรังสีทรวงอก ปี 2562

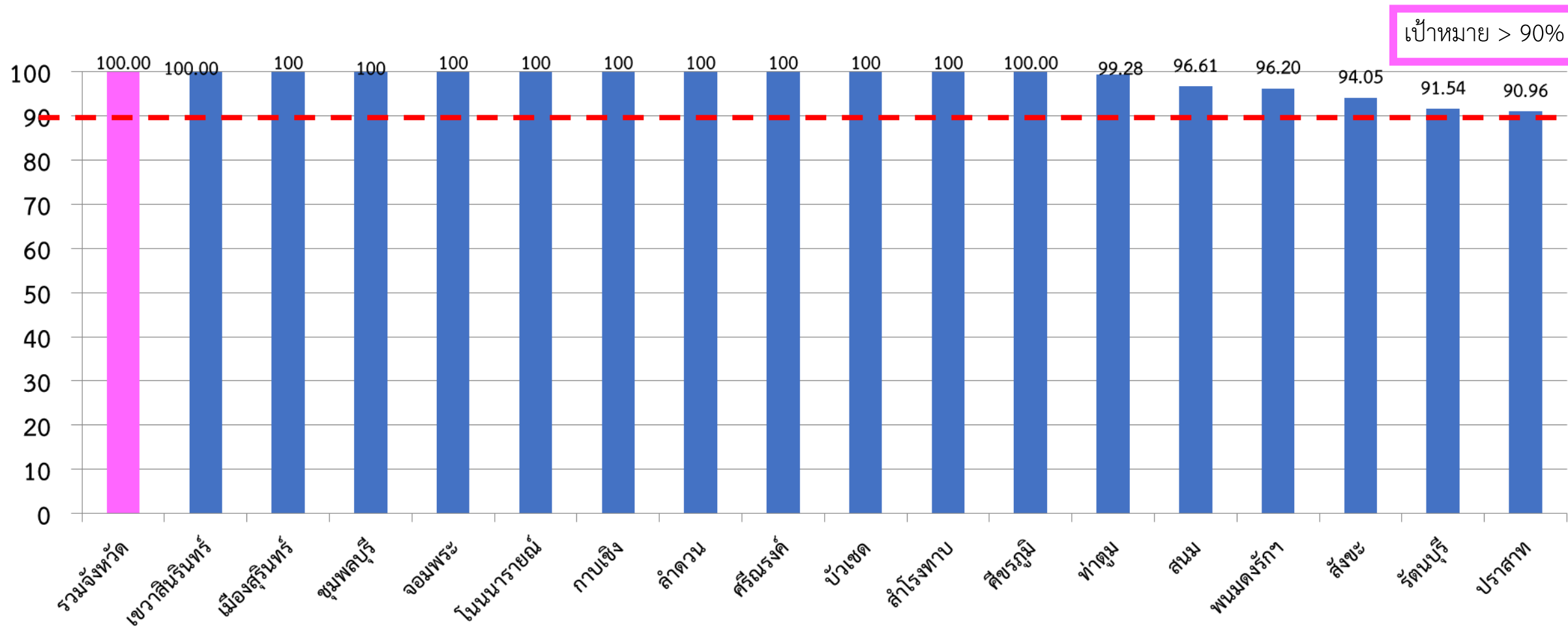

ผลการคัดกรองวัณโรคในประชากรกลุ่มเสี่ยงด้วยการถ่ายภาพรังสีทรวงอก จังหวัดสุรินทร์ ปี 2562

อำเภอ	ผู้สัมผัส			HIV			DM			ผู้ต้องขัง			แรงงานต่างด้าว			65 ปี ขึ้นไป			บุคลากรสาธารณสุข			รวมเป้าหมาย	รวมผลงาน	เปอร์เซ็นต์	TB	เปอร์เซ็นต์
	เป้าหมาย	ผลงาน	%	เป้าหมาย	ผลงาน	%	เป้าหมาย	ผลงาน	%	เป้าหมาย	ผลงาน	%	เป้าหมาย	ผลงาน	%	เป้าหมาย	ผลงาน	%	เป้าหมาย	ผลงาน	%					
เมือง	550	1146	208.36	1590	1832	115.22	3000	3423	114.10	2500	2644	105.76	2500	3095	123.8	300	321	107.00	2707	2637	97.41	13147	15098	114.84	181	1.20
ปราสาท	348	331	95.11	491	463	94.30	2487	2135	85.85	0	0	0	0	0	0	199	210	105.53	724	726	100.28	4249	3865	90.96	22	0.57
ชุมพลบุรี	108	189	175.00	198	191	96.46	736	856	116.30	0	0	0	0	0	0	76	71	93.42	263	255	96.96	1381	1562	113.11	30	1.92
ท่าตูม	220	223	101.36	270	251	92.96	1100	1101	100.09	0	0	0	0	0	0	100	100	100.00	400	400	100.00	2090	2075	99.28	4	0.19
จอมพระ	123	200	162.60	120	116	96.67	526	509	96.77	0	0	0	0	0	0	111	148	133.33	226	227	100.44	1106	1200	108.50	2	0.17
กาบเชิง	60	145	241.67	113	196	173.45	779	749	96.15	0	0	0	1	1	100	79	73	92.41	276	277	100.36	1308	1441	110.17	18	1.25
รัตนบุรี	273	156	57.14	340	285	83.82	1425	1332	93.47	1500	1438	95.87	0	0	0	167	173	103.59	434	405	93.32	4139	3789	91.54	17	0.45
สนม	96	91	94.79	73	64	87.67	398	393	98.74	0	0	0	0	0	0	156	154	98.72	192	182	94.79	915	884	96.61	17	1.92
ศีขรภูมิ	249	312	125.30	329	351	106.69	1741	1611	92.53	0	0	0	0	0	0	162	190	117.28	229	298	130.13	2710	2762	101.92	27	0.98
สังขะ	156	152	97.44	357	332	93.00	1311	1231	93.90	0	0	0	1	1	100	130	120	92.31	517	489	94.58	2472	2325	94.05	20	0.86
ลำดวน	156	314	201.28	160	150	93.75	1200	1205	100.42	0	0	0	0	0	0	56	83	148.21	275	275	100.00	1847	2027	109.75	32	1.58
ลำโรงทับ	160	537	335.63	118	119	100.85	850	1159	136.35	0	0	0	0	0	0	85	133	156.47	168	194	115.48	1381	2142	155.10	20	0.93
บัวเชด	141	145	102.84	97	105	108.25	471	561	119.11	0	0	0	0	0	0	90	90	100.00	184	184	100.00	983	1085	110.38	8	0.74
พนมดงรัก	45	82	182.22	70	66	94.29	520	442	85.00	0	0	0	0	0	0	60	80	133.33	200	191	95.50	895	861	96.20	10	1.16
เขวาสินรินทร์	111	174	156.76	60	62	103.33	390	358	91.79	0	0	0	0	0	0	65	67	103.08	128	128	100.00	754	789	104.64	12	1.52
ศรีณรงค์	21	190	904.76	5	5	100.00	440	396	90.00	0	0	0	0	0	0	50	80	160.00	151	151	100.00	667	822	123.24	8	0.97
โนน นารายณ์	36	63	175.00	66	66	100.00	406	406	100.00	0	0	0	3	3	100	52	52	100.00	138	138	100.00	701	728	103.85	0	0.00
รวมสุรินทร์	2853	4450	155.98	4457	4654	104.42	17780	17867	100.49	4000	4082	102.05	2505	3100	123.75	1938	2145	110.68	7212	7157	99.24	40745	43455	106.65	428	0.98

ผู้ป่วยวัณโรคดื้อยา (MDR/XDR TB) ที่ขึ้นทะเบียนรักษา ปี 2562

จำนวนผู้ป่วย วัณโรคดื้อยาหลายขนาน ปี 2558 - 2562

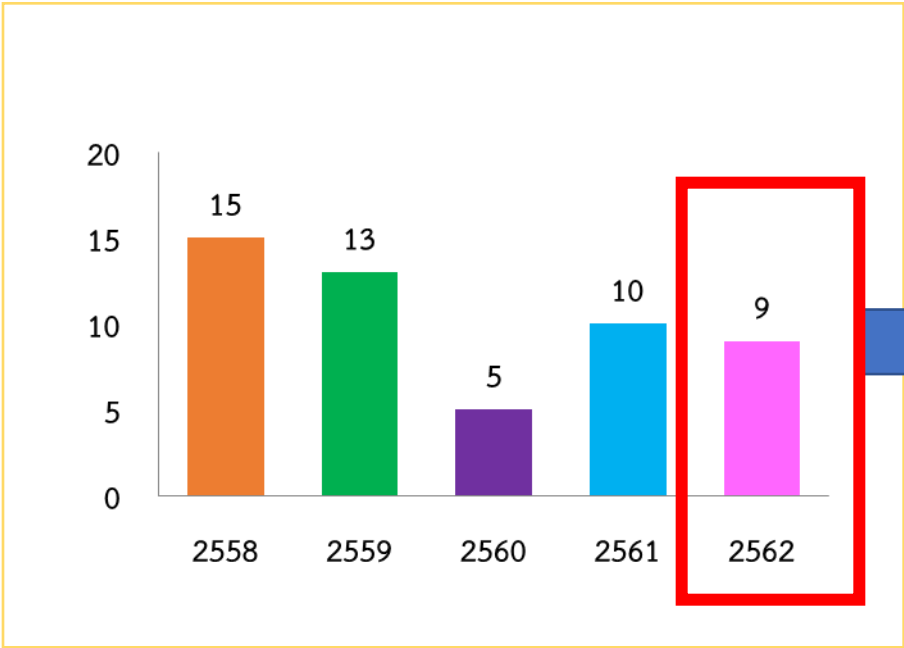

รพ	จำนวน	ผลการรักษา			ขาดยา/ขอหยุดยา
		หาย	ตาย	กำลังรักษา	
เมืองสุรินทร์	3	0	0	3	0
รัตนบุรี	2	0	0	2	0
จอมพระ	1	0	0	1	0
สังขะ	1	0	0	1	0
เขวาสินรินทร์	1	0	1	0	0
ปราสาท	1	0	0	1	0
รวม	9	0	1	8	0

ขอความร่วมมือ

1. เร่งรัดการดำเนินการคัดกรอง วัณโรคด้วยการ X-Ray ทรวงอกในกลุ่มเสี่ยง/อำเภอที่ไม่ผ่านเกณฑ์
2. รพ.สต. คัดกรองผู้มีอาการสงสัยวัณโรคและส่งต่อไปรับการรักษาที่ รพ.
3. ประสาน/ติดตาม กำกับ การกินยาของผู้ป่วยให้ครบตามกำหนด จนหายขาด
4. ประสาน อปท.สนับสนุนรถ/เงิน/ค่าเดินทาง สำหรับผู้ป่วยวัณโรคที่ยากไร้
5. รพ.ค่ายวีรวัฒน์โยธิน และ รพ. เอกชนทั้ง 2 แห่ง รายงาน ผป.TB ผ่านโปรแกรม NTIP
6. รพ.ทุกแห่ง
 - คัดกรอง ผป.วัณโรคและนำมาขึ้นทะเบียนในโปรแกรม NTIP
 - คัดกรองในกลุ่มเสี่ยง ด้วยการ X-Ray ทรวงอก