



# DASHBOARD

ตัวชี้วัดด้านทันตสาธารณสุข  
จังหวัดสุรินทร์ 2569

กลุ่มงานทันตสาธารณสุข สำนักงานสาธารณสุขจังหวัดสุรินทร์



หน้าหลัก



KPI Template



KPI ตามกลุ่มวัย



เข้าถึงบริการทันตกรรม



ช่องทางการติดตาม

# ช่องทางการติดตามตัวชี้วัด ด้านทันตสาธารณสุข สสจ.สุรินทร์

CLICK HERE



## HDC

CLICK HERE



## Dashboard กรมอนามัย

CLICK HERE



## Dashboard SCAN ทันตสาธารณสุข สสจ.สุรินทร์

# SCAN ME







https://lookerstudio.google.com/u/0/reportir

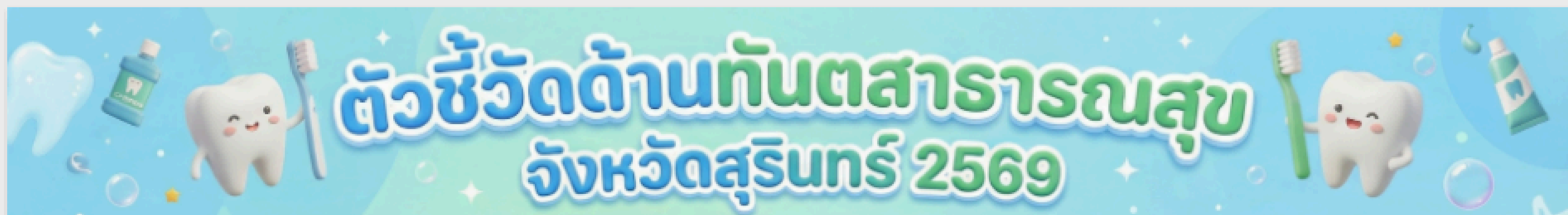
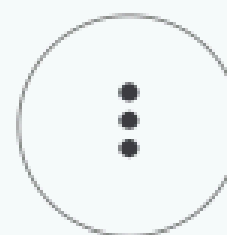

KPI ก้นตสาธารณสุข 2569



**ตัวชี้วัดที่ 1: การส่งเสริมและป้องกัน**  
ระดับความสำเร็จของอำเภอในการดำเนินงาน  
ส่งเสริมป้องกันสุขภาพช่องปากตามกลุ่มวัย  
เน้นการดูแลและป้องกันปัญหาสุขภาพช่องปากให้ครอบคลุม  
และเหมาะสมตามช่วงวัยของประชาชนในพื้นที่



**ตัวชี้วัดที่ 2: การเข้าถึงบริการ**  
ระดับความสำเร็จของอำเภอในการเพิ่มการเข้าถึงบริการ  
ทันตกรรมพื้นฐานในโรงพยาบาลส่งเสริมสุขภาพตำบล  
มุ่งเน้นการขยายขีดความสามารถเพื่อให้ประชาชนเข้าถึง  
บริการทันตกรรมเบื้องต้นในระดับตำบลได้มากขึ้น

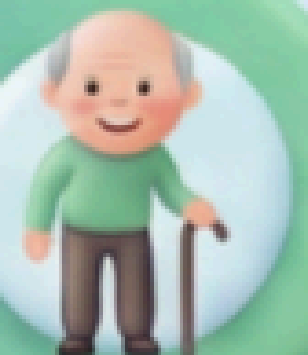
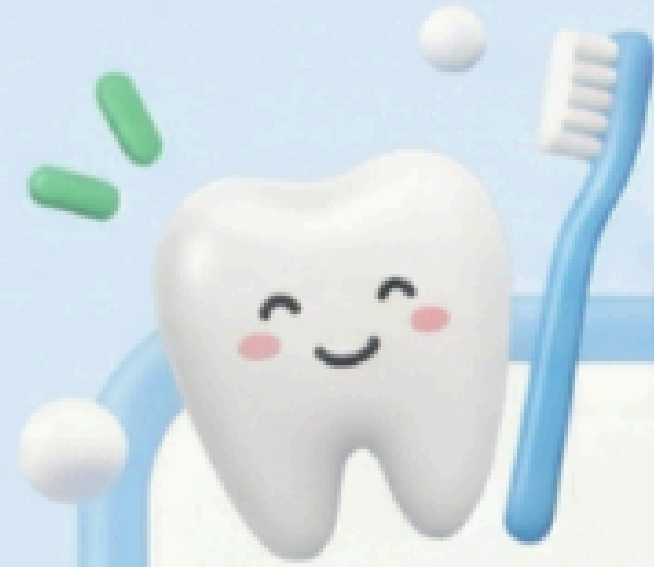

## ตัวชี้วัดที่ 1: การส่งเสริมและป้องกัน

ระดับความสำเร็จของอำเภอในการดำเนินงาน  
ส่งเสริมป้องกันสุขภาพช่องปากตามกลุ่มวัย

เน้นการดูแลและป้องกันปัญหาสุขภาพช่องปากให้ครอบคลุม  
และเหมาะสมตามช่วงวัยของประชาชนในพื้นที่



## สรุประดับคะแนนความสำเร็จ

หญิงตั้งครรภ์

เด็ก 0-5 ปี

เด็ก 6-12 ปี

เด็ก 0-12 ปี Cavity free

วัยทำงาน 25-59 ปี

ผู้สูงอายุ

ผู้ป่วย DM



# ตัวชี้วัดความสำเร็จงานทันตสาธารณสุข จังหวัดสุรินทร์

(Success Indicators for Dental Public Health, Surin Province)



## ผลการดำเนินงานตามตัวชี้วัดที่ 1

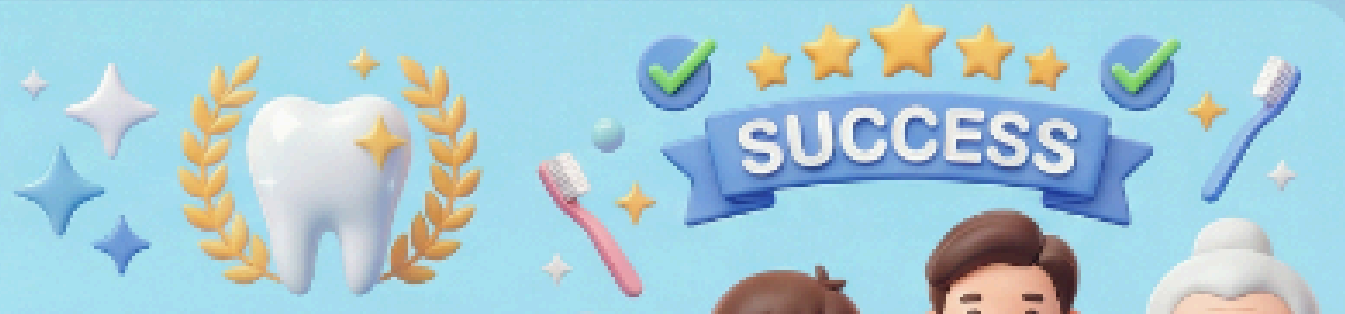

ระดับความสำเร็จของอำเภอในการดำเนินงานส่งเสริมป้องกันสุขภาพช่องปากตามกลุ่มวัย การประเมินผลความสำเร็จของแต่ละอำเภอในการดูแลสุขภาพฟันทุกช่วงวัย



Template

อำเภอ

วันที่ปรับปรุงข้อมูล 12 ก.พ.2569

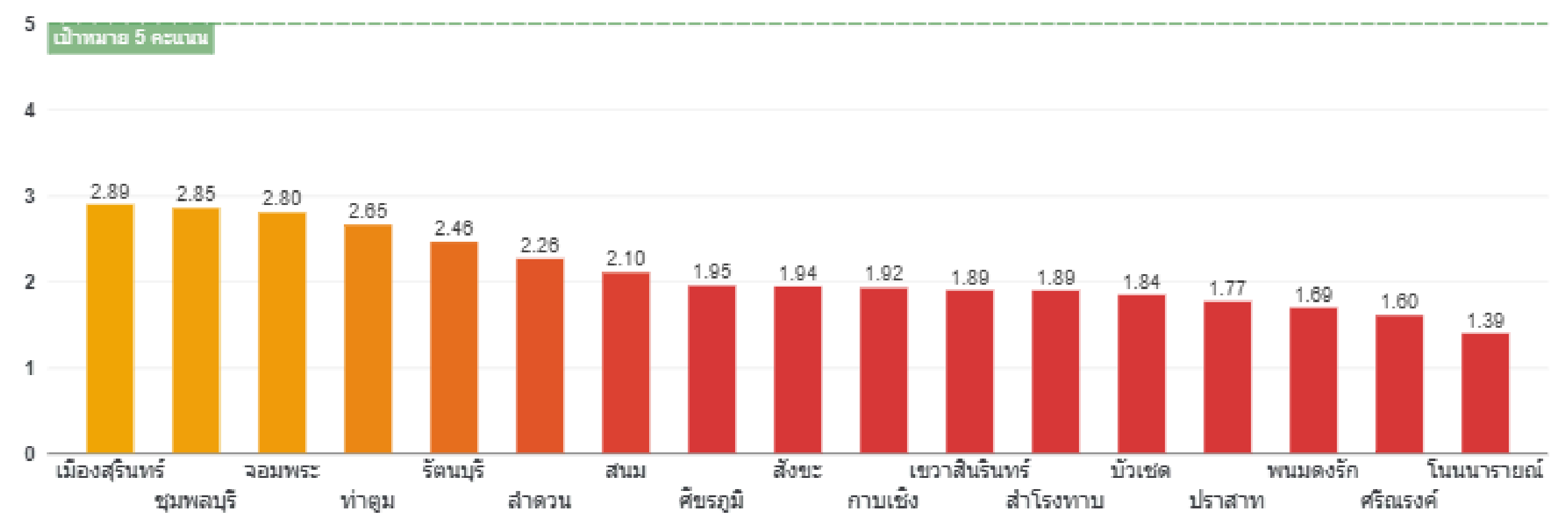



## ตัวชี้วัดที่ 2: การเข้าถึงบริการ

ระดับความสำเร็จของอำเภอในการเพิ่มการเข้าถึงบริการ  
ทันตกรรมพื้นฐานในโรงพยาบาลส่งเสริมสุขภาพตำบล

มุ่งเน้นการขยายขีดความสามารถเพื่อให้ประชาชนเข้าถึง  
บริการทันตกรรมเบื้องต้นในระดับตำบลได้มากขึ้น



# รายงานทันตกรรมพื้นฐาน รพ.สต.

ข้อมูลจาก Google Sheets (Apps Script)

เมืองสุรินทร์ ศรีณรงค์ สำโรงทาบ สังขะ ท่าตูม คีขจรภูมิ พนมดงรัก รัตนบุรี กาบเชิง เขวาสินรินทร์ จอมพระ ขุมพลบุรี โนนนารายณ์ บัวเขต ปราสาท ลำดวน สนม

ทันตกรรมพื้นฐานรวม

6,493

อุดฟัน (Filling)

1,102

ขูดหินปูน (Scaling)

2,752

ถอนฟัน (Extraction)

2,639

## สัดส่วนประเภทบริการ

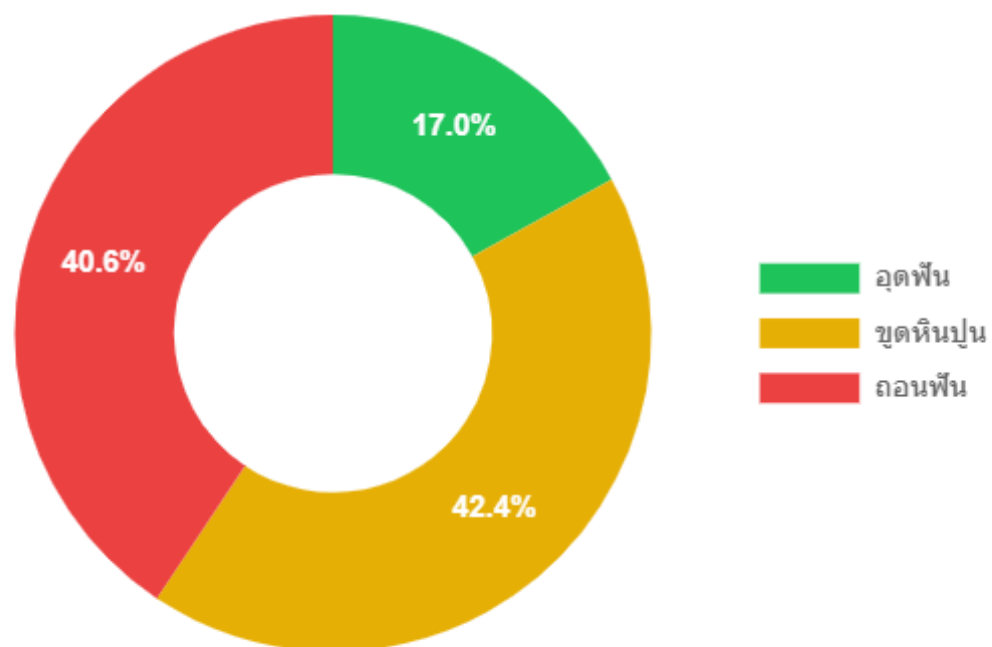

## สถิติผู้รับบริการแยกรายอำเภอ (จำนวนราย)

แสดงครบ 17 อำเภอ

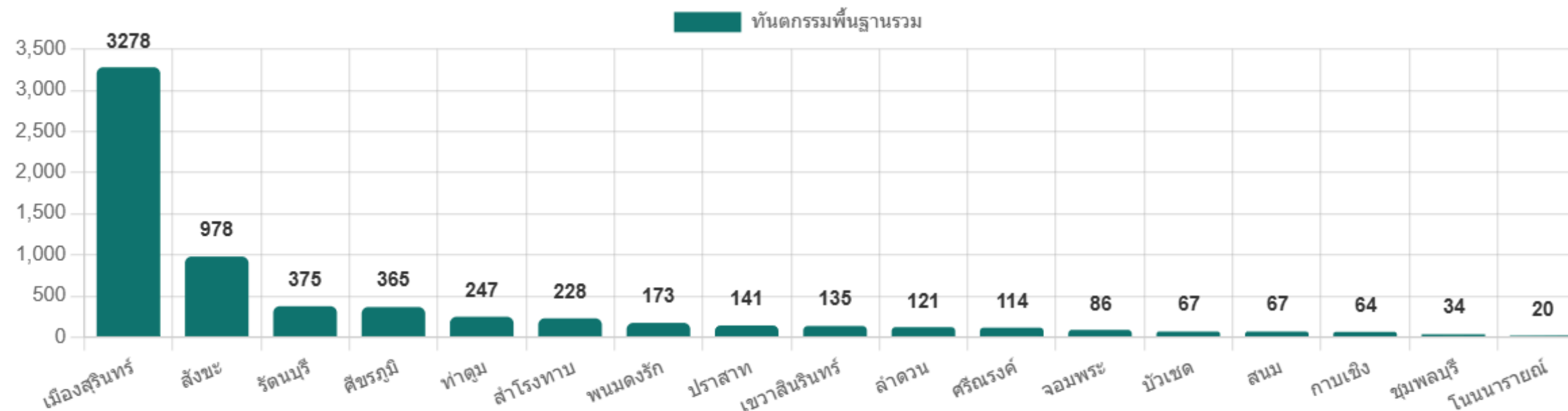

# NEXT.....



จัดทำ Dashboard ตัวชี้วัดสาขาสุนัขสุขภาพช่องปาก

KPI SURIN ORAL HEALTH SERVICE PLAN



ปีงบประมาณ 2569

## โครงการส่งเสริมทันตสุขภาพ และบริการทันตกรรมเคลื่อนที่ อำเภอกาบเชิง จังหวัดสุรินทร์

ทันตกรรมเคลื่อนที่  
สุขภาพดีสู่ชุมชน  
คนกาบเชิงมีรอยยิ้ม

# ทันตกรรมเคลื่อนที่ สุขภาพดีสู่ชุมชน คนกาบเชิงมีรอยยิ้ม (โครงการป้องกันประมาณ 2569)

เป้าหมายบริการ 450 คน ครอบคลุมกลุ่มเป้าหมาย 3 กลุ่มหลัก ได้แก่ นักเรียน ผู้สูงอายุ และประชาชนทั่วไปในพื้นที่อำเภอกาบเชิง



## บริการทันตกรรมที่เปิดให้บริการ

### ตรวจสุขภาพฟันและทาลูออไรด์



บริการตรวจเช็คสุขภาพช่องปากเบื้องต้นและป้องกันฟันผุด้วยการทาลูออไรด์

### ขูดหินปูน อุดฟัน และถอนฟัน



บริการรักษาทางทันตกรรมขั้นพื้นฐานโดยทันตแพทย์และเจ้าหน้าที่ผู้เชี่ยวชาญ

## กำหนดการและสถานที่

5 มีนาคม 2569



### ตำบลด่าน

ณ SW.สต.บ้านเกษตรถาวร  
(โรงเรียนบ้านเกษตรถาวร)

เป้าหมาย 150 คน

11 มีนาคม 2569



### ตำบลโคกตะเกียน

ณ SW.สต.บ้านโชนสวรรค์  
(โรงเรียนบ้านโคกตะเกียน)

เป้าหมาย 150 คน

25 มีนาคม 2569



### ตำบลคูตัน

ณ SW.สต.บ้านโคกสะอาด  
(โรงเรียนบ้านโคกสะอาด)

เป้าหมาย 150 คน

## ความร่วมมือและอุปกรณ์



### ทีมบุคลากรผู้เชี่ยวชาญ SW.กาบเชิง

สนับสนุนโดยทันตแพทย์ ผู้ช่วยฯ และนักวิชาการจาก สสจ.สุรินทร์, SW.ปราสาท และ SW.สังขะ



### อุปกรณ์และเครื่องมือ

ยูนิตทันตกรรมเคลื่อนที่ 6 ชุด  
เครื่องขูดหินปูน 6 ชุด พร้อมเก้าอี้สนาม  
สนับสนุนจาก SW.กาบเชิง SW.ปราสาทและ SW.สังขะ



ภาคผนวก

ผลดำเนินงาน  
ด้านทันตสาธารณสุข

ข้อมูล ณ 19 กุมภาพันธ์ 2569



หน้าหลัก



KPI Template



KPI ตามกลุ่มวัย



เข้าถึงบริการทันตกรรม



ช่องทางการติดตาม

# ข้อที่ 1.

## ระดับความสำเร็จของอำเภอในการดำเนินงาน ส่งเสริมสุขภาพช่องปากตามกลุ่มวัย



# 1.หญิงตั้งครรภ์ได้รับการตรวจสุขภาพช่องปากและขีดทำความสะอาดฟัน (OHSP ข้อ 19.1) เป้าหมาย ร้อยละ 55

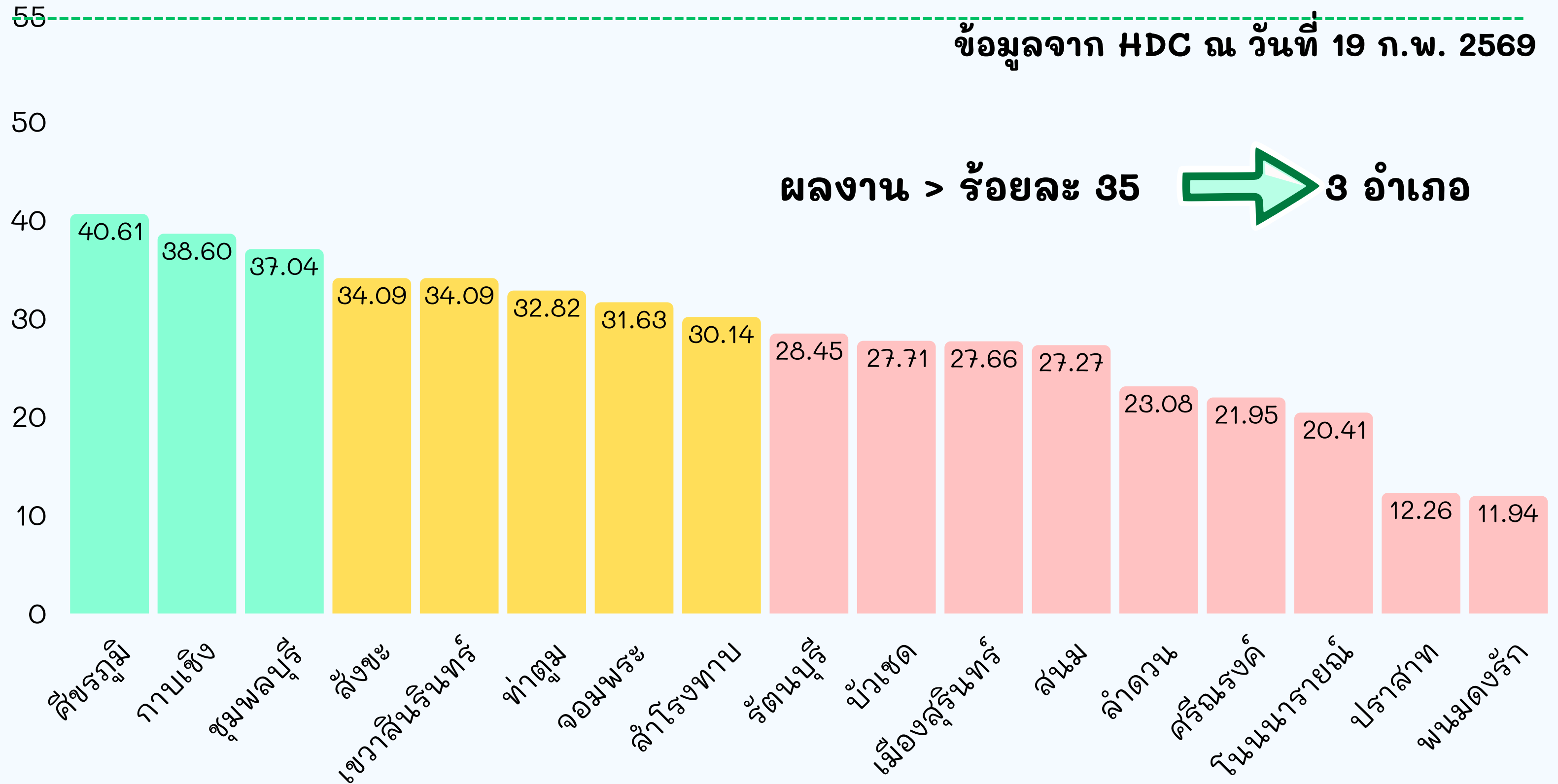

หน้าหลัก



KPI Template



KPI ตามกลุ่มวัย



เข้าถึงบริการทันตกรรม



ช่องทางการติดตาม

## 2.เด็กอายุ 0-5 ปี ได้รับการตรวจสุขภาพช่องปากและเคลือบ/ทาฟลูออไรด์เฉพาะที่ (OHSP ข้อ 17.4, 17.6, 17.8, 17.9) เป้าหมาย ร้อยละ 75

ข้อมูลจาก HDC ณ วันที่ 15 ก.พ. 2569

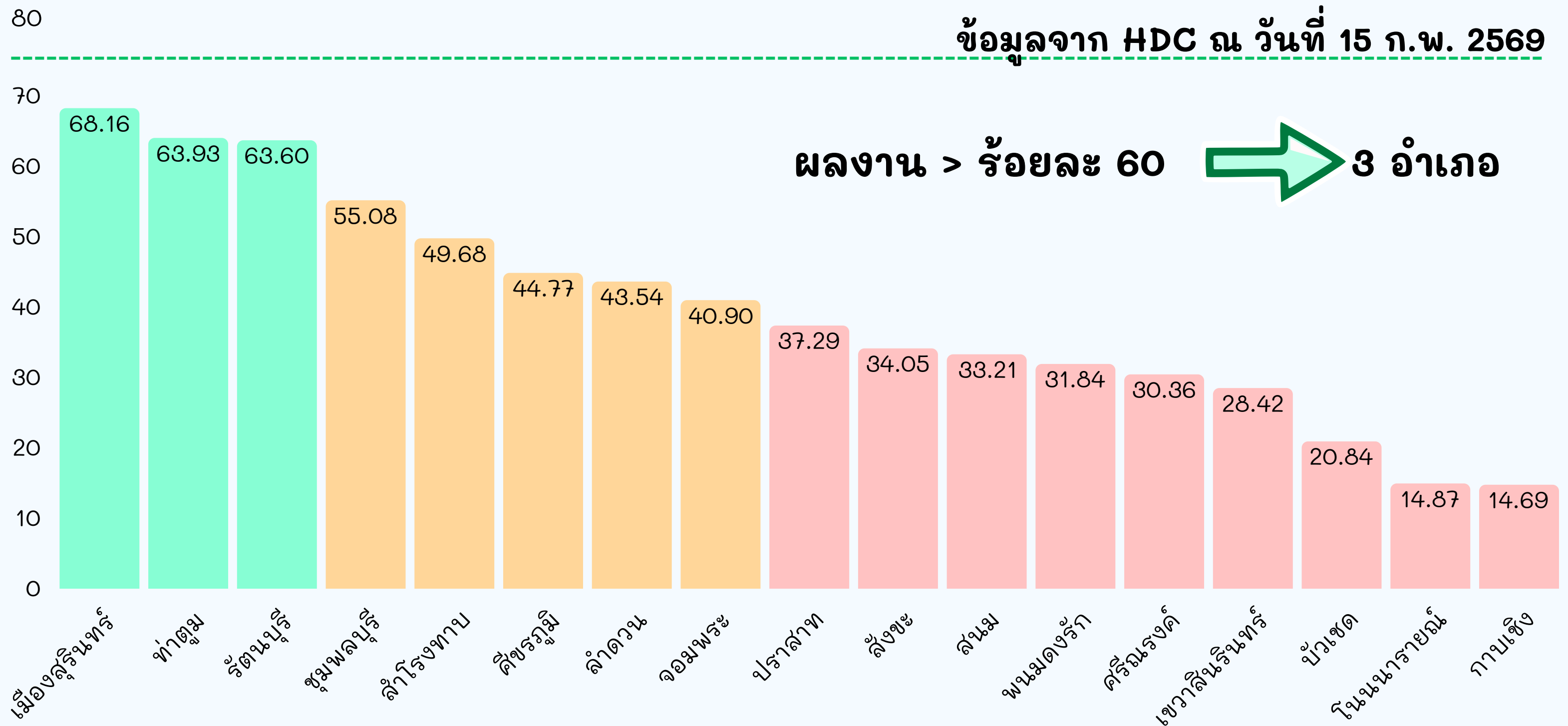

หน้าหลัก



KPI Template



KPI ตามกลุ่มวัย



เข้าถึงบริการทันตกรรม



ช่องทางการติดตาม

# 3.เด็กอายุ 6-12 ปี ได้รับบริการทันตกรรม (OHSP ข้อ 17.13) เป้าหมาย ร้อยละ 75

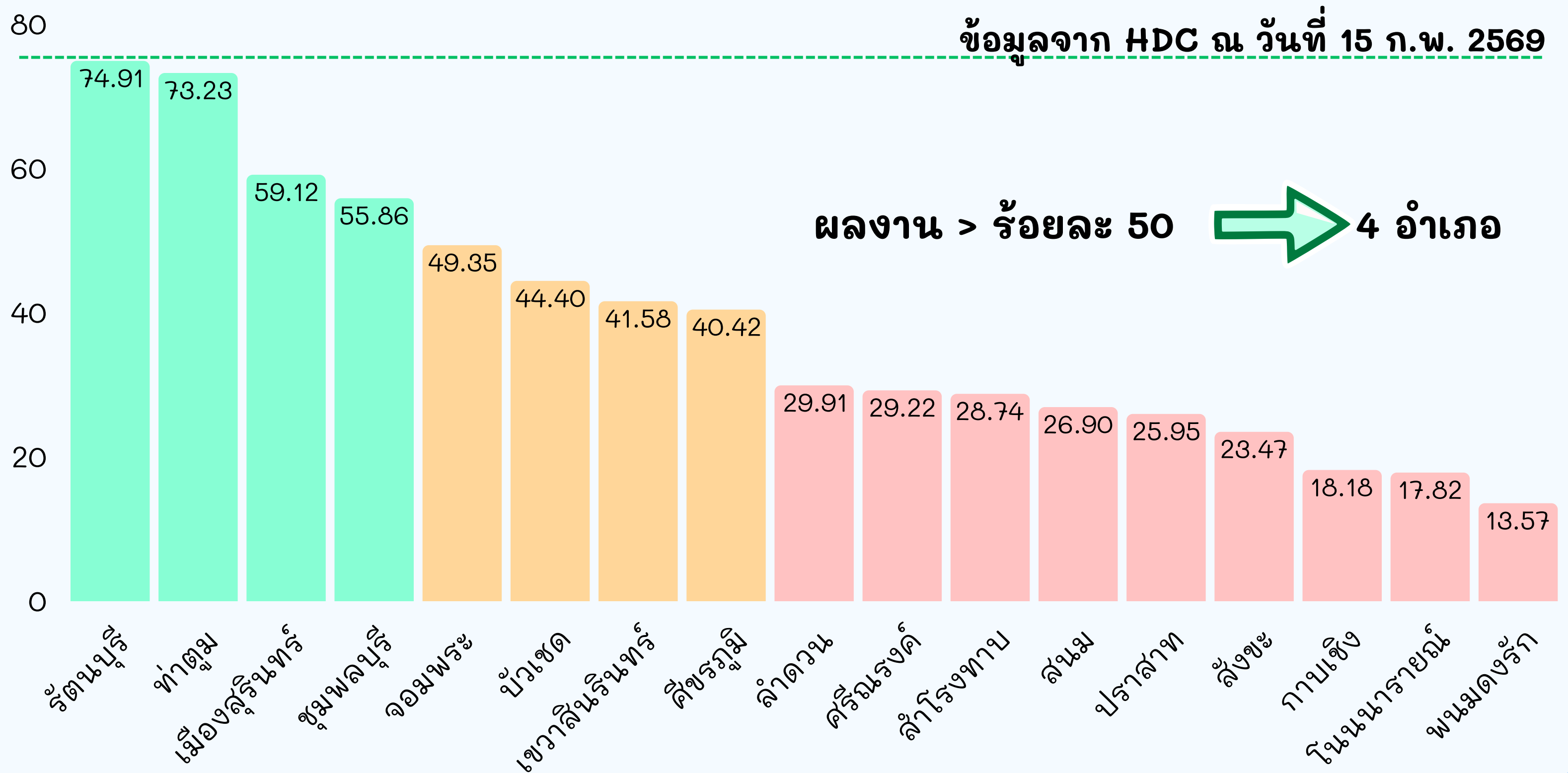

หน้าหลัก



KPI Template



KPI ตามกลุ่มวัย



เข้าถึงบริการทันตกรรม



ช่องทางการติดตาม



หน้าหลัก



KPI Template



KPI ตามกลุ่มวัย



เข้าถึงบริการทันตกรรม



ช่องทางการติดตาม

# 4.ผู้มีอายุ 25-59 ปี ได้รับการตรวจสุขภาพช่องปาก

(ทันตกรรมบริการ ข้อ 13.1 และ ข้อมูลทั่วไป>ประชากร>ประชากรจำแนกเพศ กลุ่มอายุรายปี) **เป้าหมาย ร้อยละ 15**

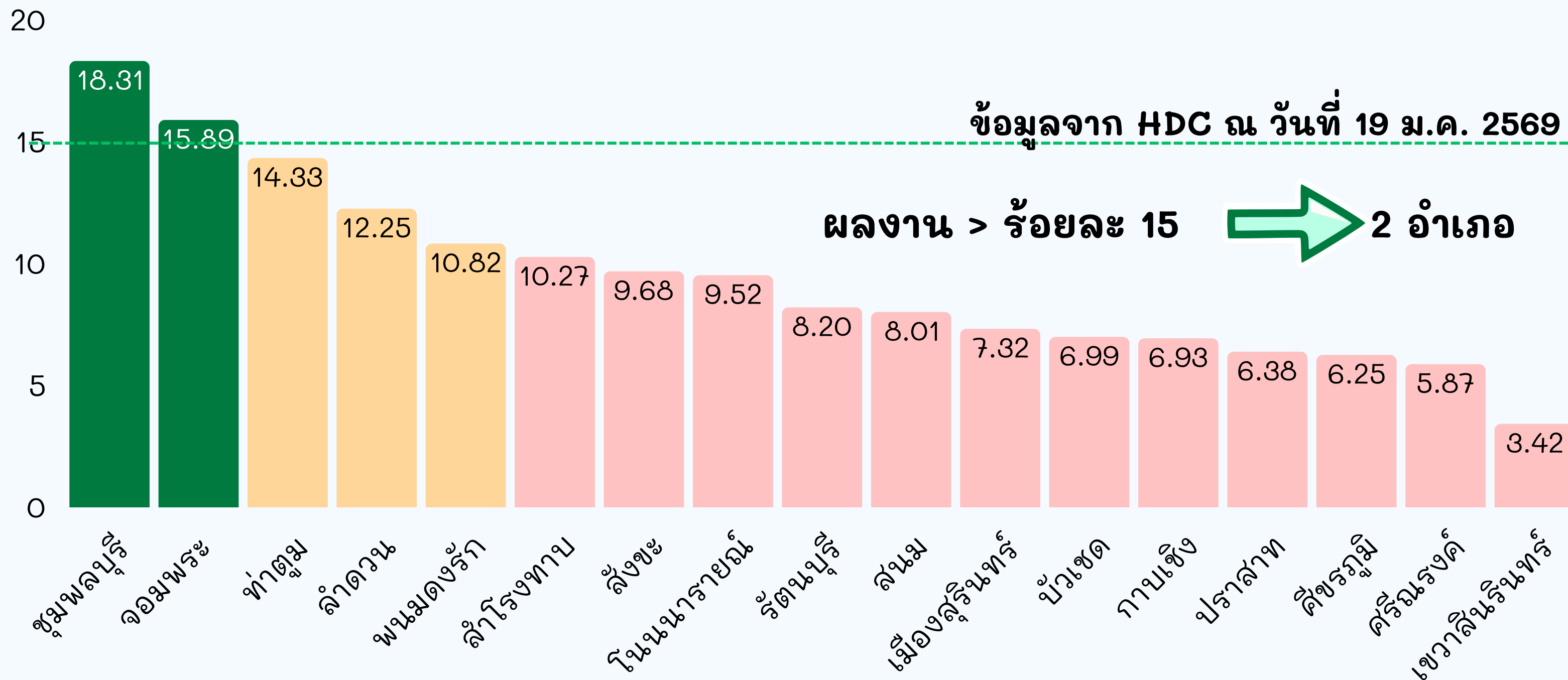

# 5. ผู้สูงอายุได้รับบริการส่งเสริมป้องกันทางทันตกรรม (OHSP ข้อ 10) เป้าหมาย ร้อยละ 50

ข้อมูลจาก HDC ณ วันที่ 15 ก.พ. 2569

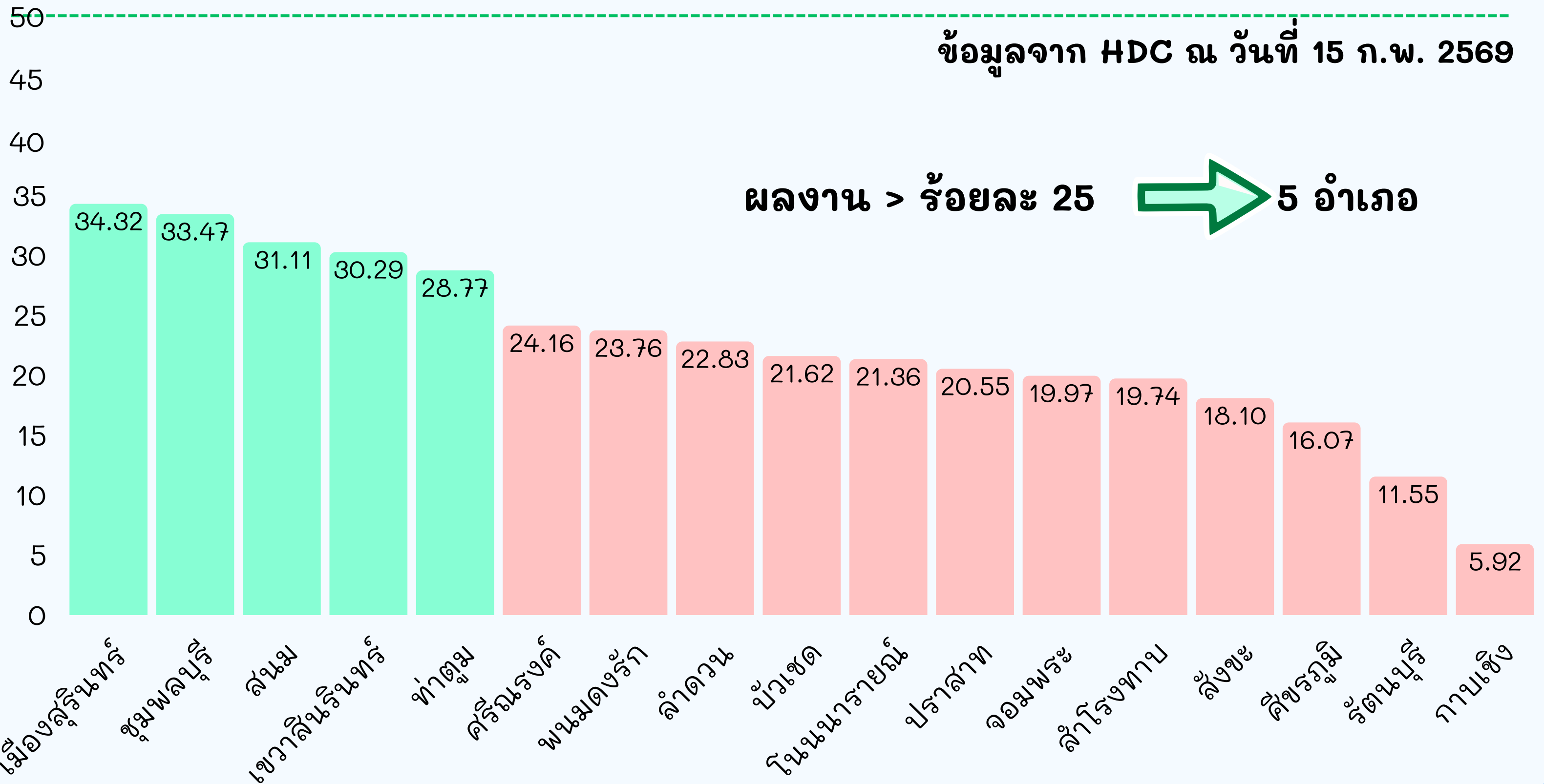

ผลงาน > ร้อยละ 25 → 5 อำเภอ



หน้าหลัก



KPI Template



KPI ตามกลุ่มวัย



เข้าถึงบริการทันตกรรม



ช่องทางการติดตาม

# 6. ผู้สูงอายุที่มีพื้นหลัง(แท้หรือเทียม) ใช้งานที่เหมาะสม (ไม่น้อยกว่า 4 คู่สบ) (OHSP ข้อ 18.12) เป้าหมาย ร้อยละ 40

ข้อมูลจาก HDC ณ วันที่ 19 ก.พ. 2569

ผลงาน > ร้อยละ 40 → 9 อำเภอ

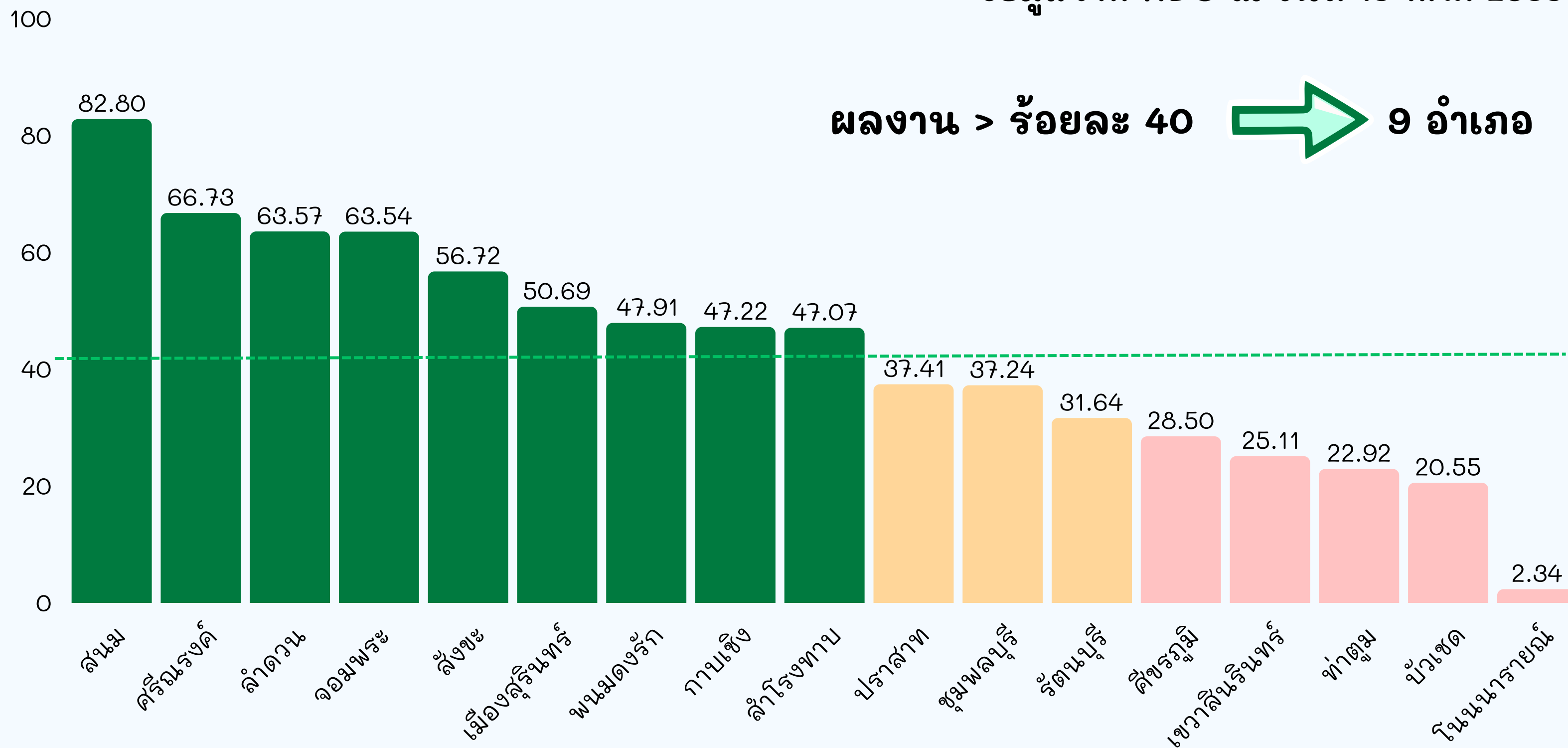

หน้าหลัก



KPI Template



KPI ตามกลุ่มวัย



เข้าถึงบริการทันตกรรม



ช่องทางการติดตาม

# 7.ผู้ป่วยเบาหวานได้รับบริการทันตกรรม (OHSP ข้อ 17.16)

## เป้าหมาย ร้อยละ 50

ข้อมูลจาก HDC ณ วันที่ 15 ก.พ. 2569

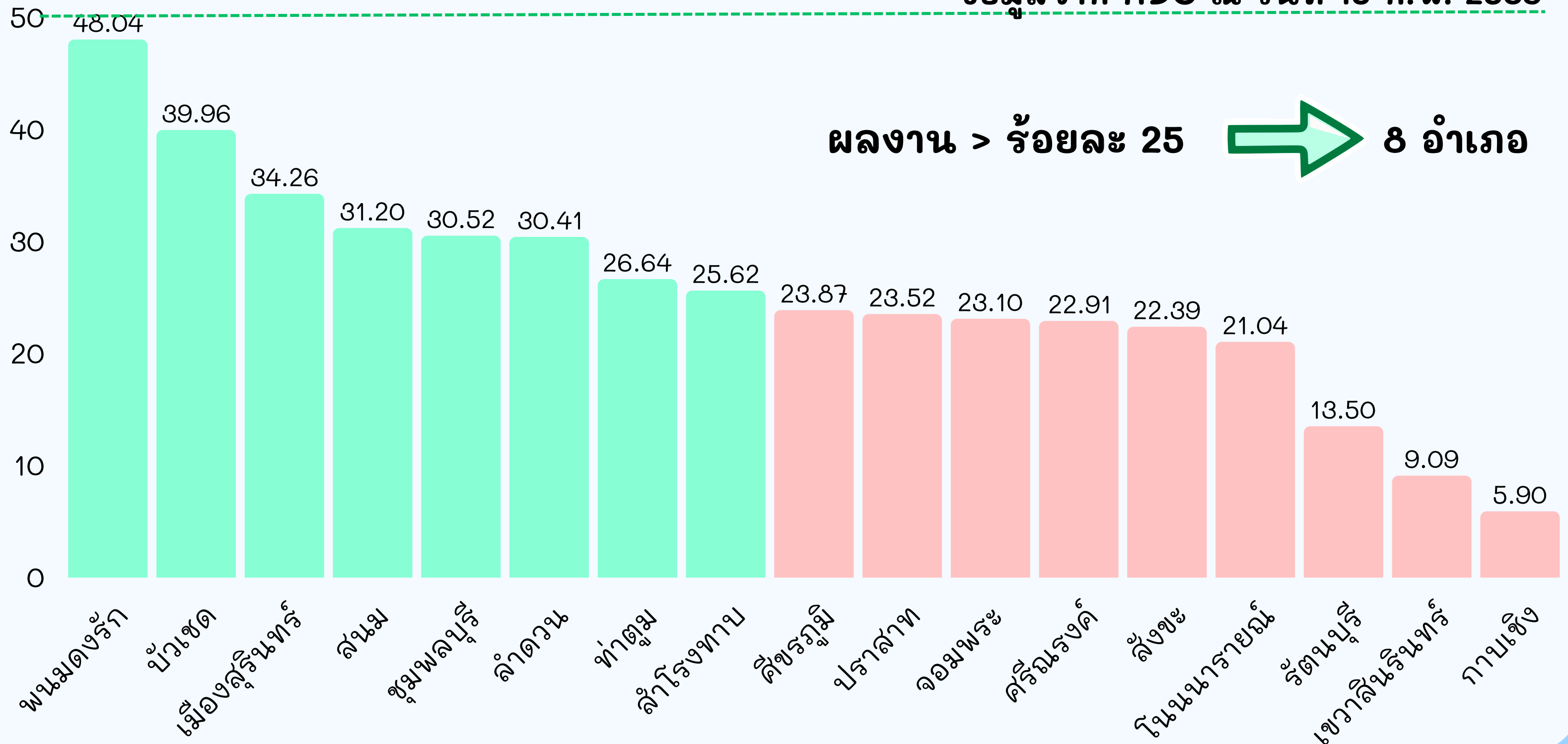

หน้าหลัก



KPI Template



KPI ตามกลุ่มวัย



เข้าถึงบริการทันตกรรม



ช่องทางการติดตาม

# 8.เด็กอายุ 0-12 ปี ฟันดีไม่มีผุ (Cavity free) เป้าหมาย ร้อยละ 85

ข้อมูลจาก OHDC Dashboard ณ วันที่ 20 ก.พ. 2569

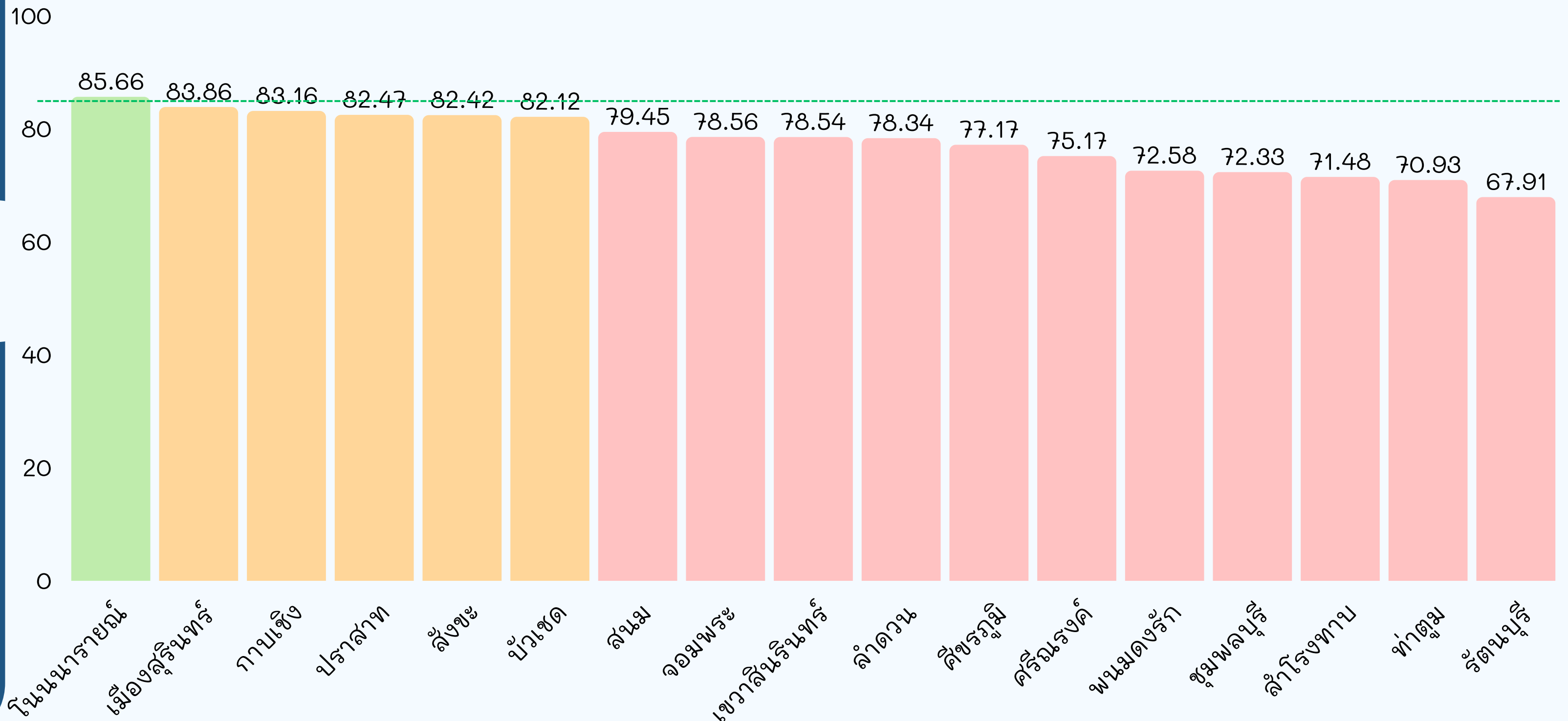

หน้าหลัก



KPI Template



KPI ตามกลุ่มวัย



เข้าถึงบริการทันตกรรม



ช่องทางการติดตาม



หน้าหลัก



KPI Template



KPI ตามกลุ่มวัย



เข้าถึงบริการทันตกรรม



ช่องทางการติดตาม

## ข้อที่ 2.

ระดับความสำเร็จของอำเภอในการเพิ่มการเข้าถึงบริการทันตกรรมพื้นฐานในโรงพยาบาลส่งเสริมสุขภาพตำบล



# ระดับความสำเร็จของอำเภอในการเพิ่มการเข้าถึงบริการทันตกรรมพื้นฐาน ในโรงพยาบาลส่งเสริมสุขภาพตำบล (ทันตกรรมบริการ ข้อ 13.6, 13.7, 13.8)

## สรุปข้อมูลทันตกรรมพื้นฐานปีงบประมาณ 2568

อำเภอ	จำนวน รพ.สต.ที่มีทันตบุคลากรประจำ(แห่ง)	จำนวน รพ.สต.ที่มีทันตบุคลากร ให้บริการทันตกรรมพื้นฐาน 200 ครั้งขึ้นไป(แห่ง)	คิดเป็นร้อยละ
เมืองสุรินทร์	17	14	82.35
สนม	3	2	66.67
สังขะ	7	4	57.14
ท่าตูม	4	2	50
จอมพระ	2	1	50
กาบเชิง	2	1	50
ลำดวน	2	1	50
ศีขรภูมิ	6	2	33.33
สำโรงทาบ	4	1	25
พนมดงรัก	4	1	25
ปราสาท	7	1	14.29
รัตนบุรี	7	1	14.29
ชุมพลบุรี	3	0	0
บัวเชด	3	0	0
ศรีณรงค์	1	0	0
เขวาสินรินทร์	2	0	0
โนนนารายณ์	3	0	0
รวม	77	31	40.26



หน้าหลัก



KPI Template



KPI ตามกลุ่มวัย



เข้าถึงบริการทันตกรรม



ช่องทางติดตาม



หน้าหลัก



KPI Template



KPI ตามกลุ่มวัย



เข้าถึงบริการทันตกรรม



ช่องทางการติดตาม

# ระดับความสำเร็จของอำเภอในการเพิ่มการเข้าถึงบริการทันตกรรมพื้นฐาน ในโรงพยาบาลส่งเสริมสุขภาพตำบล (ทันตกรรมบริการ ข้อ 13.6, 13.7, 13.8)

- ให้บริการทันตกรรมพื้นฐาน ขุดหินปูน อุดฟัน และถอนฟัน **รวมจำนวน 200 ครั้งขึ้นไป** ใน รพ.สต.ที่มีทันตบุคลากรปฏิบัติงานประจำ

## “อำเภอเมืองสุรินทร์”

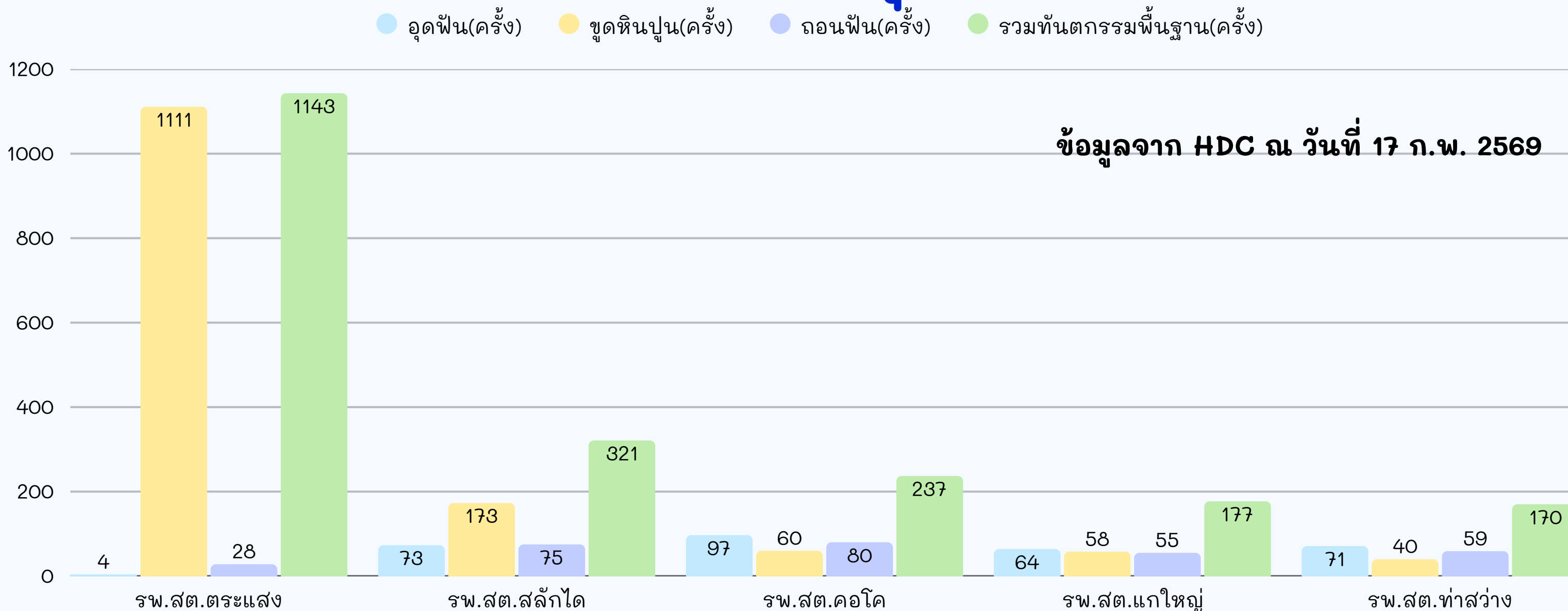



หน้าหลัก



KPI Template



KPI ตามกลุ่มวัย



เข้าถึงบริการทันตกรรม



ช่องทางการติดตาม

# ระดับความสำเร็จของอำเภอในการเพิ่มการเข้าถึงบริการทันตกรรมพื้นฐาน ในโรงพยาบาลส่งเสริมสุขภาพตำบล (ทันตกรรมบริการ ข้อ 13.6, 13.7, 13.8)

- ให้บริการทันตกรรมพื้นฐาน ขุดหินปูน อุดฟัน และถอนฟัน **รวมจำนวน 200 ครั้งขึ้นไป** ใน รพ.สต.ที่มีทันตบุคลากรปฏิบัติงานประจำ

## “อำเภอเมืองสุรินทร์”





หน้าหลัก



KPI Template



KPI ตามกลุ่มวัย



เข้าถึงบริการทันตกรรม



ช่องทางการติดตาม

# ระดับความสำเร็จของอำเภอในการเพิ่มการเข้าถึงบริการทันตกรรมพื้นฐาน ในโรงพยาบาลส่งเสริมสุขภาพตำบล (ทันตกรรมบริการ ข้อ 13.6, 13.7, 13.8)

- ให้บริการทันตกรรมพื้นฐาน ขุดหินปูน อุดฟัน และถอนฟัน **รวมจำนวน 200 ครั้งขึ้นไป** ใน รพ.สต.ที่มีทันตบุคลากรปฏิบัติงานประจำ

## “อำเภอเมืองสุรินทร์”

● อุดฟัน(ครั้ง) 
 ● ขุดหินปูน(ครั้ง) 
 ● ถอนฟัน(ครั้ง) 
 ● รวมทันตกรรมพื้นฐาน(ครั้ง)

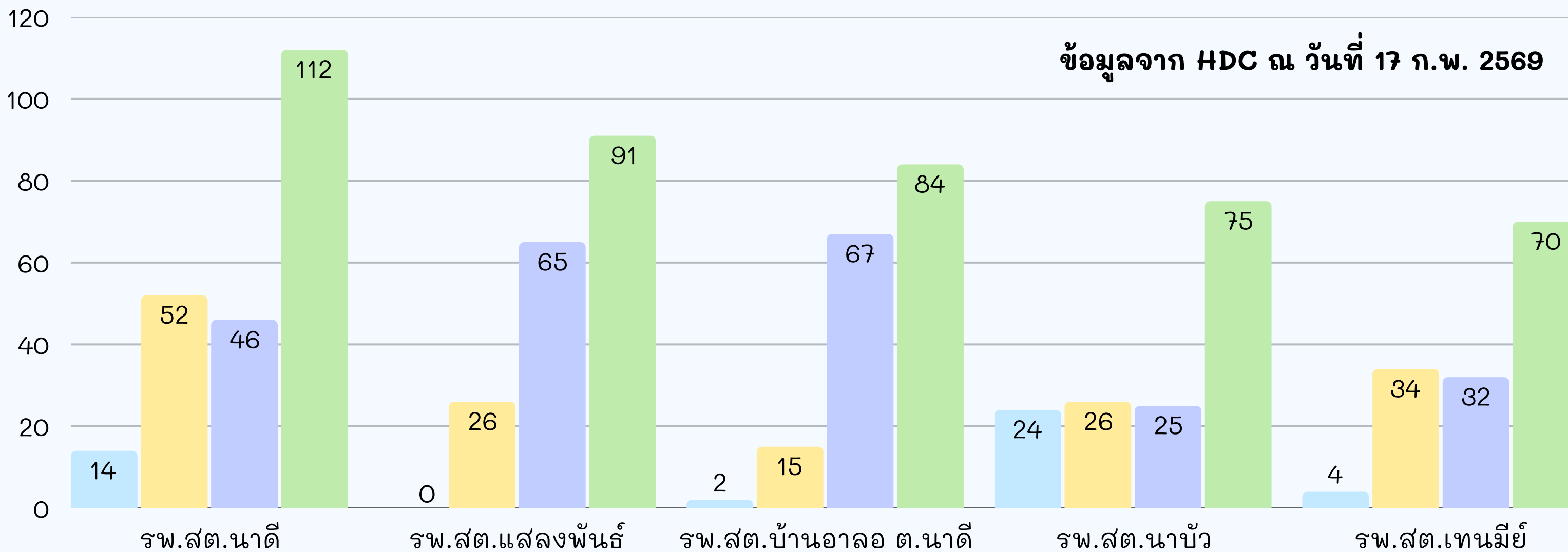



หน้าหลัก



KPI Template



KPI ตามกลุ่มวัย



เข้าถึงบริการทันตกรรม



ช่องทางการติดตาม

# ระดับความสำเร็จของอำเภอในการเพิ่มการเข้าถึงบริการทันตกรรมพื้นฐาน ในโรงพยาบาลส่งเสริมสุขภาพตำบล (ทันตกรรมบริการ ข้อ 13.6, 13.7, 13.8)

- ให้บริการทันตกรรมพื้นฐาน ขุดหินปูน อุดฟัน และถอนฟัน **รวมจำนวน 200 ครั้งขึ้นไป** ใน รพ.สต.ที่มีทันตบุคลากรปฏิบัติงานประจำ

## “อำเภอกาบเชิง”

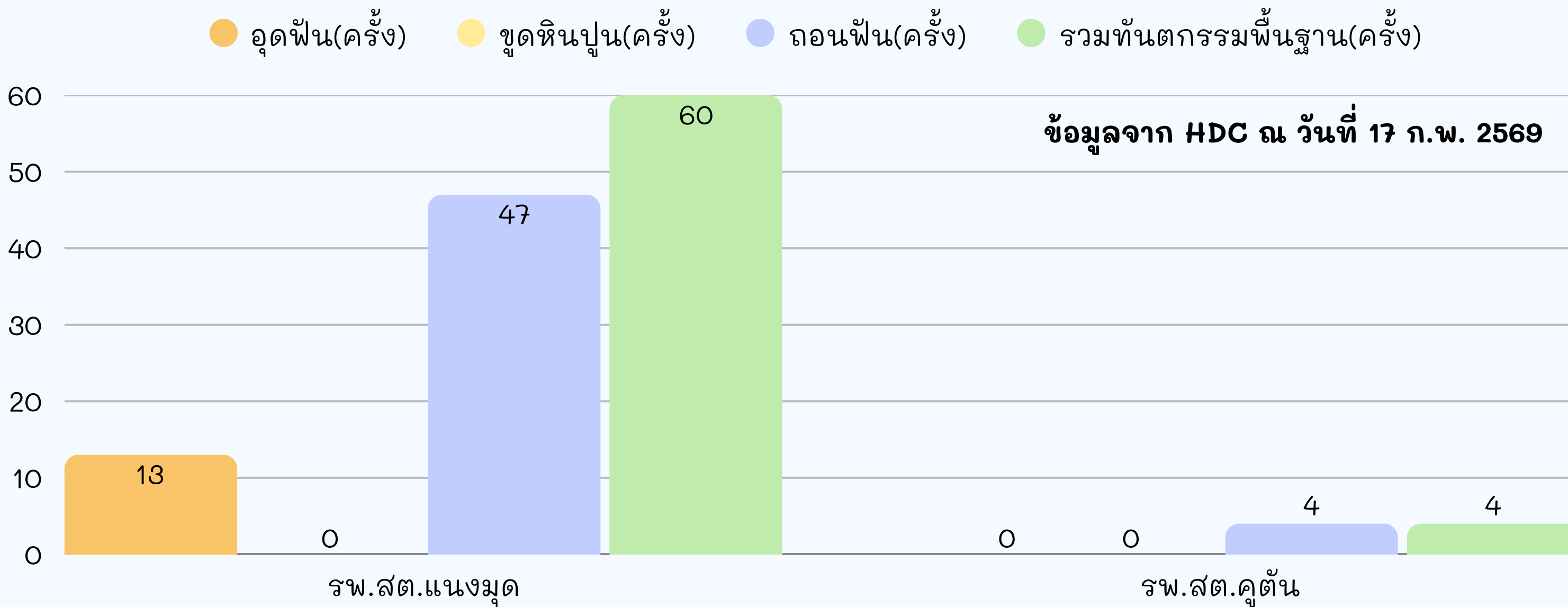



หน้าหลัก



KPI Template



KPI ตามกลุ่มวัย



เข้าถึงบริการทันตกรรม



ช่องทางการติดตาม

# ระดับความสำเร็จของอำเภอในการเพิ่มการเข้าถึงบริการทันตกรรมพื้นฐาน ในโรงพยาบาลส่งเสริมสุขภาพตำบล (ทันตกรรมบริการ ข้อ 13.6, 13.7, 13.8)

- ให้บริการทันตกรรมพื้นฐาน ขุดหินปูน อุดฟัน และถอนฟัน **รวมจำนวน 200 ครั้งขึ้นไป** ใน รพ.สต.ที่มีทันตบุคลากรปฏิบัติงานประจำ

## “อำเภอเขวาสินรินทร์”

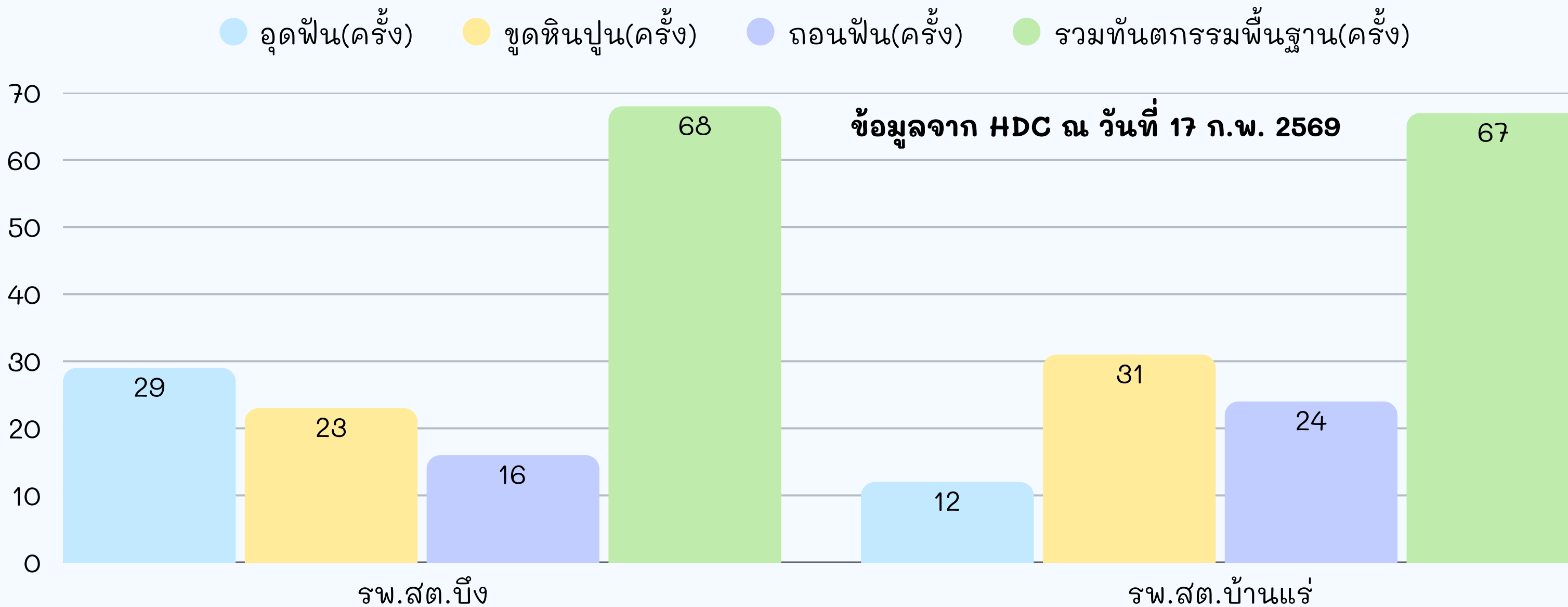



หน้าหลัก



KPI Template



KPI ตามกลุ่มวัย



เข้าถึงบริการทันตกรรม



ช่องทางการติดตาม

# ระดับความสำเร็จของอำเภอในการเพิ่มการเข้าถึงบริการทันตกรรมพื้นฐาน ในโรงพยาบาลส่งเสริมสุขภาพตำบล (ทันตกรรมบริการ ข้อ 13.6, 13.7, 13.8)

- ให้บริการทันตกรรมพื้นฐาน ขุดหินปูน อุดฟัน และถอนฟัน **รวมจำนวน 200 ครั้งขึ้นไป** ใน รพ.สต.ที่มีทันตบุคลากรปฏิบัติงานประจำ

## “อำเภอจอมพระ”

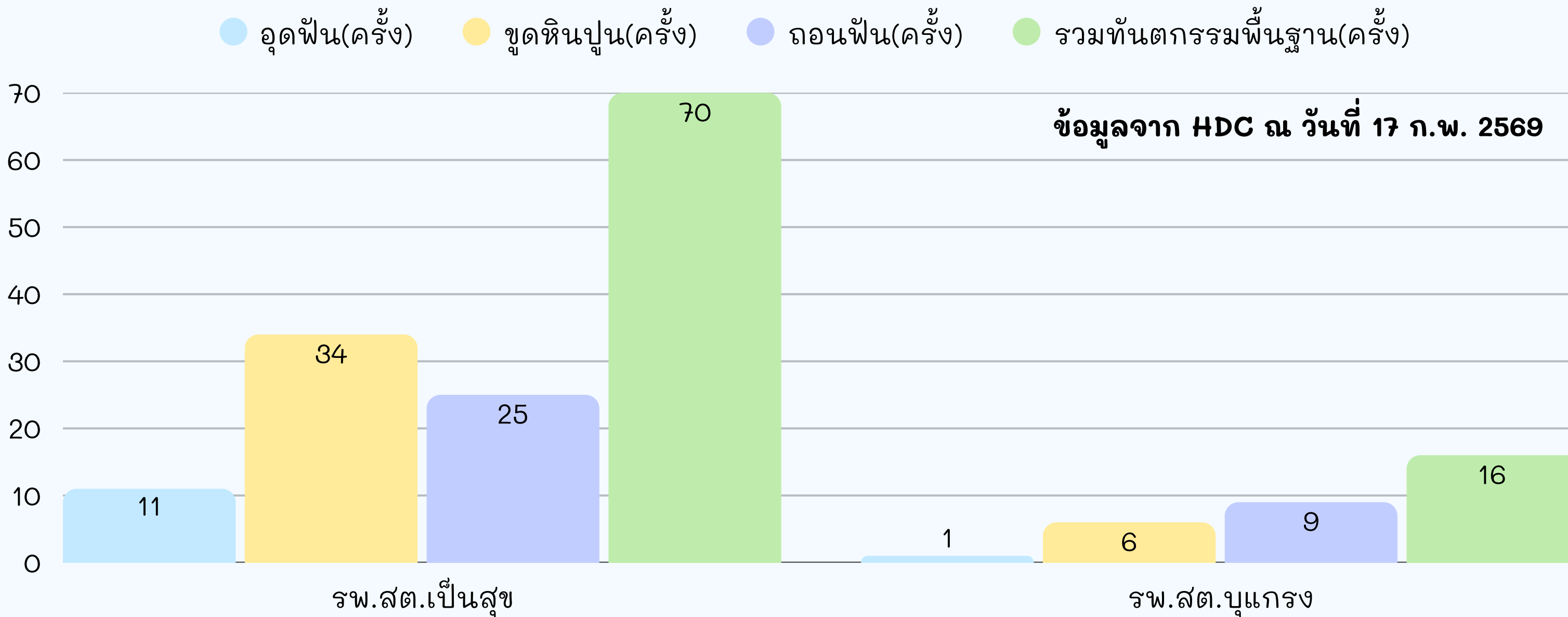



หน้าหลัก



KPI Template



KPI ตามกลุ่มวัย



เข้าถึงบริการทันตกรรม



ช่องทางการติดตาม

# ระดับความสำเร็จของอำเภอในการเพิ่มการเข้าถึงบริการทันตกรรมพื้นฐาน ในโรงพยาบาลส่งเสริมสุขภาพตำบล (ทันตกรรมบริการ ข้อ 13.6, 13.7, 13.8)

- ให้บริการทันตกรรมพื้นฐาน ขุดหินปูน อุดฟัน และถอนฟัน **รวมจำนวน 200 ครั้งขึ้นไป** ใน รพ.สต.ที่มีทันตบุคลากรปฏิบัติงานประจำ

## “อำเภอชุมพลบุรี”

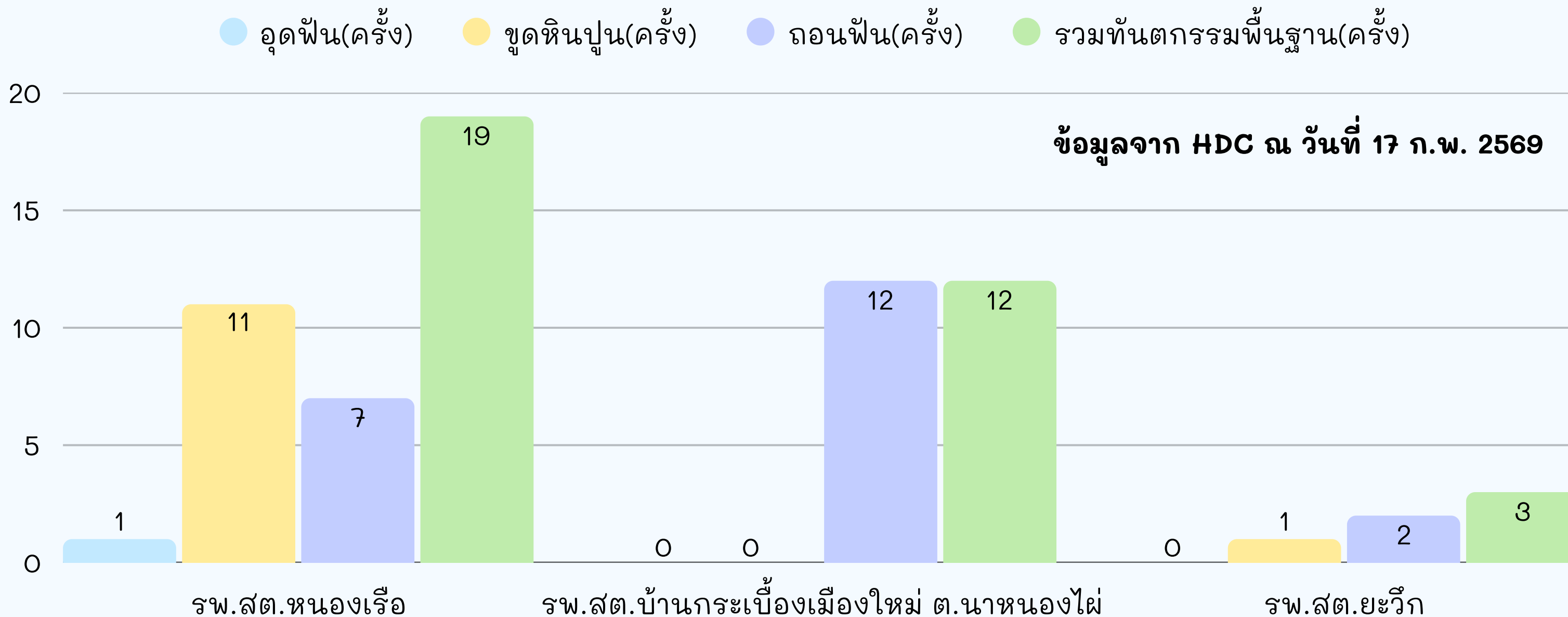



หน้าหลัก



KPI Template



KPI ตามกลุ่มวัย



เข้าถึงบริการทันตกรรม



ช่องทางการติดตาม

# ระดับความสำเร็จของอำเภอในการเพิ่มการเข้าถึงบริการทันตกรรมพื้นฐาน ในโรงพยาบาลส่งเสริมสุขภาพตำบล (ทันตกรรมบริการ ข้อ 13.6, 13.7, 13.8)

- ให้บริการทันตกรรมพื้นฐาน ขุดหินปูน อุดฟัน และถอนฟัน **รวมจำนวน 200 ครั้งขึ้นไป** ใน รพ.สต.ที่มีทันตบุคลากรปฏิบัติงานประจำ

## “อำเภอทำตม”

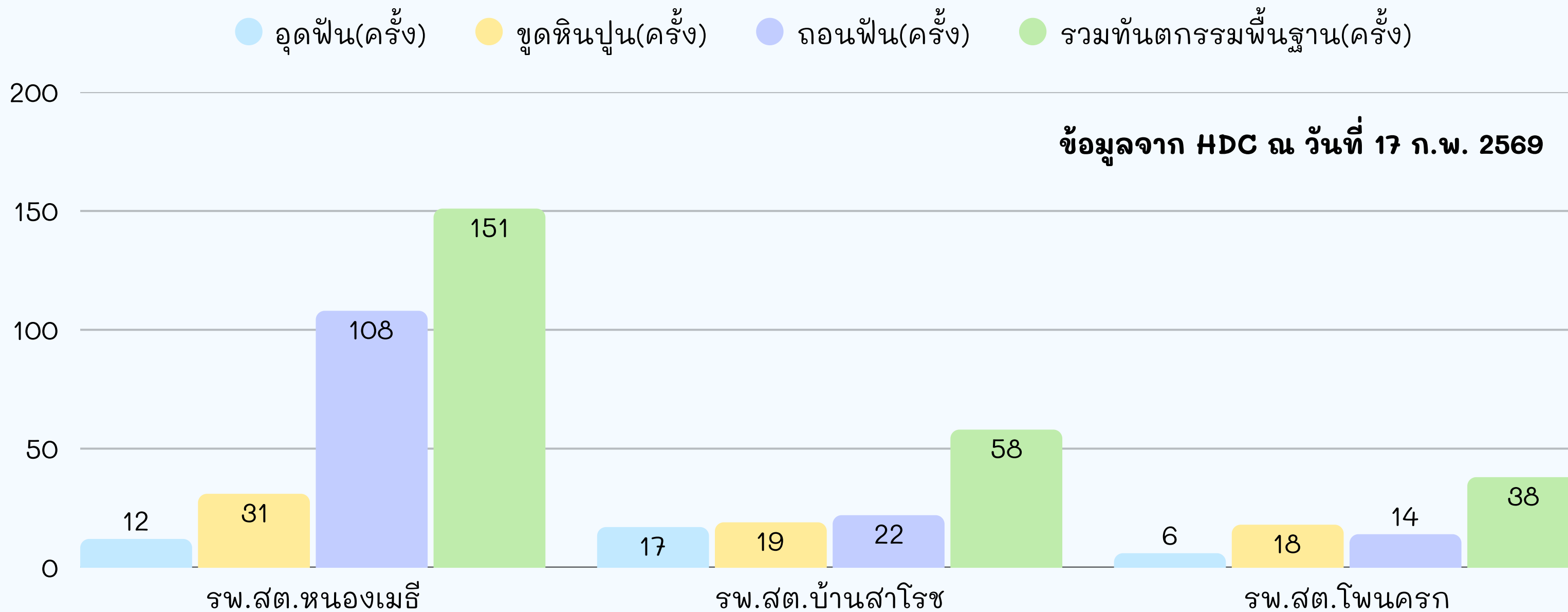



หน้าหลัก



KPI Template



KPI ตามกลุ่มวัย



เข้าถึงบริการทันตกรรม



ช่องทางการติดตาม

# ระดับความสำเร็จของอำเภอในการเพิ่มการเข้าถึงบริการทันตกรรมพื้นฐาน ในโรงพยาบาลส่งเสริมสุขภาพตำบล (ทันตกรรมบริการ ข้อ 13.6, 13.7, 13.8)

- ให้บริการทันตกรรมพื้นฐาน ขุดหินปูน อุดฟัน และถอนฟัน **รวมจำนวน 200 ครั้งขึ้นไป** ใน รพ.สต.ที่มีทันตบุคลากรปฏิบัติงานประจำ

## “อำเภอโนนนารายณ์”

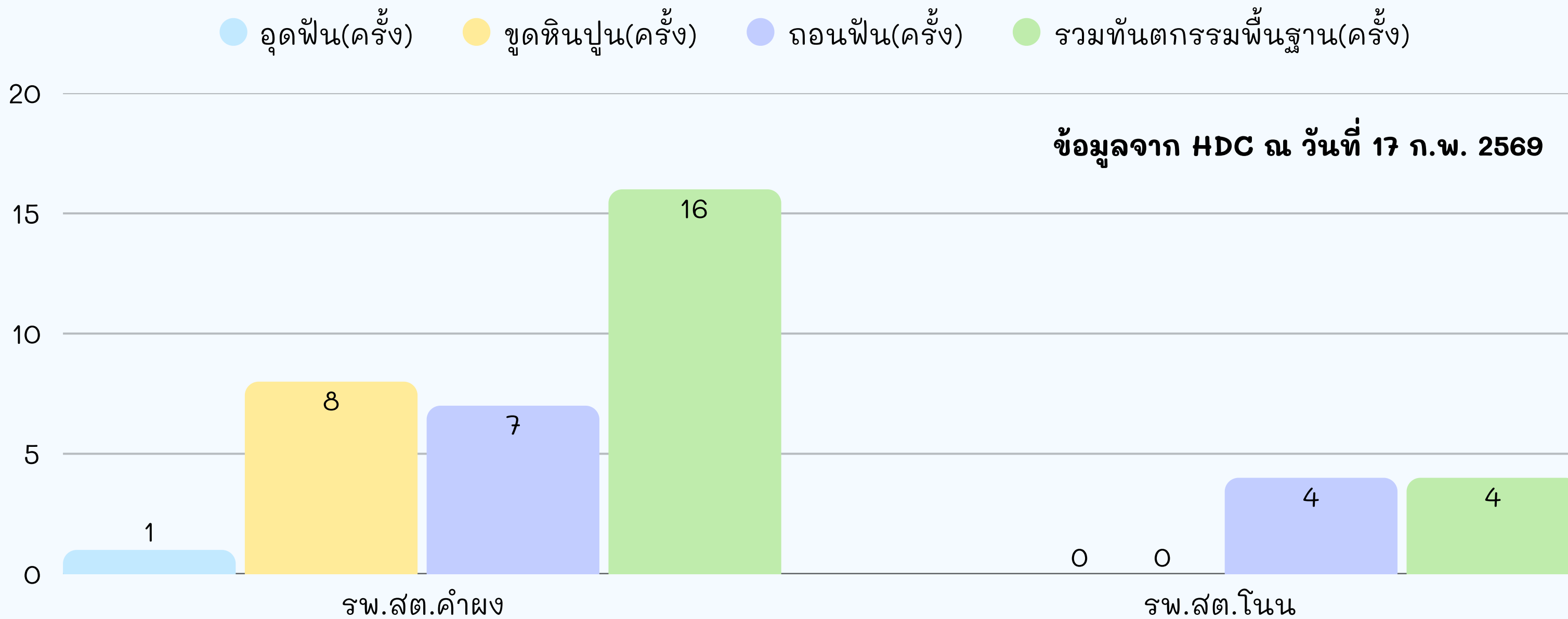



หน้าหลัก



KPI Template



KPI ตามกลุ่มวัย



เข้าถึงบริการทันตกรรม



ช่องทางการติดตาม

# ระดับความสำเร็จของอำเภอในการเพิ่มการเข้าถึงบริการทันตกรรมพื้นฐาน ในโรงพยาบาลส่งเสริมสุขภาพตำบล (ทันตกรรมบริการ ข้อ 13.6, 13.7, 13.8)

- ให้บริการทันตกรรมพื้นฐาน ขุดหินปูน อุดฟัน และถอนฟัน **รวมจำนวน 200 ครั้งขึ้นไป** ใน รพ.สต.ที่มีทันตบุคลากรปฏิบัติงานประจำ

## “อำเภอบัวเชด”

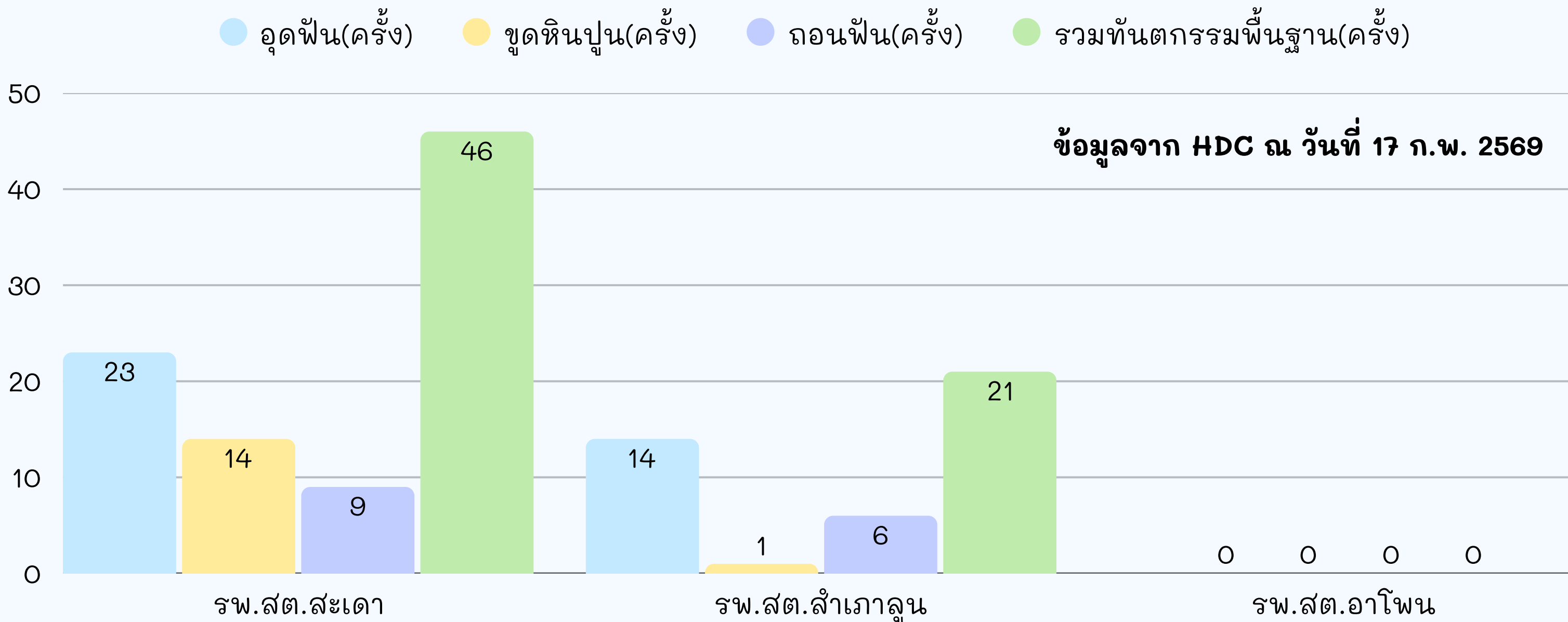



หน้าหลัก



KPI Template



KPI ตามกลุ่มวัย



เข้าถึงบริการทันตกรรม



ช่องทางการติดตาม

# ระดับความสำเร็จของอำเภอในการเพิ่มการเข้าถึงบริการทันตกรรมพื้นฐาน ในโรงพยาบาลส่งเสริมสุขภาพตำบล (ทันตกรรมบริการ ข้อ 13.6, 13.7, 13.8)

- ให้บริการทันตกรรมพื้นฐาน ขุดหินปูน อุดฟัน และถอนฟัน **รวมจำนวน 200 ครั้งขึ้นไป** ใน รพ.สต.ที่มีทันตบุคลากรปฏิบัติงานประจำ

## “อำเภอปราสาท”

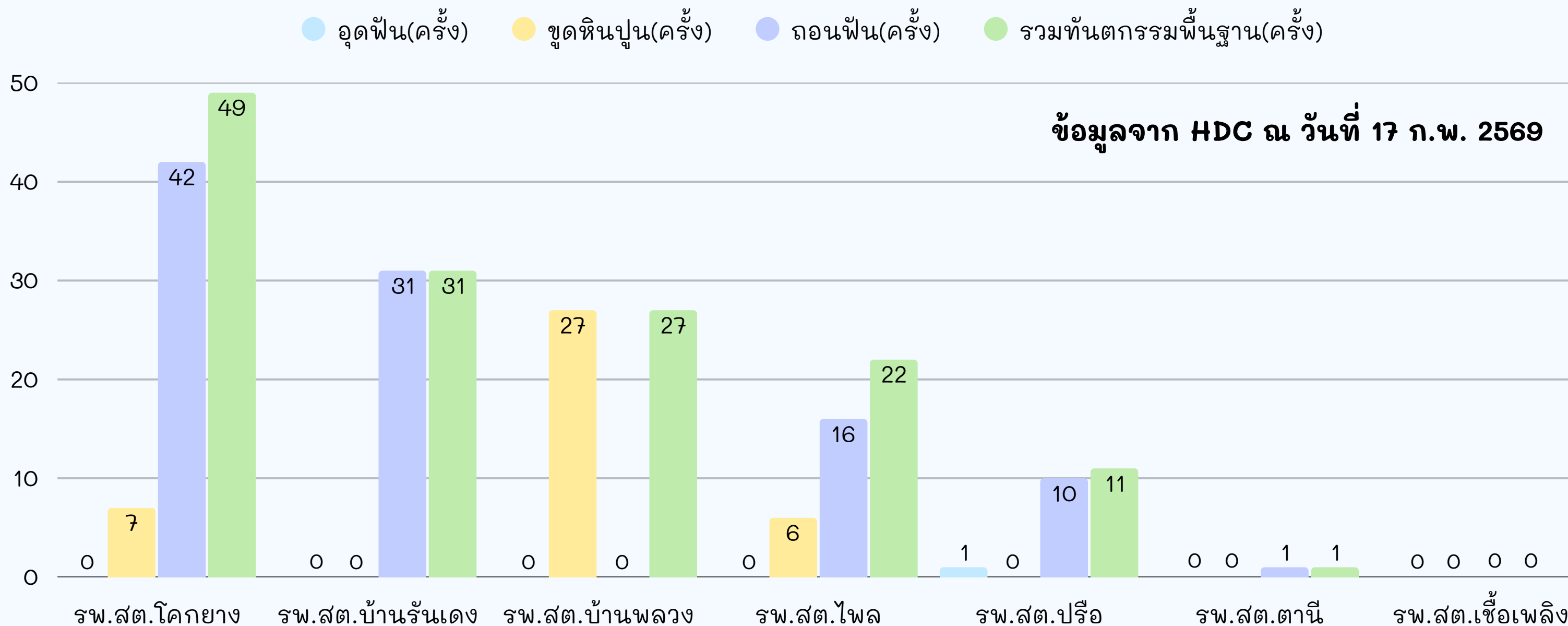



หน้าหลัก



KPI Template



KPI ตามกลุ่มวัย



เข้าถึงบริการทันตกรรม



ช่องทางการติดตาม

# ระดับความสำเร็จของอำเภอในการเพิ่มการเข้าถึงบริการทันตกรรมพื้นฐาน ในโรงพยาบาลส่งเสริมสุขภาพตำบล (ทันตกรรมบริการ ข้อ 13.6, 13.7, 13.8)

- ให้บริการทันตกรรมพื้นฐาน ขุดหินปูน อุดฟัน และถอนฟัน **รวมจำนวน 200 ครั้งขึ้นไป** ใน รพ.สต.ที่มีทันตบุคลากรปฏิบัติงานประจำ

## “อำเภอพนมดงรัก”

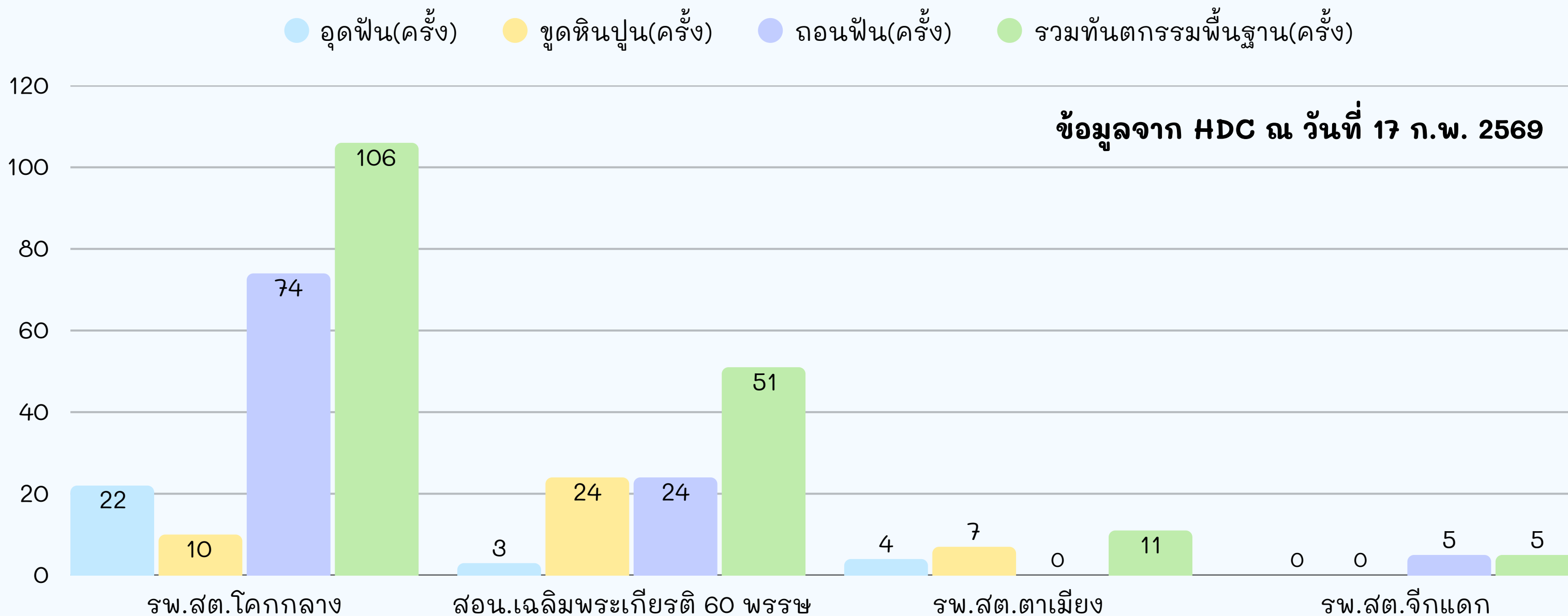



หน้าหลัก



KPI Template



KPI ตามกลุ่มวัย



เข้าถึงบริการทันตกรรม



ช่องทางการติดตาม

# ระดับความสำเร็จของอำเภอในการเพิ่มการเข้าถึงบริการทันตกรรมพื้นฐาน ในโรงพยาบาลส่งเสริมสุขภาพตำบล (ทันตกรรมบริการ ข้อ 13.6, 13.7, 13.8)

- ให้บริการทันตกรรมพื้นฐาน ขุดหินปูน อุดฟัน และถอนฟัน **รวมจำนวน 200 ครั้งขึ้นไป** ใน รพ.สต.ที่มีทันตบุคลากรปฏิบัติงานประจำ

## “อำเภอรัตนบุรี”

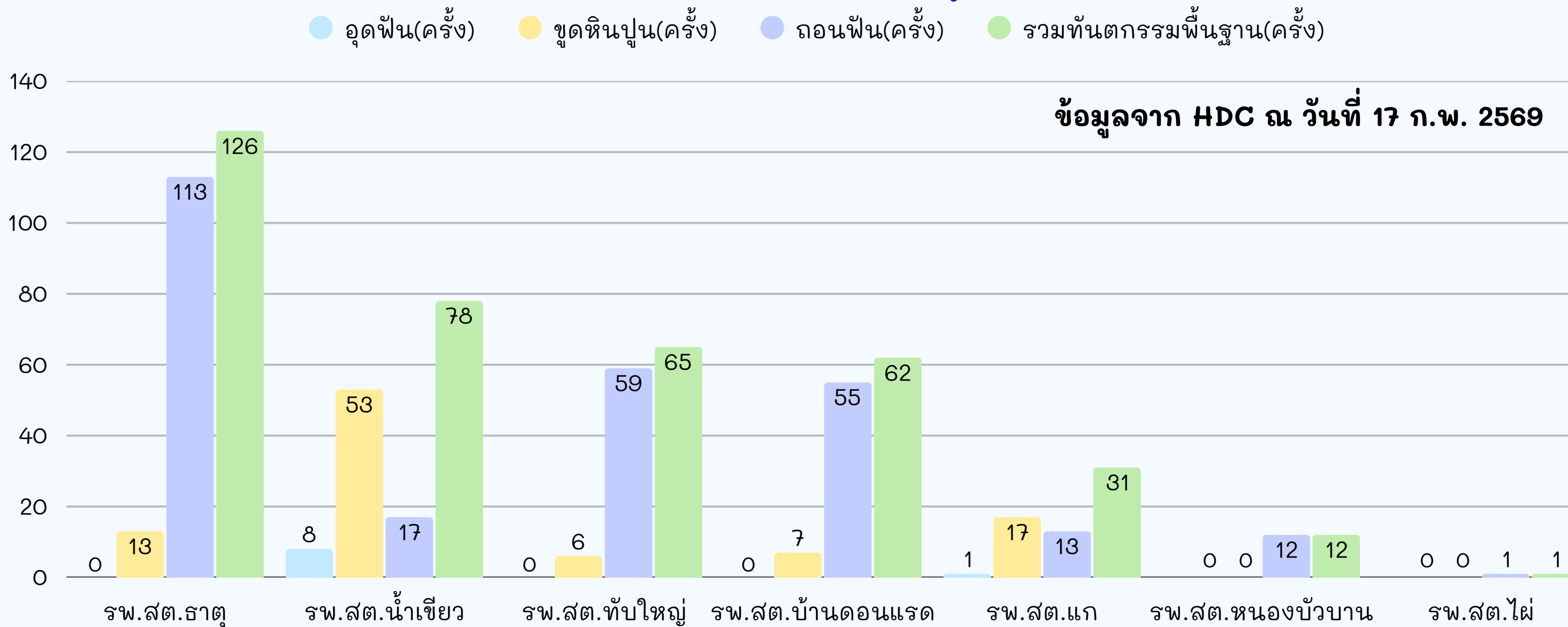



หน้าหลัก



KPI Template



KPI ตามกลุ่มวัย



เข้าถึงบริการทันตกรรม



ช่องทางการติดตาม

# ระดับความสำเร็จของอำเภอในการเพิ่มการเข้าถึงบริการทันตกรรมพื้นฐาน ในโรงพยาบาลส่งเสริมสุขภาพตำบล (ทันตกรรมบริการ ข้อ 13.6, 13.7, 13.8)

- ให้บริการทันตกรรมพื้นฐาน ขุดหินปูน อุดฟัน และถอนฟัน **รวมจำนวน 200 ครั้งขึ้นไป** ใน รพ.สต.ที่มีทันตบุคลากรปฏิบัติงานประจำ

## “อำเภอล้าดวง”

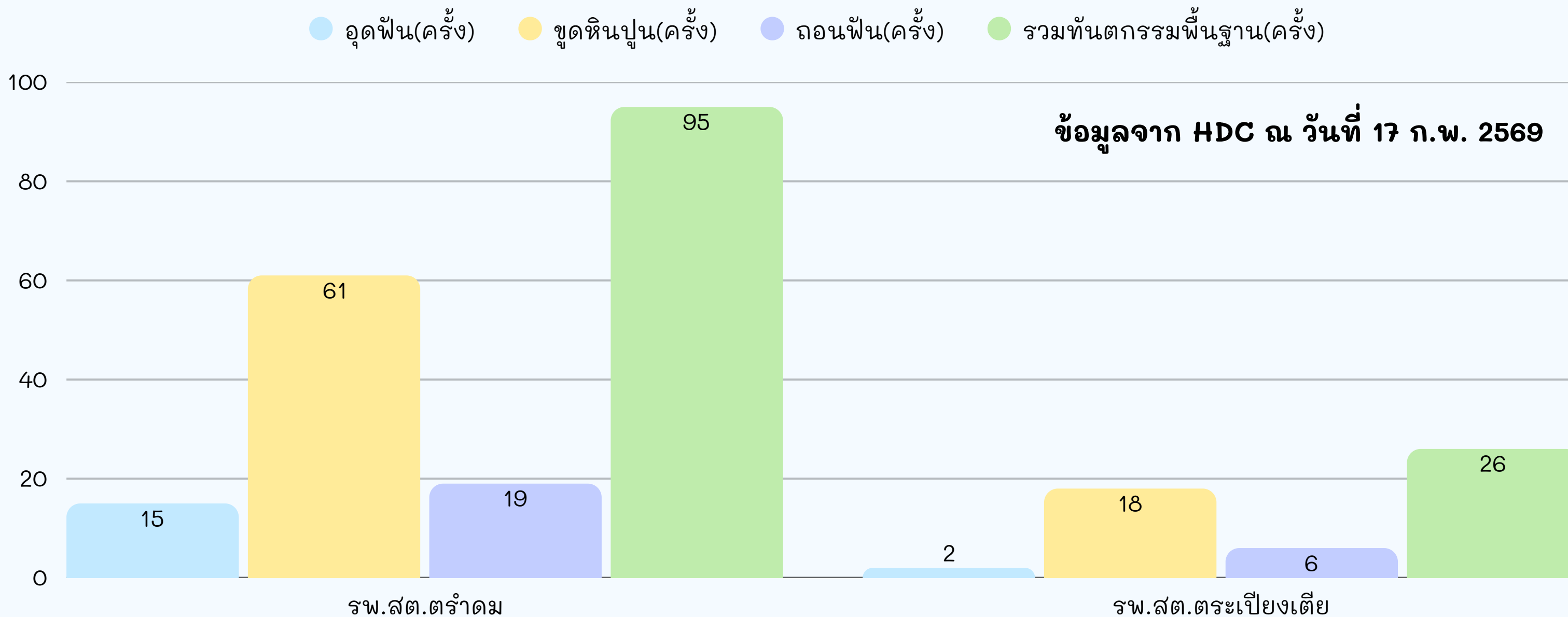



หน้าหลัก



KPI Template



KPI ตามกลุ่มวัย



เข้าถึงบริการทันตกรรม



ช่องทางการติดตาม

# ระดับความสำเร็จของอำเภอในการเพิ่มการเข้าถึงบริการทันตกรรมพื้นฐาน ในโรงพยาบาลส่งเสริมสุขภาพตำบล (ทันตกรรมบริการ ข้อ 13.6, 13.7, 13.8)

- ให้บริการทันตกรรมพื้นฐาน ขุดหินปูน อุดฟัน และถอนฟัน **รวมจำนวน 200 ครั้งขึ้นไป** ใน รพ.สต.ที่มีทันตบุคลากรปฏิบัติงานประจำ

## “อำเภอศรีณรงค์”

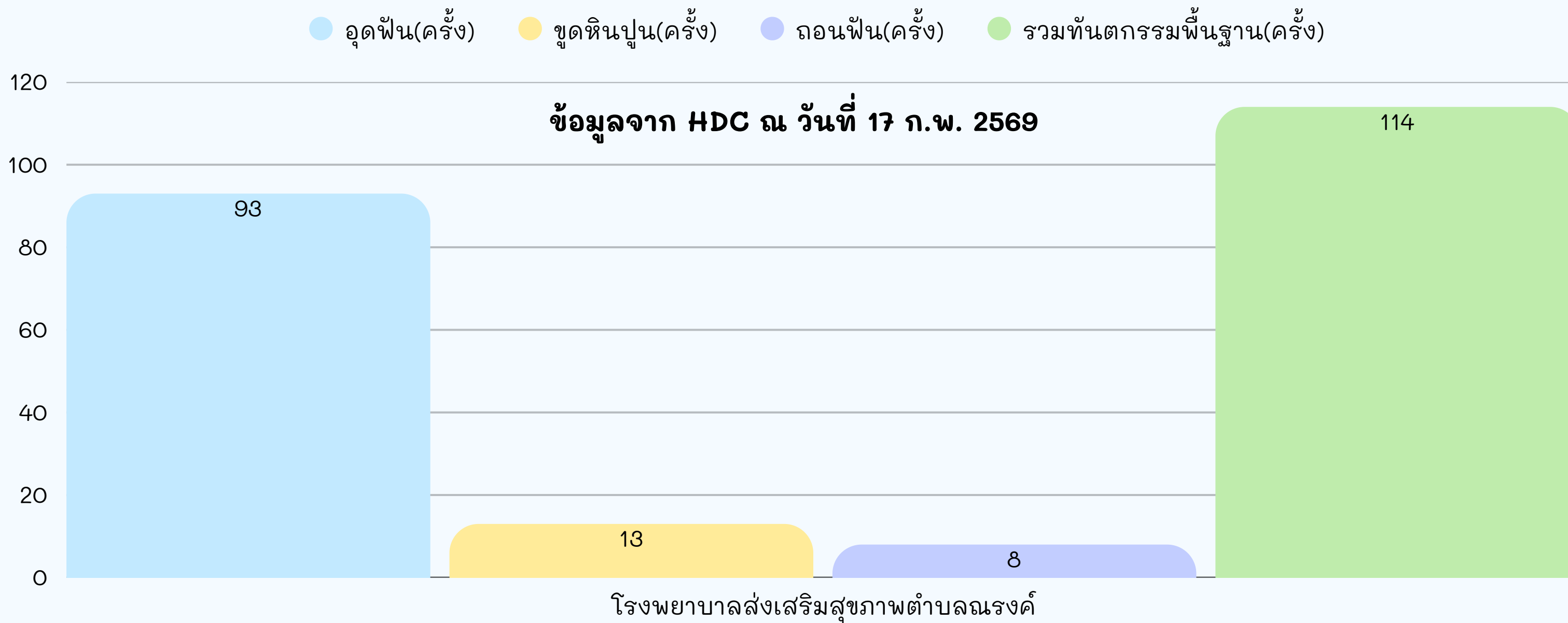



หน้าหลัก



KPI Template



KPI ตามกลุ่มวัย



เข้าถึงบริการทันตกรรม



ช่องทางการติดตาม

# ระดับความสำเร็จของอำเภอในการเพิ่มการเข้าถึงบริการทันตกรรมพื้นฐาน ในโรงพยาบาลส่งเสริมสุขภาพตำบล (ทันตกรรมบริการ ข้อ 13.6, 13.7, 13.8)

- ให้บริการทันตกรรมพื้นฐาน ขุดหินปูน อุดฟัน และถอนฟัน **รวมจำนวน 200 ครั้งขึ้นไป** ใน รพ.สต.ที่มีทันตบุคลากรปฏิบัติงานประจำ

## “อำเภอศิขรภูมิ”

● อุดฟัน(ครั้ง) 
 ● ขุดหินปูน(ครั้ง) 
 ● ถอนฟัน(ครั้ง) 
 ● รวมทันตกรรมพื้นฐาน(ครั้ง)

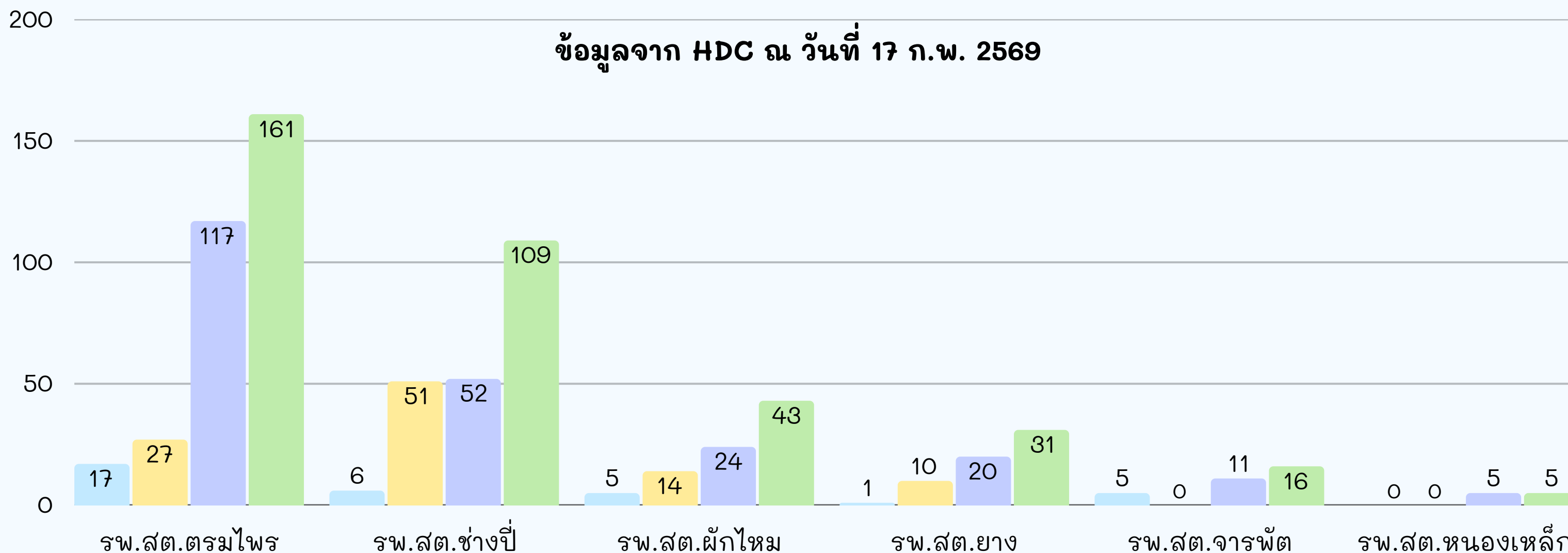



หน้าหลัก



KPI Template



KPI ตามกลุ่มวัย



เข้าถึงบริการทันตกรรม



ช่องทางการติดตาม

# ระดับความสำเร็จของอำเภอในการเพิ่มการเข้าถึงบริการทันตกรรมพื้นฐาน ในโรงพยาบาลส่งเสริมสุขภาพตำบล (ทันตกรรมบริการ ข้อ 13.6, 13.7, 13.8)

- ให้บริการทันตกรรมพื้นฐาน ขุดหินปูน อุดฟัน และถอนฟัน **รวมจำนวน 200 ครั้งขึ้นไป** ใน รพ.สต.ที่มีทันตบุคลากรปฏิบัติงานประจำ

## “อำเภอสนม”

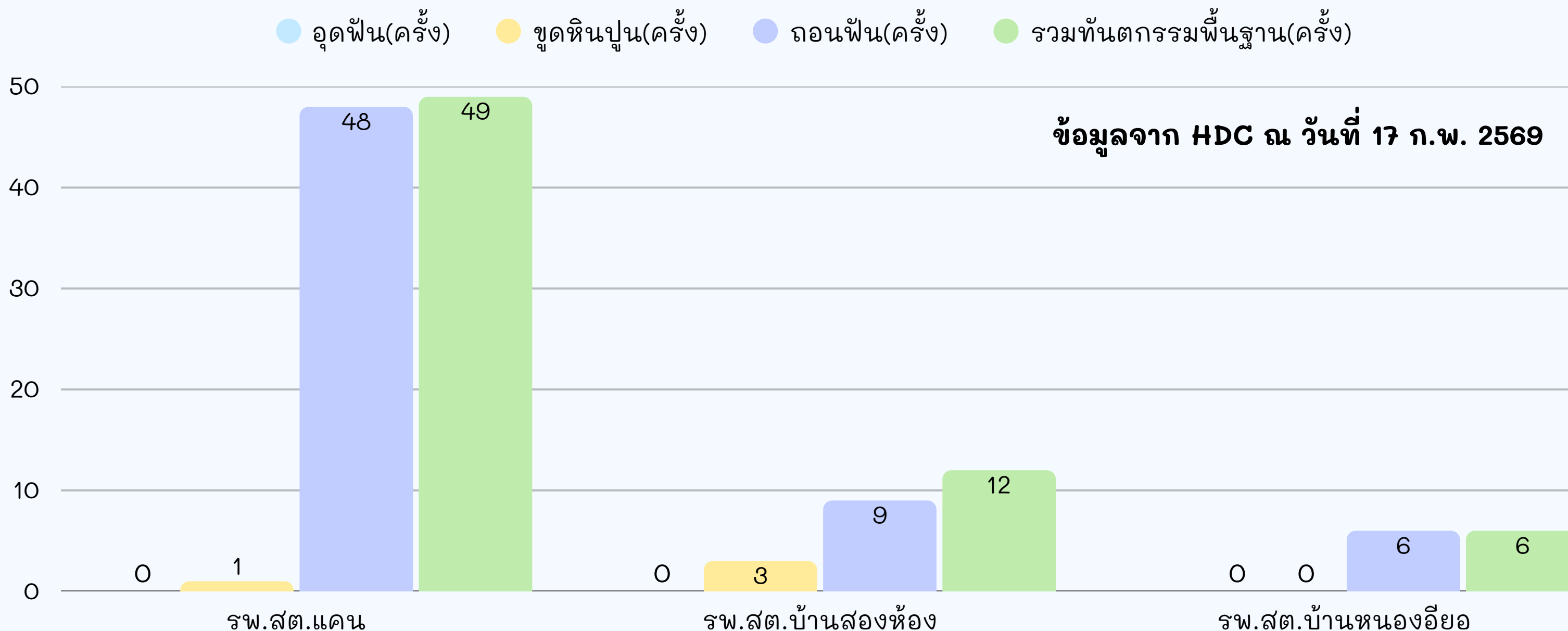



หน้าหลัก



KPI Template



KPI ตามกลุ่มวัย



เข้าถึงบริการทันตกรรม



ช่องทางการติดตาม

# ระดับความสำเร็จของอำเภอในการเพิ่มการเข้าถึงบริการทันตกรรมพื้นฐาน ในโรงพยาบาลส่งเสริมสุขภาพตำบล (ทันตกรรมบริการ ข้อ 13.6, 13.7, 13.8)

- ให้บริการทันตกรรมพื้นฐาน ขุดหินปูน อุดฟัน และถอนฟัน **รวมจำนวน 200 ครั้งขึ้นไป** ใน รพ.สต.ที่มีทันตบุคลากรปฏิบัติงานประจำ

## “อำเภอสังขะ”

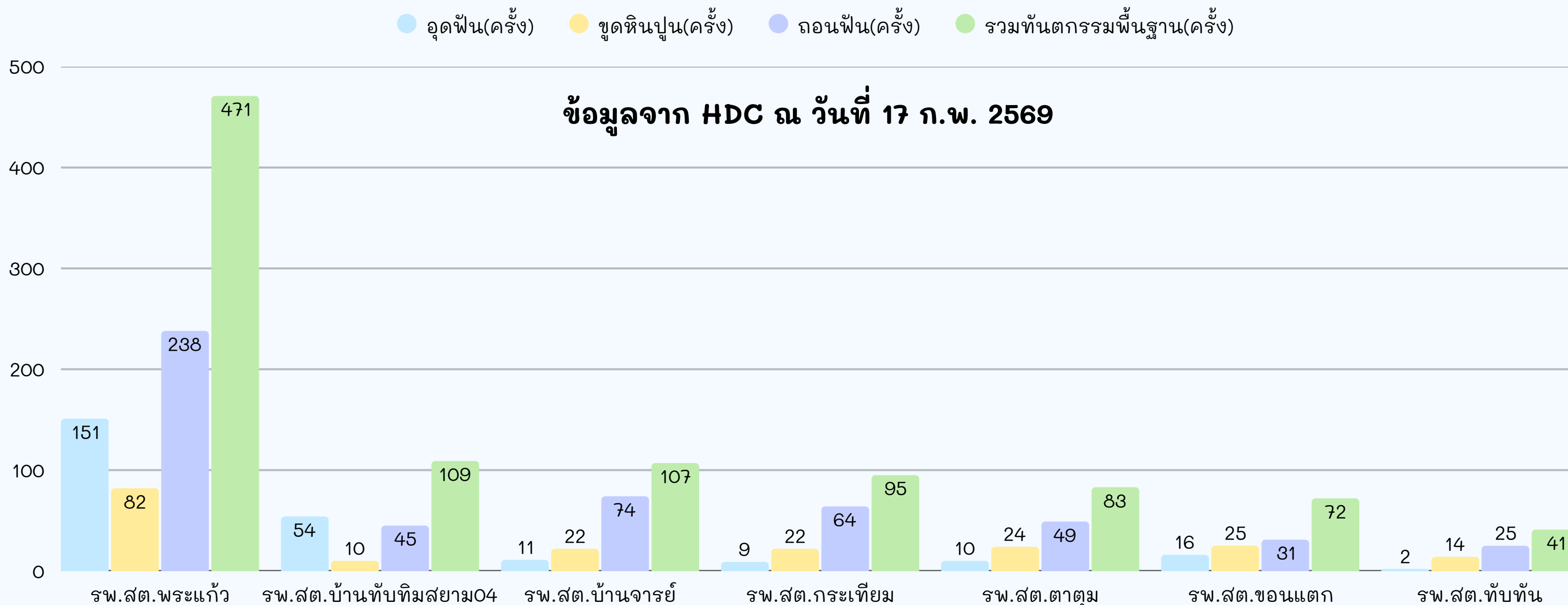



หน้าหลัก



KPI Template



KPI ตามกลุ่มวัย



เข้าถึงบริการทันตกรรม



ช่องทางการติดตาม

# ระดับความสำเร็จของอำเภอในการเพิ่มการเข้าถึงบริการทันตกรรมพื้นฐาน ในโรงพยาบาลส่งเสริมสุขภาพตำบล (ทันตกรรมบริการ ข้อ 13.6, 13.7, 13.8)

- ให้บริการทันตกรรมพื้นฐาน ขุดหินปูน อุดฟัน และถอนฟัน **รวมจำนวน 200 ครั้งขึ้นไป** ใน รพ.สต.ที่มีทันตบุคลากรปฏิบัติงานประจำ

## “อำเภอสำโรงทาบ”

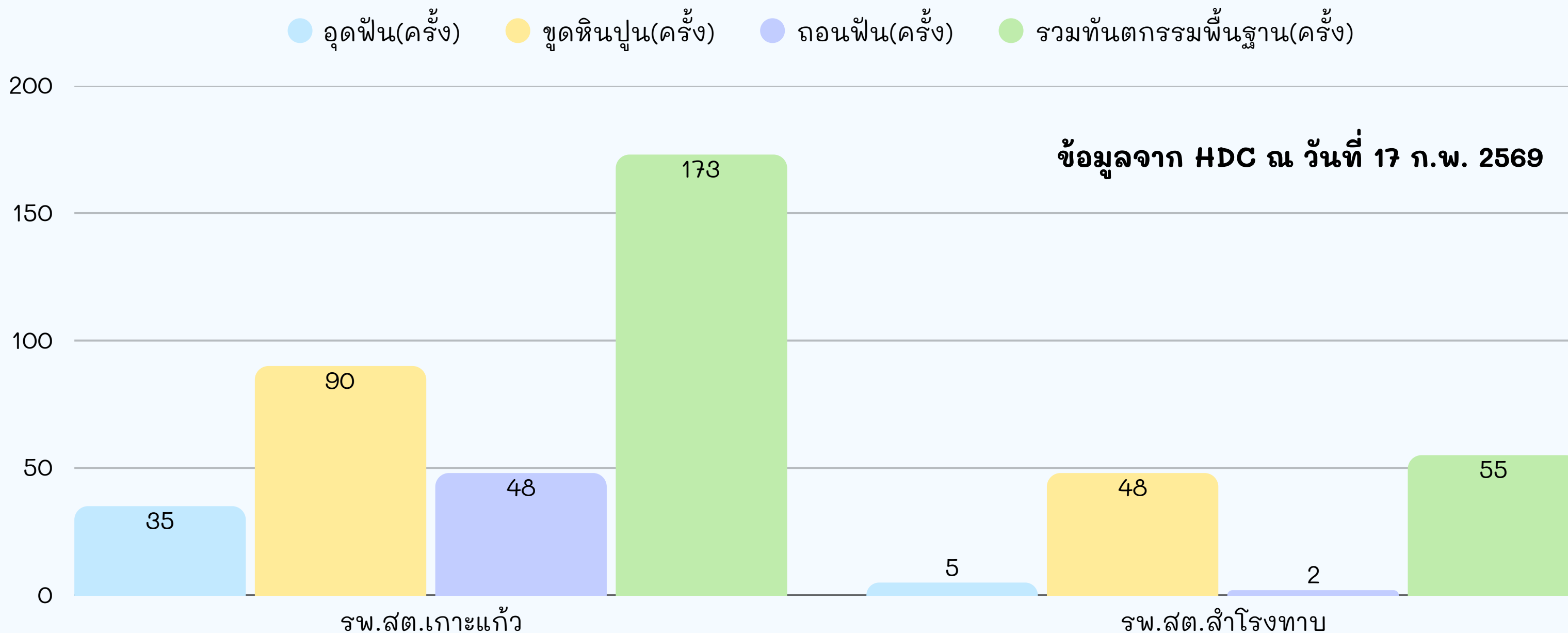

**THANK YOU**

