

คู่มือขับขี่รถราชการอย่างปลอดภัยและถูกต้องตามกฎหมาย

แนวทางปฏิบัติสำหรับผู้ขับขี่รถราชการ เพื่อความปลอดภัยและถูกต้องตามระเบียบพัสดุและกฎหมาย

วินัยจราจรและข้อห้ามสำคัญ



ขับขี่ด้วยความเร็ว
ตามกฎหมายกำหนด
ตามประเภทถนน
และลดความเร็วเมื่อเข้าเขตชุมชน



เว้นระยะห่างเพื่อความปลอดภัย

เมื่อขับขี่ที่ความเร็ว 100 กม./ชม. เพื่อระยะเบรกที่ปลอดภัย

100 เมตร



6 ข้อห้ามเด็ดขาดขณะขับขี่



ห้ามดื่มสุรา, ห้ามเสพสารเสพติด, ห้ามฝ่าไฟแดง,
ห้ามใช้โทรศัพท์, ห้ามขับบนไหล่ทาง, และห้ามจอดที่คอบวด

การดูแลรถและขั้นตอนเมื่อเกิดอุบัติเหตุ

ตรวจสอบรถทั้งก่อนและหลังใช้งาน

ก่อนใช้

- ✓ เช็กไฟ
- ✓ ยาง
- ✓ น้ำมัน



หลังใช้

ทำความสะอาด
พร้อมจดบันทึกเลขไมล์
และรายงานความเสียหาย

7 ขั้นตอนปฏิบัติเมื่อเกิดอุบัติเหตุ



เบอร์โทรศัพท์ฉุกเฉินและ หน่วยงานที่ต้องประสานงาน

	หน่วยแพทย์ฉุกเฉิน	1669
	ตำรวจทางหลวง	1690
	การแจ้งความ	พนักงานสอบสวนในพื้นที่ เพื่อลงบันทึกประจำวัน

การจัดการกรณี “ชนแล้วหนี”



ให้บันทึกภาพและแจ้งความต่อตำรวจในพื้นที่
เพื่อลงบันทึกประจำวันทันที

การจัดการสินทรัพย์ สสจ.สุรินทร์: แนวทางแก้ไขและเป้าหมายปี 2569

ปัญหาที่ตรวจพบในปัจจุบัน

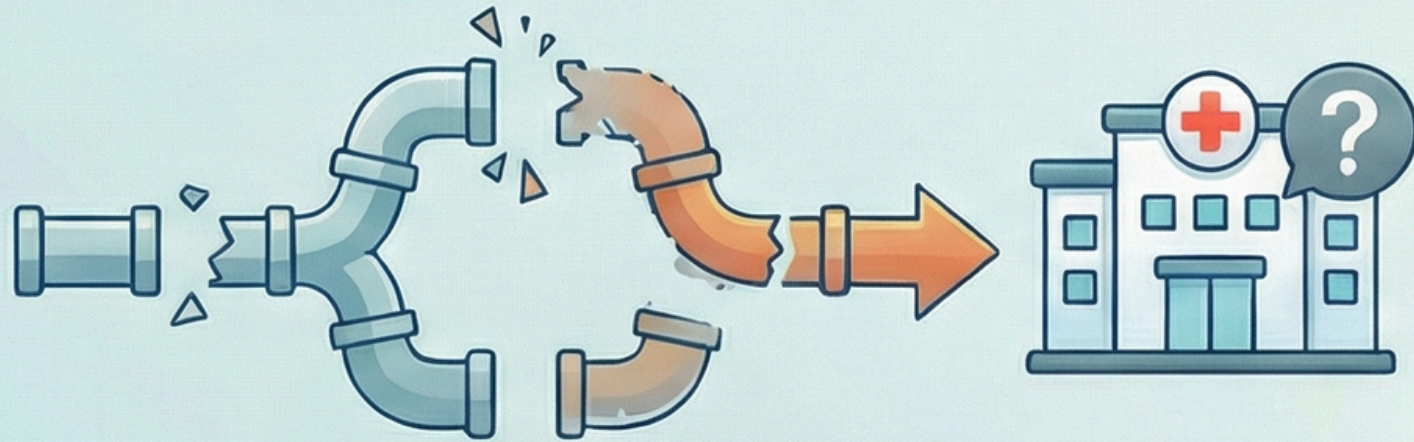

การโอนสินทรัพย์ไม่ครบถ้วน

พบการโอนสินทรัพย์จาก สสจ.สุรินทร์ ให้หน่วยบริการยังมีความไม่สมบูรณ์

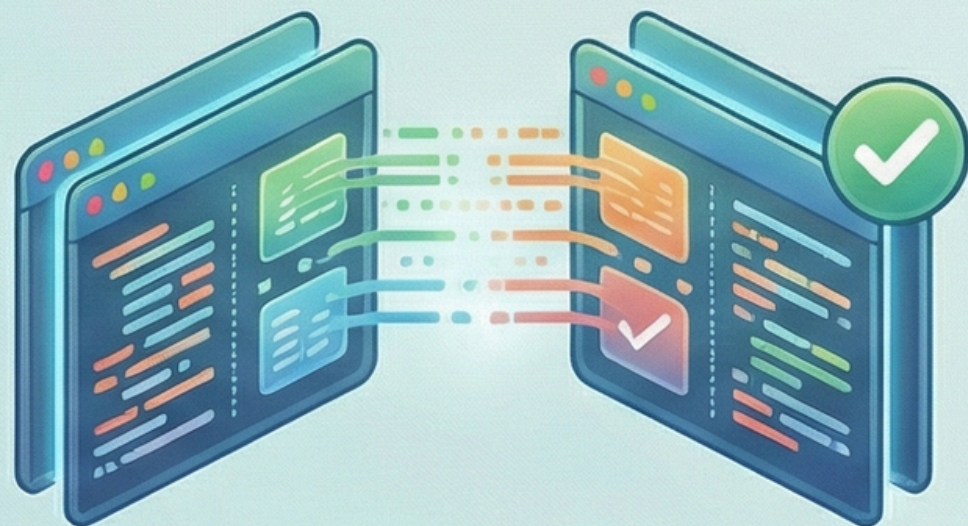

ข้อมูลไม่ตรงกันและขาดหลักฐาน

ไม่มีการระงับยอดสินทรัพย์และขาดเอกสารประกอบการตรวจสอบที่ชัดเจน

แนวทางแก้ไขและกรอบเวลา

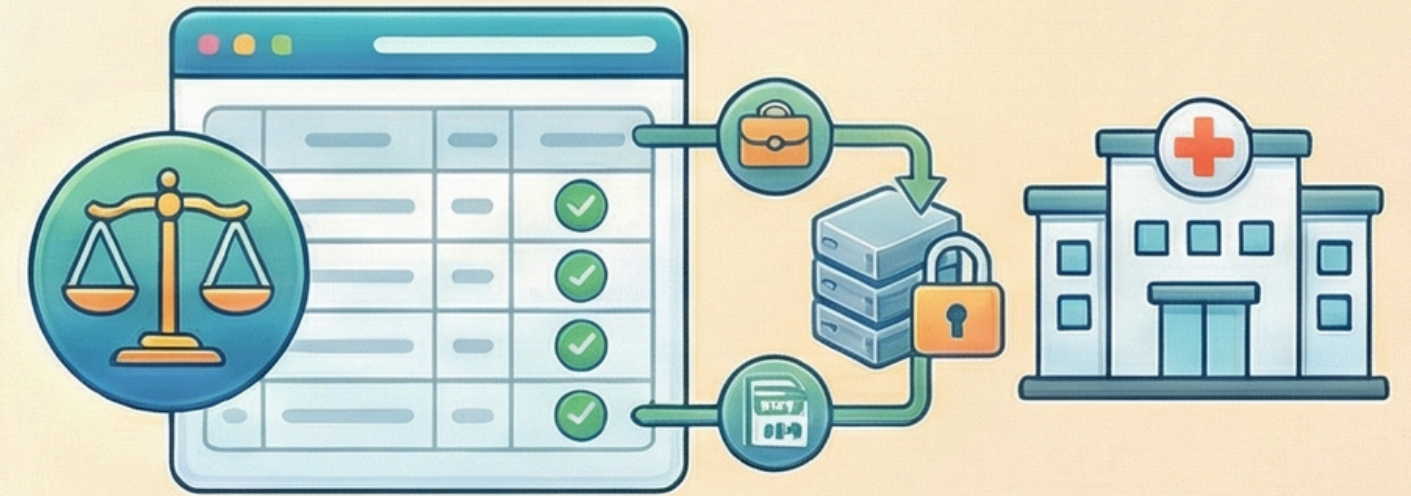

จัดทำทะเบียนคุมและกระทบยอด

ตรวจสอบเอกสารโอนและจัดทำทะเบียนคุมสินทรัพย์ให้ตรงกับหน่วยบริการ



เป้าหมายแล้วเสร็จ เมษายน 2569

การดำเนินงานทั้งหมดต้องถูกต้องและครบถ้วนภายในสิ้นเดือนเมษายน 2569



ประเด็นติดตามอาคารและสิ่งปลูกสร้าง

หน่วยงาน	มูลค่าตาม GF	มูลค่าสำรวจ
สสจ.สุรินทร์	719,217,866.09	1,748,922,051.55
โรงพยาบาลสุรินทร์	1,718,869,996.52	1,718,869,996.52
โรงพยาบาลปราสาท	518,099,512.99	518,099,512.99
โรงพยาบาลศีขรภูมิ	149,720,636.70	421,070,911.75
โรงพยาบาลรัตนบุรี	94,395,609.92	245,976,834.01
โรงพยาบาลสังขะ	6,457,160.00	343,053,950.00
โรงพยาบาลท่าตูม	6,780,000.00	104,594,290.00
โรงพยาบาลกาบเชิง	6,866,440.00	40,451,576.00
โรงพยาบาลลำดวน	7,337,370.21	31,838,190.21
โรงพยาบาลชุมพลบุรี	7,107,499.36	74,116,582.63
โรงพยาบาลจอมพระ	9,813,427.41	21,883,408.41
โรงพยาบาลสนม	6,825,440.00	36,149,500.00
โรงพยาบาลบัวเชด	6,921,440.00	25,694,303.00
โรงพยาบาลสำโรงทาบ	6,394,500.00	61,929,878.80
โรงพยาบาลพนมดงรัก	750,990.21	19,099,997.70
โรงพยาบาลศรีณรงค์	-	33,536,000.00
โรงพยาบาลโนนนารายณ์	-	49,478,260.00
โรงพยาบาลเขวาสินรินทร์	1,080,000.00	45,959,490.00
รวมทั้งสิ้น	3,427,367,766.52	6,674,486,994.33

ข้อมูล ณ วันที่ 31 มกราคม 2569

ผลต่าง **3,247,119,227.81** บาท

**ข้อมูล GF เริ่มปี 2548

**ข้อมูลจากสำรวจ ณ ปัจจุบัน



ปัญหา/อุปสรรค

- โอนสินทรัพย์ให้จาก สสจ.สร. ให้หน่วยบริการไม่ครบถ้วน
- ไม่กระทบยอดสินทรัพย์ กับหน่วยบริการ

แนวทางแก้ไข

- ตรวจสอบเอกสาร จัดทำทะเบียนคุมสินทรัพย์ โอนให้หน่วยบริการ และกระทบยอดให้ตรงกัน

****กำหนดระยะเวลาเสร็จสิ้น เดือน เมษายน 2569****

